

Examen pentru dobândirea calității de Consilier în Proprietate Industrială

9-11 noiembrie 2004- secțiunea D.M.I.

A. Proba teoretică

Vă rugăm să răspundeți la următoarele întrebări din anexa 1.

B. Proba practică

1. Vă rugăm să verificați cererea și reprezentările grafice anexate, indicând dacă este corect întocmită, prin răspuns **DA/NU**.

În cazul răspunsului negativ, vă rugăm comentați.

2. Vă rugăm să precizați dacă obiectul cererii poate constitui un depozit multiplu:

-dacă **DA** - de ce?

-dacă **NU** - de ce?

3. Vă rugăm să redactați descrierea primului model.

Numele:

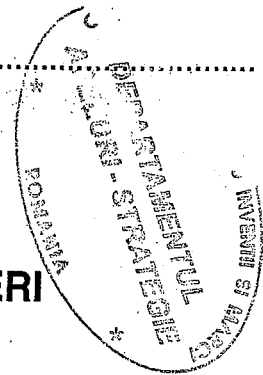

ÎNTREBĂRI - EXAMENUL DE CONSILIERI

1. Care sunt elementele minime ce trebuie să le cuprindă cererea de înregistrare pentru a i se acorda dată de depozit național?
 - a. cererea, 10 reproduceri grafice, descrierea;
 - b. cererea, 3 reproduceri grafice, descrierea, dovada plată taxe;
 - c. cererea, reproduceri grafice, descrierea, certificat de prioritate;
 - d. cererea, 3 reproduceri grafice, specimene, descrierea, dovada plată taxe;
 - e. cererea cu solicitare de înregistrare a desenului sau modelului industrial, datele de identificare ale solicitantului și reprezentări grafice sau specimene 1 exemplar.

2. Care este procentul reducerii taxei de înregistrare conform legii?
 - a. 5%
 - b. 10%
 - c. 25%
 - d. 50%
 - e. 75%.

3. În ce condiții se va diviza un depozit multiplu?
 - a. cuprinde mai mult de 50 de desene sau modele industriale;
 - b. la cererea autorului;
 - c. desenele sau modelele industriale cuprinse în depozitul multiplu nu fac parte din aceeași clasă de produse conform clasificării internaționale și nu satisfac o regulă de unitate;
 - d. nu sunt achitate taxele legale.

4. În cazul în care desenul sau modelul conține o marcă înregistrată anterior, titularul mărcii (altul decât solicitantul dmi) poate:
 - a. face opoziție la înregistrarea desen sau model industrial;
 - b. face contestație în cazul înregistrării dmi;
 - c. cere licență obligatorie.

5. Care sunt condițiile pentru constituirea unui depozit național reglementar conform legii:
 - a. cerere și descriere conform art. 13, reproduceri grafice;
 - b. cerere și descriere conform art. 13, specimene;
 - c. cerere și descriere conform art. 13, reproduceri grafice și specimene.

6. Care este perioada de valabilitate a unui certificat de înregistrare a unui desen sau model industrial?

- a. 5 ani
- b. 10 ani
- c. 15 ani
- d. 20 ani
- e. 25 ani.

7. Care sunt elementele care determină întinderea protecției unui desen sau model industrial?

- a. produsul în care este încorporat;
- b. reprezentările grafice ale acestuia;
- c. reprezentările grafice și descrierea acestuia;
- d. titlul, reprezentările grafice și descrierea acestuia.

8. Dacă o persoană juridică română și o persoană juridică străină (de exemplu din SUA, Franța, etc.) au creat același desen sau model industrial, independent una de alta, cine are dreptul la eliberarea certificatului de înregistrare conform Legii nr. 129/1992?

- a. persoane care a creat prima desenul sau modelul industrial;
- b. persoana care a depus cea dintâi cererea de înregistrare la O.S.I.M.;
- c. persoana care are cea mai veche dată de prioritate.

9. Dacă o cerere a fost expusă într-o expoziție internațională la Paris la 01 octombrie 2002 și în termen de 6 luni a fost depusă la INPI Paris la data de 01.03.2003, la ce dată poate fi depusă la OSIM cu invocarea priorității convenționale conform Convenției de la Paris (care este de 6 luni):

- a. 01.03.2003
- b. 01.04.2003
- c. 01.09.2003.

10. Care este data începerii perioadei de valabilitate a unei cerei depuse la Biroul interanțional O.M.P.I. conform Aranjamentului de la Haga, la data de 01.10.2003 cu prioritate din Franța de la data de 01.07.2003, care este primită la O.S.I.M. la data de 01.12.2003?

- a. 01.07.2003;
- b. 01.10.2003;
- c. 01.12.2003.

B.

PROBA PRACTICĂ

CERERE DE INREGISTRARE A DESENULUI / MODELULUI INDUSTRIAL



Registratura OSIM (numarul si data primirii):

Clasificare Locarno

Registru national:

Numarul depozitului

Data depozitului

f 2004 1212

10.11.2004

1. Solicitanti (nume/denumire, adresa/sediu):

S.C CARMA S.R.L. , Bucuresti, bd.Oltenitei 24

1.1. Solicitantii persoane juridice vor preciza forma de constituire si statul a carei legislatie ii guverneaza organizarea:

2. Solicitam in baza Legii nr. 129/1992, republicata in temeiul Legii nr 585/2002, inregistrarea unui desen/model industrial, cu titlul: Barca , butelie din sticla si anvelopa auto

2.1. Produsul in care este incorporat si/sau domeniul de utilizare:

2.2. Numar de desene/modele pentru care se solicita protectia: 4

3. Declaram ca autorii desenului/modelului industrial sunt (nume, prenume, adresa):

Ionescu Ion, Bucuresti, bd. Unirii 51

D
M
I

4. Prioritati revendicate (tara, data, numar):

Franta, 10.11.2003, nr.13142

5. La data depunerii cererii se solicita:

5.1. Publicarea reproducerilor grafice depuse in:	alb-negru	<input type="checkbox"/>	color	<input checked="" type="checkbox"/>
5.2. Publicarea descrierii desenului/modelului industrial:	DA	<input checked="" type="checkbox"/>	NU	<input type="checkbox"/>
5.3. Amânarea publicarii cererii pâna la data de:	DA	<input checked="" type="checkbox"/>	NU	<input type="checkbox"/>

6. Solicitantul desemnat pentru corespondenta cu OSIM:

Ionescu Ion, Bucuresti, bd. Unirii 51

7. Adresa solicitantului/mandatarului pentru corespondenta cu OSIM:

Bucuresti, bd.Unirii 51

D
M
I

8. Reprezentare prin mandatar autorizat cu:	procura	procura generala (nr./data)
Ionescu Ion , Bucuresti, Bd. Unirii 51		
L.S.		

9. Descrierea desenului/modelului industrial:

Se va transmite ulterior.

10. Taxe platite la data depunerii cererii:
10.1. Taxa de inregistrare (nr. act, suma)
10.2. Taxa de publicare (nr. act, suma)
10.3. Alte taxe explicit (nr. act, suma)

11. Declaratia solemnă a autorilor. Subsemnatii: Ionescu Ion

cunoscand prevederile art.292 din Codul penal, privitor la persoanele ce fac declaratii neadevarate, declaram in mod solemn, pe propria raspundere, ca suntem autori ai desenelor/modelelor industriale ce fac obiectul prezentei cereri si, dupa cunostinta noastra, acestea prezinta elemente de noutate fata de creatiile similare facute public in tara si strainatate.

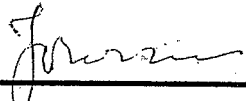
Semnaturi: 

12. Semnaturi solicitanti/mandatar

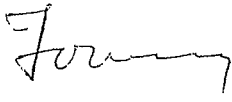
LS

13. Documente depuse la OSIM de solicitant/mandatar		14. Documente primite la OSIM	
13.1. Formular de cerere	inexemplare a file	inexemplare a file	
13.2. Reproducerile grafice ale desenelor/modelelor	inexemplare	inexemplare	
13.3. Dovada de plata a taxei de inregistrare			
13.4. Dovada de plata a taxei de publicare			
13.5. Anexa cu descrierea desenului/modelului			
13.6. Procura			
13.7. Autorizatia privind transmiterea dreptului de prioritate		a file	
13.8. Document de prioritate	a file	a file	
13.9. Declaratie privind renutarea autorilor la mentionarea numelui in cerere			
13.10. Alte documente	a file	a file	

OSIM (semnatura, LS)

Ghid de completare a formularului de cerere de inregistrare a desenului/modelului industrial

Cererea de inregistrare a desenului/modelului industrial se intocmeste in 2 exemplare, in limba româna, pe formularul tip FORM. D 01 prin imprimare sau dactilografiere.

Depunerea cererii se poate face: a) direct si cu confirmare de primire la Registratura generala a OSIM, b) prin posta, trimisa recomandat cu confirmare de primire sau c) in forma electronica sau prin mijloace electronice, daca sunt respectate prevederile legale.

Nota: ~~Daca spatiul alocat unei rubrici din formularul de cerere nu este suficient pentru completarea unor date se va continua scrierea acestora in pag. 3 la "Continuarea rubricii nr. ..."~~

Rubrica 1. Se indica numele si prenumele sau denumirea, adresa sau sediul solicitantului (strada, numar, oras, judet, tara), inclusiv codul postal, telefon si fax cu prefixul zonei, E-mail.

Când solicitantul este o persoana juridica se va indica in Rubrica 1.1. forma de constituire a acesteia cât si statul a carei legislatie ii guverneaza organizarea acesteia.

Când solicitantul este strain, se indica denumirea statului caruia acesta ii apartine, statul in care isi are domiciliul sau, dupa caz, statul in care solicitantul are o intreprindere in intelesul art. 3 din Conventia de la Paris.

Rubrica 2. Se scrie denumirea desenului/modelului industrial precum si titlul produsului in care se incorporeaza desenul/modelul industrial si va fi exprimata prin notiuni generale si cunoscute, fara coduri comerciale si tipodimensiuni, in conformitate cu clasificarea internationala, prin cuvinte continute in dictionarele limbii române. In Rubrica 2.2 se indica numarul de desene/modele pentru care se cere protectia. Cererea poate contine pâna la 100 de desene/modele industriale destinate a fi incorporate in obiecte apartinand aceleasi categorii de produse conform Clasificarii internationale Locarno si va avea aceiasi solicitanti si aceiasi autori.

Rubrica 3. In aceasta rubrica se indica numele si prenumele persoanelor care au creat desenul/modelul industrial, adresa, inclusiv codul postal, telefon si fax cu prefixul zonei, E-mail.

Rubrica 4. In cazul in care se revendica o prioritate dintr-o cerere anterioara, se va indica statul, data si numarul primului depozit. Daca se invoca o prioritate in urma expunerii desenului/modelului industrial intr-o expozitie internationala se va indica tara, locul si denumirea expozitiei, precum si data introducerii desenului/modelului industrial in expozitie. Actele de confirmare a prioritatii revendicate se depun odata cu cererea sau in termen de 3 luni de la data depunerii cererii.

Rubrica 5. Se indica prin bifare in Rubrica 5.1 daca reprezentarea grafica a desenului/modelului industrial se publica in Buletinul Oficial de Proprietate Industriala al OSIM in "alb-negru" sau "color". In acest scop reprezentarile grafice ale desenului/modelului industrial se anexeaza la cerere in 3 exemplare; Rubrica 5.2. se bifeaza daca solicitantul opteaza pentru publicarea descrierii desenului/modelului industrial cu plata taxei legale; in Rubrica 5.3. se bifeaza daca publicarea desenului/modelului industrial se doreste a fi amânata, la cererea solicitantului, cu plata taxei legale, pe o perioada care nu poate depasi 30 de luni, de la data depunerii cererii sau de la data prioritatii invocate.

Rubrica 6. Daca sunt mai multi solicitanti, iar acestia nu sunt reprezentati in fata OSIM printr-un mandatar autorizat, in aceasta rubrica, se va indica unul din solicitanti care este desemnat pentru corespondenta cu OSIM; in caz contrar, OSIM va purta corespondenta cu primul solicitant inscris in cerere.

Rubrica 7. Aceasta rubrica se completeaza daca solicitantul/mandatarul doreste transmiterea corespondentei de catre OSIM la o alta adresa decât cea indicata la rubrica 1, in cazul in care acesta are mai multe adrese.

Rubrica 8. Se completeaza când solicitantul este reprezentat prin mandatar autorizat, indicând numele si prenumele sau denumirea si adresa sau sediul, inclusiv codul postal, telefon si fax cu prefixul zonei, E-mail, precum si numarul de inregistrare la Registrul Comertului. Dacă mandatarul a fost imputernicit numai pentru depunerea cererii se bifeaza prima casuta; daca o procura generala pentru mai multe cereri de inregistrare a fost data si comunicata la OSIM, se va indica in cerere numarul si data depunerii acesteia la OSIM. Procura se va depune odata cu cererea sau in termen de 3 luni de la data inregistrarii cererii.

Rubrica 9. Descrierea pentru fiecare desen/model industrial se face direct pe cerere sau pe anexe semnate si trebuie sa contina exclusiv elementele caracteristice ale aspectului estetic precum si elementele noi, care se pot regasi si in reproducerea grafica anexate cererii. Descrierea nu trebuie sa cuprinda: detalii tehnice sau de functionare, caracteristici tehnice, dimensiuni, repere, declaratii privind noutatea sau caracterul individual. Descrierea unui desen sau model industrial trebuie sa contina maximum 100 de cuvinte.

Rubrica 10. Dovada platii taxei de inregistrare se depune odata cu cererea si se indica la Rubrica 8.1. prin inscrierea numarului de document si a sumei platite. Alte taxe (de publicare, de invocare a prioritatii, de examinare etc) pot fi platite la data depunerii cererii sau in termenele prevazute de lege.

Rubrica 11. Declaratia de la aceasta rubrica se completeaza cu numele in clar si se semneaza numai de catre persoanele care au creat desenul/modelul industrial.

Rubrica 12. La aceasta rubrica se inscrie in clar numele solicitantilor si functia, in cazul persoanelor juridice, sau dupa caz a mandatarului autorizat cu semnaturile corespunzatoare si aplicarea stampilelor, in cazul persoanelor juridice.

Rubrica 13. Se bifeaza rubricile pentru documentele anexate la cerere, indicând numarul de file/ exemplare.

Rubrica 14. Se completeaza si se semneaza de persoana desemnata de catre OSIM.

1.

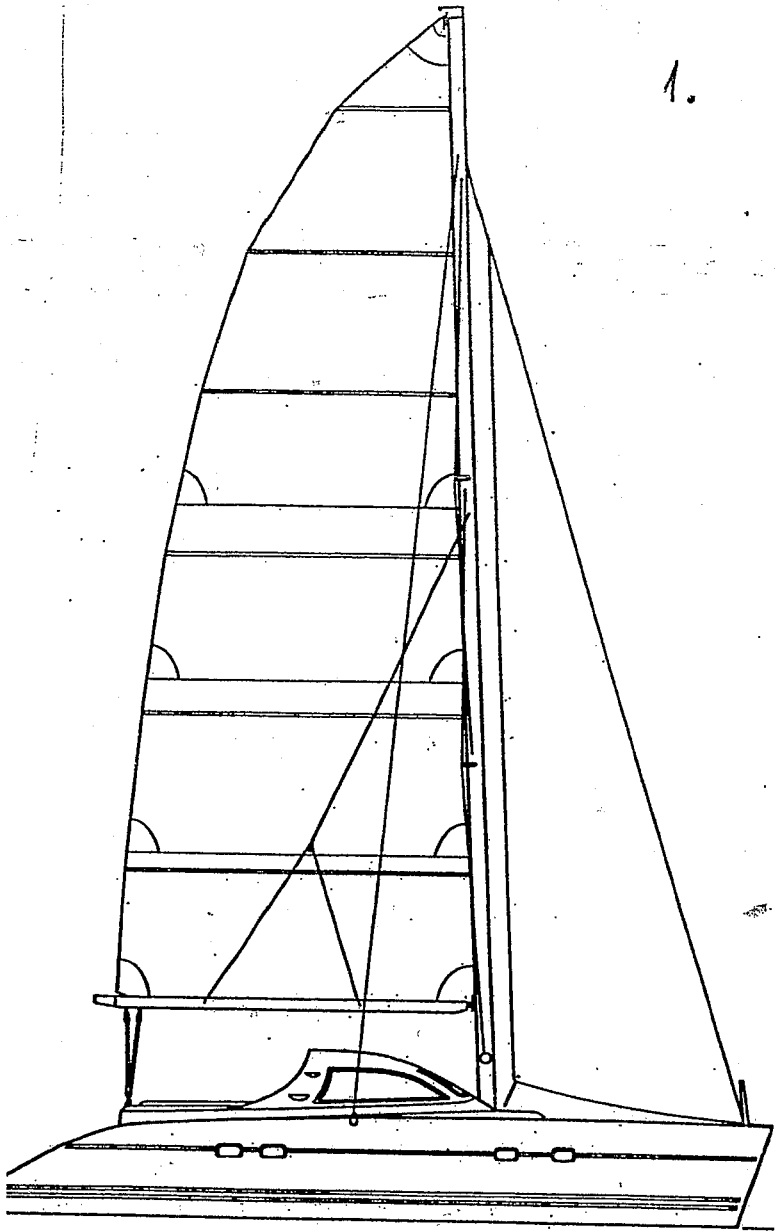

2.

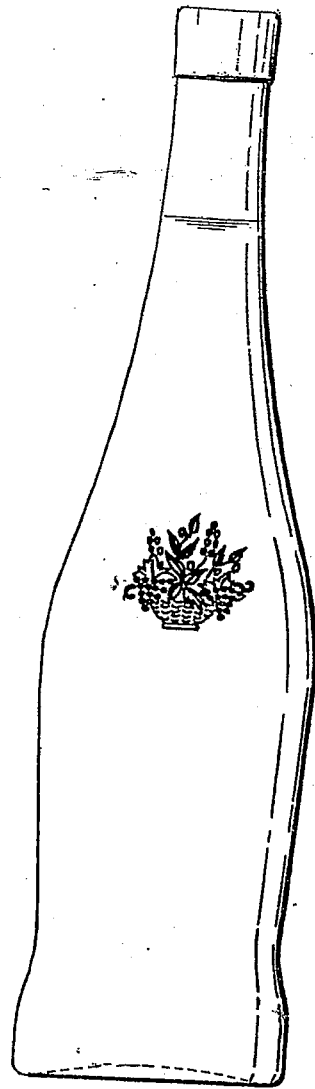

3.1.

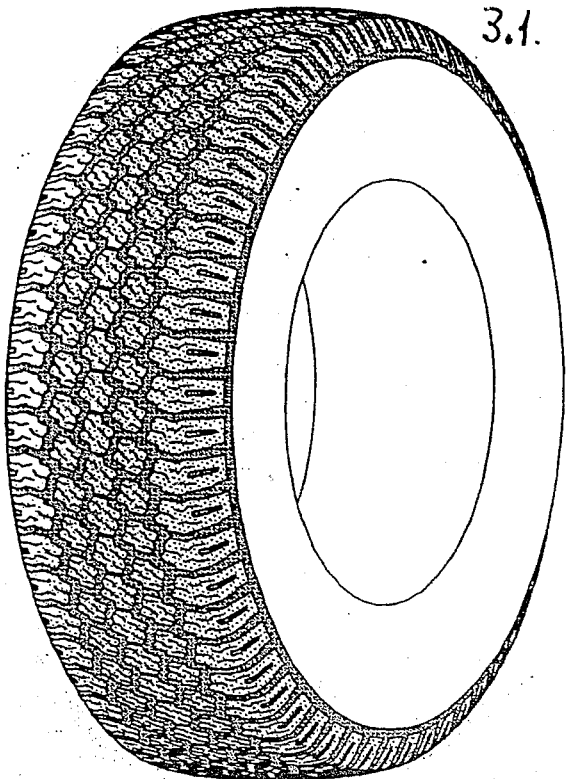

3.2

