ROMÂNIA

OFICIUL DE STAT
PENTRU
INVENŢII ŞI MĂRCI

BULETINUL OFICIAL DE PROPRIETATE INDUSTRIALĂ

Secţiunea MĂRCI şi INDICAŢII GEOGRAFICE

Nr. 6/2017

Nr. 6
30 iunie 2017

Direcţia-Redacţia-Administraţia

OFICIUL DE STAT PENTRU INVENŢII ŞI MĂRCI

Str. Ion Ghica, nr. 5, sector 3
telefon: + 4021.306.08.00
fax: + 4021.312.38.19
e-mail: office@osim.ro
http://www.osim.ro

BUCUREŞTI-ROMÂNIA

ISSN 1841 - 9917

CUPRINS

1. Lista mărcilor şi indicaţiilor geografice înregistrate conf. art. 26, alin (1), respectiv, art. 74, alin. (1), din Legea 84/1998, modificată prin Legea 66/2010, în ordinea nr. de depozit 15

2. Tabele cu mărcile înregistrate, publicate:
- în ordinea nr. de depozit 213
- în ordinea nr. de marcă 241
- în ordinea alfabetică a denumirii mărcii 247
- în ordinea alfabetică a numelui titularului 256
- în ordinea clasei NISA 270

3. Modificări şi transmiteri de drepturi cf. Legii 84/1998, modificată prin Legea 66/2010 291

4. Lista mărcilor reînnoite conf. art. 33, din Legea 84/1998, modificată prin Legea 66/2010 323

5. Erate 337

6. Retrageri şi limitări la cerere 341

7. Sentinţe ale instanţelor judecătoreşti, cf. art. 46 şi 47, din Legea 84/1998, modificată prin Legea 66/2010 (mărci decăzute şi anulate) 359

8. Sentinţe ale instanţelor judecătoreşti, cf. art. 88, din Legea 84/1998, modificată prin Legea 66/2010 363

9. Tabel cuprinzând mărcile care expiră în perioada 01.10.2017- 30.10.2017 şi urmează a fi reînnoite 367

10. Diverse
- Lista agenţiilor specializate în proprietate industrială 415
- Lista consilierilor în proprietate industrială 440
- Lista centrelor regionale 469

Buletin Oficial de Proprietate Industrială, publicaţie oficială editată de
Oficiul de Stat pentru Invenţii şi Mărci în 12 volume anual,
în funcţie de numărul cererilor de înregistrare a mărcilor şi indicaţiilor geografice,
a certificatelor de înregistrare şi de reînnoire a mărcilor acordate

CONDIŢII DE VÂNZARE A
BULETINULUI OFICIAL DE PROPRIETATE INDUSTRIALĂ

Buletinul Oficial de Proprietate Industrială se poate obţine de la **Oficiul de Stat pentru Invenţii şi Mărci**, str. Ion Ghica, nr. 5, sector 3, Bucureşti.

- Relaţii despre condiţiile anuale de abonare le puteţi obţine de la O.S.I.M., telefon +4021.306.08.00, +4021.306.08.01 până la +4021.308.08.29, interior 203 sau 364.
- Preţul unui abonament la publicaţia BOPI - Mărci şi indicaţii geografice - suport hârtie - este de 860 lei (cu difuzare prin poştă) şi de 755 lei cu ridicare de la sediul OSIM.
- Preţul unui abonament la publicaţia BOPI - Mărci şi indicaţii geografice - suport electronic - este de 283 lei (cu difuzare prin poştă) şi de 213 lei cu ridicare de la sediul OSIM.
- Preţul unui abonament la publicaţia BOPI - Mărci şi indicaţii geografice - transmis prin FTP, este de 150 lei.
- În cazul în care vor interveni modificări ale preţurilor, acestea vor fi anunţate.

Începând cu data de 1 aprilie 2014, conturile OSIM sunt:

- cont LEI - IBAN RO29 TREZ 7032 OF36 5000 XXXX,
deschis la Trezoreria Sector 3, str. Cireşului, nr. 6, sector 3, Bucureşti,
cod fiscal 4266081;
- cont EUR - IBAN RO38RNCB0080005630320005,
deschis la BCR, Sucursala Sala Palatului.

Programul de lucru cu publicul al Registraturii O.S.I.M. este următorul:

luni - joi: 8,00 - 16,30
vineri: 8,00 - 14,00

5. Madrid Agreement Concerning the International Registration of Marks

Madrid Agreement (Marks) (1891), revised at Brussels (1900), at Washington (1911), at The Hague (1925), at London (1934), Nice (1957) and at Stockholm (1967), and amended in 1979

and

6. Protocol Relating to the Madrid Agreement Concerning the International Registration of Marks

Madrid Protocol (1989), amended in 2006 and in 2007

(Madrid Union)[1]

Status on July 15, 2015

State/IGO	Date on which State became party to the Madrid Agreement[2]	Date on which State/IGO became party to the Madrid Protocol (1989)
African Intellectual Property Organization (OAPI)	-	March 5, 2015[5,6]
Albania	October 4, 1995	July 30, 2003
Algeria	July 5, 1972	-
Antigua and Barbuda	-	March 17, 2000
Armenia	December 25, 1991	October 19, 2000[6,10]
Australia	-	July 11, 2001[5,6]
Austria	January 1, 1909	April 13, 1999
Azerbaijan	December 25, 1995	April 15, 2007
Bahrain	-	December 15, 2005[10]
Belarus	December 25, 1991	January 18, 2002[6,10]
Belgium	July 15, 1892[3]	April 1, 1998[3,6]
Bhutan	August 4, 2000	August 4, 2000
Bosnia and Herzegovina	March 1, 1992	January 27, 2009
Botswana	-	December 5, 2006
Bulgaria	August 1, 1985	October 2, 2001[6,10]
Cambodia	-	June 5, 2015[5]
China	October 4, 1989[4]	December 1, 1995[4,5,6]
Colombia	-	August 29, 2012[5,6]
Croatia	October 8, 1991	January 23, 2004
Cuba	December 6, 1989	December 26, 1995
Cyprus	November 4, 2003	November 4, 2003[5]
Czech Republic	January 1, 1993	September 25, 1996
Democratic People's Republic of Korea	June 10, 1980	October 3, 1996
Denmark	-	February 13, 1996[5,6,7]
Egypt	July 1, 1952	September 3, 2009
Estonia	-	November 18, 1998[5,6, 8]
European Union	-	October 1, 2004[6,10]
Finland	-	April 1, 1996[5,6]
France	July 15, 1892[9]	November 7, 1997[9]
Georgia	-	August 20, 1998[6, 10]
Germany	December 1, 1922	March 20, 1996
Ghana	-	September 16, 2008[5,6]
Greece	-	August 10, 2000[5, 6]
Hungary	January 1, 1909	October 3, 1997
Iceland	-	April 15, 1997[6,10]
India	-	July 8, 2013[5,6,8]
Iran (Islamic Republic of)	December 25, 2003	December 25, 2003[5]
Ireland	-	October 19, 2001[5,6]
Israel	-	September 1, 2010[5, 6]
Italy	October 15, 1894	April 17, 2000[5,6]
Japan	-	March 14, 2000[6,10]
Kazakhstan	December 25, 1991	December 8, 2010
Kenya	June 26, 1998	June 26, 1998[5,6]
Kyrgyzstan	December 25, 1991	June 17, 2004[6]
Latvia	January 1, 1995	January 5, 2000
Lesotho	February 12, 1999	February 12, 1999
Liberia	December 25, 1995	December 11, 2009
Liechtenstein	July 14, 1933	March 17, 1998
Lithuania	-	November 15, 1997[5]
Luxembourg	September 1, 19243	April 1, 1998[3,6]

5. Madrid Agreement Concerning the International Registration of Marks

Madrid Agreement (Marks) (1891), revised at Brussels (1900), at Washington (1911),
at The Hague (1925), at London (1934), Nice (1957) and at Stockholm (1967), and amended in 1979

and

6. Protocol Relating to the Madrid Agreement Concerning the International Registration of Marks

Madrid Protocol (1989), amended in 2006 and in 2007

(Madrid Union)

(continuation)

State/IGO	Date on which State became party to the Madrid Agreement[2]	Date on which State/IGO became party to the Madrid Protocol (1989)
Madagascar	-	April 28, 2008[10]
Mexico	-	February 19, 2013[6,10]
Monaco	April 29, 1956	September 27, 1996
Mongolia	April 21, 1985	June 16, 2001
Montenegro	June 3, 2006	June 3, 2006
Morocco	July 30, 1917	October 8, 1999
Mozambique	October 7, 1998	October 7, 1998
Namibia	June 30, 2004	June 30, 2004[8]
Netherlands	March 1, 1893[3,11]	April 1, 1998[3,6,11]
New Zealand	-	December 10, 2012[5,6,12]
Norway	-	March 29, 1996[5,6]
Oman	-	October 16, 2007[10]
Philippines	-	July 25, 2012[5, 6, 8]
Poland	March 18, 1991	March 4, 1997[10]
Portugal	October 31, 1893	March 20, 1997
Republic of Korea	-	April 10, 2003[5,6]
Republic of Moldova	December 25, 1991	December 1, 1997[6]
Romania	October 6, 1920	July 28, 1998
Russian Federation	July 1, 1976[13]	June 10, 1997
Rwanda	-	August 17, 2013
San Marino	September 25, 1960	September 12, 2007[6, 10]
Sao Tome and Principe	-	December 8, 2008
Serbia[14]	April 27, 1992	February 17, 1998
Sierra Leone	June 17, 1997	December 28, 1999
Singapore	-	October 31, 2000[5,6]
Slovakia	January 1, 1993	September 13, 1997[10]
Slovenia	June 25, 1991	March 12, 1998
Spain	July 15, 1892	December 1, 1995
Sudan	May 16, 1984	February 16, 2010
Swaziland	December 14, 1998	December 14, 1998
Sweden	-	December 1, 1995[5,6]
Switzerland	July 15, 1892	May 1, 1997[6, 10]
Syrian Arab Republic	-	August 5, 2004[5]
Tajikistan	December 25, 1991	June 30, 2011[6, 10]
The former Yugoslav Republic of Macedonia	September 8, 1991	August 30, 2002
Tunisia	-	October 16, 2013[5, 6]
Turkey	-	January 1, 1999[5, 6, 8]
Turkmenistan	-	September 28, 1999[6,10]
Ukraine	December 25, 1991	December 29, 2000[5, 6]
United Kingdom	-	December 1, 1995[5, 6, 15]
United States of America	-	November 2, 2003[5, 6]
Uzbekistan	-	December 27, 2006[6, 10]
Viet Nam	March 8, 1949	July 11, 2006[6]
Zambia	-	November 15, 2001
Zimbabwe	-	March 11, 2015
Total: (95)	(55)	(94)

5. Madrid Agreement Concerning the International Registration of Marks

Madrid Agreement (Marks) (1891), revised at Brussels (1900), at Washington (1911),
at The Hague (1925), at London (1934), Nice (1957) and at Stockholm (1967), and amended in 1979

and

6. Protocol Relating to the Madrid Agreement Concerning the International Registration of Marks

Madrid Protocol (1989), amended in 2006 and in 2007

(Madrid Union)

(continuation)

[1] The Madrid Union is composed of the States party to the Madrid Agreement and the Contracting Parties to the Madrid Protocol.

[2] All the States party to the Madrid Agreement have declared, under Article 3*bis* of the Nice or Stockholm Act, that the protection arising from international registration shall not extend to them unless the proprietor of the mark so requests.

[3] The territories of Belgium, Luxembourg and the Kingdom of the Netherlands in Europe are to be deemed a single country, for the application of the Madrid Agreement as from January 1, 1971, and for the application of the Protocol as from April 1, 1998.

[4] Not applicable to either Hong Kong, China or Macao, China.

[5] In accordance with Article 5(2)(b) and (c) of the Protocol, this Contracting Party has declared that the time limit to notify a refusal of protection shall be 18 months and that, where a refusal of protection results from an opposition to the granting of protection, such refusal may be notified after the expiry of the 18-month time limit.

[6] In accordance with Article 8(7)(a) of the Protocol, this Contracting Party has declared that, in connection with each request for territorial extension to it of the protection of an international registration and the renewal of any such international registration, it wants to receive an individual fee, instead of a share in the revenue produced by the supplementary and complementary fee.

[7] Not applicable to the Faroe Islands but applicable to Greenland as of January 11, 2011.

[8] In accordance with Article 14(5) of the Protocol, this Contracting Party has declared that the protection resulting from any international registration effected under this Protocol before the date of entry into force of this Protocol with respect to it cannot be extended to it.

[9] Including all Overseas Departments and Territories.

[10] In accordance with Article 5(2)(b) of the Protocol, this Contracting Party has declared that the time limit to notify a refusal of protection shall be 18 months.

[11] The instrument of ratification of the Stockholm Act and the instrument of acceptance of the Protocol were deposited for the Kingdom in Europe. The Netherlands extended the application of the Madrid Protocol to the Netherlands Antilles with effect from April 28, 2003. The Netherlands Antilles ceased to exist on October 10, 2010. As from that date, the Protocol continues to apply to Curaçao and Sint Maarten. The Protocol also continues to apply to the islands of Bonaire, Sint Eustatius and Saba which, with effect from October 10, 2010, have become part of the territory of the Kingdom of the Netherlands in Europe.

[12] With a declaration that this accession shall not extend to Tokelau unless and until a declaration to this effect is lodged by the Government of New Zealand with the depositary on the basis of appropriate consultation with that territory.

[13] Date of accession by the Soviet Union, continued by the Russian Federation as from December 25, 1991.

[14] Serbia is the continuing State from Serbia and Montenegro as from June 3, 2006.

[15] Ratification in respect of the United Kingdom and the Isle of Man.

Extras din codurile normalizate ale Organizaţiei Mondiale a Proprietăţii Intelectuale - OMPI - (norma ST3) referitoare la organizaţiile internaţionale şi ţările care eliberează sau înregistrează titluri de proprietate industrială şi care se regăsesc frecvent în Buletinul Oficial de Proprietate Industrială (lista este actualizată de OMPI, în noiembrie 2016).

AD - Andorra
AE - Emiratele Arabe Unite
AF - Afganistan
AG - Antigua şi Barbuda
AI - Anguilla
AL - Albania
AM - Armenia
AO - Angola
AP - Organizaţia Regională Africană de Proprietate Intelectuală (ARIPO)[1]
AR - Argentina
AT - Austria
AU - Australia
AW - Aruba
AZ - Azerbaidjan

BA - Bosnia-Herzegovina
BB - Barbados
BD - Bangladesh
BE - Belgia
BF - Burkina Faso
BG - Bulgaria
BH - Bahrain
BI - Burundi
BJ - Benin
BM - Insulele Bermude
BN - Brunei Darussalam
BO - Bolivia
BQ - Bonaire, Sf. Eustache şi Saba
BR - Brazilia
BS - Bahamas
BT - Bhutan
BV - Insula Bouvet
BW - Botswana
BX - Oficiul Benelux pentru Proprietate Intelectuală (BOIP)[2]
BY - Belarus
BZ - Belize

CA - Canada
CD - Republica Democrată Congo
CF - Republica Central-Africană
CG - Congo
CH - Elveţia
CI - Coasta de Fildeş
CK - Insulele Cook
CL - Chile
CM - Camerun
CN - China
CO - Columbia
CR - Costa Rica
CU - Cuba
CV - Republica Capului Verde
CY - Cipru
CW - Curaáçao
CZ - Cehia

DE - Germania[3]
DJ - Djibouti
DK - Danemarca
DM - Dominica
DO - Republica Dominicană
DZ - Algeria

EA - Organizaţia Euroasiatică a Brevetului (EAPO)[1]
EC - Ecuador
EE - Estonia
EG - Egipt
EH - Sahara Occidentală[5]
EM - Oficiul Uniunii Europene pentru Proprietate Intelectuală (EUIPO)
EP - Oficiul European de Brevete (OEB)[1]
ER - Eritreea
ES - Spania
ET - Etiopia

FI - Finlanda
FJ - Fiji
FK - Insulele Falkland (Malvine)
FO - Insulele Feroe
FR - Franţa

GA - Gabon
GB - Marea Britanie
GC - Oficiul de Brevete al Consiliului de Cooperare pentru Statele Arabe din Golf (GCC)
GD - Grenada
GE - Georgia
GG - Guernsey
GH - Ghana
GI - Gibraltar
GL - Groenlanda
GM - Gambia
GN - Guineea
GQ - Guineea Ecuatorială
GR - Grecia
GS - Georgia de Sud şi Insulele Sandwich
GT - Guatemala
GW - Guineea-Bissau
GY - Guyana

HK - Hong Kong
HN - Honduras
HR - Croaţia
HT - Haiti
HU - Ungaria

IB - Biroul Internaţional al Organizaţiei Mondiale de Proprietate Intelectuală (OMPI)[4]
ID - Indonezia
IE - Irlanda
IL - Israel
IM - Insula Man
IN - India
IQ - Irak
IR - Iran (Republica Islamică)
IS - Islanda
IT - Italia

JE - Jersey
JM - Jamaica
JO - Iordania
JP - Japonia

KE - Kenya
KG - Kârgâzstan
KH - Cambodgia
KI - Kiribati
KM - Insulele Comore
KN - Sfântul Kitts şi Nevis
KP - Republica Populară Democrată Coreeană
KR - Republica Coreea
KW - Kuweit
KY - Insulele Cayman
KZ - Kazahstan

LA - Laos (Republica Populară Democrată)
LB - Liban
LC - Sfânta Lucia
LI - Liechtenstein
LK - Sri Lanka
LR - Liberia
LS - Lesotho
LT - Lituania
LU - Luxemburg
LV - Letonia
LY - Jamahiria Arabă Libiană

MA - Maroc
MC - Monaco
MD - Republica Moldova
ME - Muntenegru
MG - Madagascar
MK - Macedonia
ML - Mali
MM - Myanmar
MN - Mongolia
MO - Macao
MP - Insulele Mariana de Nord
MR - Mauritania
MS - Montserrat
MT - Malta
MU - Mauritius
MV - Maldive
MW - Malawi
MX - Mexic
MY - Malaezia
MZ - Mozambic

NA - Namibia
NE - Niger
NG - Nigeria
NI - Nicaragua
NL - Olanda
NO - Norvegia
NP - Nepal
NR - Nauru
NZ - Noua Zeelandă

OA - Organizaţia Africană de Proprietate Intelectuală (OAPI)[1]
OM - Oman

PA - Panama
PE - Peru
PG - Papua Noua Guinee
PH - Filipine
PK - Pakistan
PL - Polonia
PT - Portugalia
PW - Palau
PY - Paraguay

QA - Qatar
QZ - Oficiul European pentru Comunitatea Soiurilor de plante (CPVO)

RO - România
RS - Serbia
RU - Rusia
RW - Rwanda

SA - Arabia Saudită
SB - Insulele Solomon
SC - Insulele Seychelles
SD - Sudan
SE - Suedia
SG - Singapore
SH - Sfânta Elena
SI - Slovenia
SK - Slovacia
SL - Sierra Leone
SM - San Marino
SN - Senegal
SO - Somalia
SR - Surinam
SS - Sudanul de Sud
ST - Säo Tomé şi Príncipe
SV - Salvador
SX -Sint Maarten (regiunea oladeză)
SY - Siria
SZ - Swaziland

TC - Insulele Turks şi Caicos
TD - Ciad
TG - Togo
TH - Thailanda
TJ - Tadjikistan
TL - Timorul de Est
TM - Turkmenistan
TN - Tunisia
TO - Tonga
TR - Turcia
TT - Trinidad şi Tobago
TV - Tuvalu
TW - Taiwan, Provincie Chineză
TZ - Tanzania

UA - Ucraina
UG - Uganda
US - Statele Unite ale Americii
UY - Uruguay
UZ - Uzbekistan

VA - Vatican
VC - Sfântul Vincent şi Grenadinele
VE - Venezuela
VG - Insulele Virgine Britanice
VN - Vietnam
VU - Vanuatu

WO - Organizaţia Mondială de Proprietate Intelectuală (OMPI) (Biroul Internaţional)[4]
WS - Samoa

XN - Institutul Nordic pentru Brevete (NPI)[1]
XV - Institutul de Brevete Visegrad (VPI)[1]

YE - Yemen

ZA - Africa de Sud
ZM - Zambia
ZW - Zimbabwe

---

1. Organizaţii interguvernamentale (oficii regionale de brevete) ce acţionează în folosul anumitor State Contractante, în cadrul PCT (Tratatul de Cooperare în domeniul brevetelor). În cazul Oficiului European de Brevete, este organ operaţional al Organizaţiei Europene de Brevete.
2. Oficiul Benelux pentru Proprietate Intelectuală (BOIP) (înainte, Oficiul pentru Mărci înregistrate şi Modele industriale) a înlocuit oficiile naţionale din Belgia, Luxemburg şi Olanda, în ceea ce priveşte orice activitate care are legătură cu mărcile, desenele şi modelele.
3. În bazele de date electronice ale Registrului Internaţional de Mărci, Biroul Internaţional al OMPI foloseşte următoarele coduri adiţionale, diferite de codurile active ale Standardului ST.3: "DD" pentru a desemna Germania fără teritoriul care, înainte de 3 octombrie 1990, a constituit Republica Federală Germania; "DT" pentru a desemna Germania fără teritoriul care, înainte de 3 octombrie 1990, a constituit Republica Democrată Germania.
4. Codul "WO" este utilizat în legătură cu publicarea internaţională sub PCT (Tratatul de Cooperare în domeniul brevetelor) (PCT), a cererilor internaţionale, înregistrate la orice Oficiu receptor, membru PCT dar, în aceeaşi măsură, şi în legătură cu publicarea depozitelor modelelor, în cadrul Acordului de la Haga privind Depozitul Internaţional al Modelelor. În această privinţă, referirea se face la codul INID (33) acordat în Standardele WIPO ST.9 şi ST.80. Codul "WO" este, de asemenea, potrivit pentru a fi folosit în ceea ce priveşte înregistrarea internaţională a mărcilor, în cadrul Acordului de la Madrid şi al Protocolului de la Madrid privind Înregistrarea internaţională a Mărcilor. Codul "IB" este folosit în ceea ce priveşte primirea cererilor internaţionale, în cadrul PCT, înregistrate de Biroul Internaţional al OMPI, având şi rolul de Oficiu receptor, membru PCT.
5. Nume provizoriu.

LISTA CODURILOR INID
NORMA OMPI ST. 60

(100) Date privind înregistrarea / reînnoirea:

* Numărul de ordine:

(111) Numărul de ordine al înregistrării
(116) Numărul de ordine al reînnoirii, dacă este diferit de numărul de ordine al înregistrării iniţiale.
(117) În caz de reînnoire, numărul (numerele) de înregistrare înaintea reînnoirii (reînnoirilor).
(141) Data sfârşitului validităţii înregistrării mărcii.

* Data înregistrării / reînnoirii:
(151) Data înregistrării
(156) Data reînnoirii

Numere de înregistrare conexe:
(161) Numărul (numerele) de înregistrare anterior (oare) înregistrării reînnoite, în caz de diferenţe cu numărul (numerele) indicat (e) sub codurile (111) şi (116).

(170) Durata prevăzută a înregistrării / reînnoirii
(171) Durata prevăzută a înregistrării
(176) Durata prevăzută a reînnoirii
(180) Data prevăzută de expirare a înregistrării / reînnoirii
(181) Data prevăzută de expirare a înregistrării
(186) Data prevăzută de expirare a reînnoirii

Administraţia care înregistrează marca
*(190) Codul cu două litere (conform normei ST 3 a OMPI), permiţând identificarea administraţiei care înregistrează marca

(200) Date referitoare la cerere:
*(210) Numărul de ordine al cererii
*(220) Data de depozit a cererii
(230) Date referitoare la expoziţii
(250) Locul de depozit al cererii
*(260) Numărul de ordine al cererii examinate
(270) Limba (limbile) cererii

(300) Date referitoare la prioritate conform Convenţiei de la Paris, şi alte date referitoare la vechimea sau la înregistrarea mărcii în ţara de origine:
*(310) Numărul de ordine atribuit primei cereri
*(320) Data de depozit a primei cereri
*(330) Codul conform normei ST3 a OMPI, permiţând identificarea oficiului naţional sau regional la care a fost depusă prima cerere, sau organizaţia la care a fost depusă prima cerere
(340) Prioritate parţială
(350) Vechime
(360) Vechime parţială
(390) Date referitoare la înregistrare în ţara de origine (de exemplu, în cazul înregistrării unei mărci ("telle quelle")
(400) Data la care anumite informaţii sunt făcute accesibile publicului:
(441) Data la care informaţiile privind cererea neexaminată au fost făcute accesibile publicului
(442) Data la care informaţiile privind cererea examinată au fost făcute accesibile publicului
(450) Data la care informaţiile privind înregistrarea au fost făcute accesibile publicului

(500) Informaţii diverse

Clasificarea produselor sau serviciilor:

*(510) Lista produselor sau serviciilor, când acestea nu sunt clasificate

*(511) Clasificarea internaţională a produselor sau serviciilor, în scopul înregistrării mărcilor (clasificarea Nisa), lista produselor sau serviciilor conform acestei clasificări

(512) Clasificarea naţională, lista produselor sau serviciilor clasificate conform acestei clasificări

Indicaţii referitoare la folosirea mărcii:

(521) Indicaţie conform căreia marca a dobândit un caracter distinctiv prin folosirea sa în comerţ

(523) Indicaţie conform căreia solicitantul a prezentat dovezile dreptului său de a folosi anumite elemente ale mărcii

(525) Indicaţie conform căreia marca a fost radiată pentru nefolosire

(526) Renunţare

(527) Indicaţii referitoare la cerinţele utilizării

(529) Indicaţii referitoare la limitările utilizării

Descrierea elementelor figurative ale mărcii:

(531) Conform clasificării internaţionale a elementelor figurative ale mărcii (clasificarea Viena)

(532) Conform unei clasificări naţionale

(539) Folosind cuvinte cheie sau un text liber formulat

*(540) Reproducerea mărcii:

*(541) Reproducerea mărcii când aceasta este reprezentată în caractere standard

*(546) Reproducerea mărcii când aceasta este reprezentată în caractere nestandard

(550) Indicaţii referitoare la natura mărcii sau la tipul de marcă

(551) Indicaţia faptului că marca este o marcă colectivă, o marcă de certificare sau o marcă de garanţie

(554) Marca tridimensională

(555) Marca hologramă

(556) Marca sonoră, inclusiv caracteristicile sale

(557) Marca olfactivă, inclusiv caracteristicile sale

(561) Transliterarea mărcii

(566) Traducerea mărcii sau a cuvintelor conţinute în marcă

(571) Descrierea mărcii

(580) Data înscrierii oricărui tip de tranzacţie privind cererile de înregistrare sau înregistrările (de exemplu: modificare de titular, modificare de nume sau adresă, renunţare, cesiune a protecţiei)

(591) Informaţii privind culorile revendicate

(600) Referinţe la alte depozite şi înregistrări de marcă înrudite din punct de vedere juridic:

(641) Numărul şi data altor cereri înrudite din punct de vedere juridic

(646) Numărul şi data altor înregistrări înrudite din punct de vedere juridic

(700) Informaţii privind părţile interesate de o cerere sau de o înregistrare:

*(730) Numărul şi adresa solicitantului sau titularului înregistrării

*(731) Numele şi adresa solicitantului

*(732) Numele şi adresa titularului înregistrării

(733) Indicarea activităţilor industriale sau comerciale ale solicitantului

(740) Numele şi adresa mandatarului

(750) Adresa pentru corespondenţă

(770) Numele şi adresa precedentului solicitant sau titular (în caz de schimbare de titular)

(771) Numele precedent sau adresa precedentă a solicitantului sau titularului (fără schimbare de titular)

Informaţii privind licenţiatul sau licenţiaţii:
(791) Numele şi adresa licenţiatului
(793) Indicaţia condiţiilor sau restricţiilor prevăzute în licenţă

(800) Anumite date referitoare la înregistrarea internaţională a mărcilor conform Aranjamentului de la Madrid, privind înregistrarea internaţională a mărcilor, şi Protocolului referitor la acest Aranjament

Date privind dreptul la înregistrare:
(811) Statul contractant al cărui titular este solicitant
(812) Statul contractant sau organizaţia contractantă pe teritoriul căruia sau căreia titularul are o întreprindere industrială sau comercială efectivă şi serioasă
(813) Statul contractant sau organizaţia contractantă pe teritoriul căruia sau căreia titularul îşi are domiciliul
(814) Partea contractantă pe teritoriul căreia noul titular îndeplineşte condiţiile cerute ca să fie titular de înregistrare internaţională

Date privind cererea de bază sau înregistrarea de bază:
(821) Cererea de bază
(822) Înregistrarea de bază

Date privind părţile contractante vizate prin înregistrarea internaţională, reînnoirea sau modificarea
(831) Desemnare conform Aranjamentului de la Madrid
(832) Desemnare conform Protocolului de la Madrid
(833) Părţi contractante interesate

Informaţii diverse:
(841) Statul al cărui titular este solicitant
(842) Natura juridică a titularului (persoană morală) şi statul şi, dacă este cazul, teritoriul în interiorul acestui stat în care persoana morală este constituită

Date privind limitarea listei produselor şi serviciilor:
(851) Limitarea listei produselor şi serviciilor

Date privind refuzul de protecţie şi invalidările:
(861) Refuz total de protecţie
(862) Refuz parţial de protecţie
(863) Data la care începe efectul invalidării

Date privind o modificare adusă înregistrării internaţionale:
(871) Numărul părţii cedate din înregistrarea internaţională
(872) Numărul înregistrărilor internaţionale fuzionate
(873) Numărul înregistrărilor internaţionale ce rezultă din fuziune

Date privind înlocuirea şi divizarea:
(881) Numărul şi data înregistrării naţionale sau a înregistrărilor naţionale sau regionale înlocuite printr-o înregistrare internaţională (art. 4 bis al Aranjamentului de la Madrid şi art. 4 bis al Protocolului)
(882) Data şi numărul elementelor care fac obiectul divizării: cererea de bază, înregistrarea ce decurge din cerere sau înregistrarea de bază
(883) Noile numere ale elementelor ce rezultă din diviziune: cererea de bază, înregistrarea ce decurge din cererea de bază sau înregistrarea de bază.

Date privind înregistrările posterioare:
(891) Data desemnării posterioare (regula 24.6 a Regulamentului de execuţie comun)

1. LISTA MĂRCILOR ŞI INDICAŢIILOR GEOGRAFICE ÎNREGISTRATE CONFORM ART. 26, ALIN (1), RESPECTIV, ART. 74, ALIN (1), DIN LEGEA 84/1998, MODIFICATĂ PRIN LEGEA 66/2010, ÎN ORDINEA NUMĂRULUI DE DEPOZIT

Se publică în ordine următoarele date conform normelor OMPI: ST 60 şi ST3, şi anume: numărul depozitului (210); data înregistrării cererii (151); numărul de înregistrare al mărcii/indicaţiei geografice acordate (111); numele şi adresa titularului (732); denumirea sau reproducerea mărcii (540); prioritatea invocată (300); lista produselor şi serviciilor pentru care s-a cerut înregistrarea (511), conform claselor de produse şi/sau servicii ale clasificării internaţionale.

În conformitate cu art. 86, din Legea 84/1998, privind mărcile şi indicaţiile geografice, modificată prin Legea 66/2010, cei interesaţi pot contesta deciziile OSIM la Comisia de contestaţii din OSIM în 30 de zile de la publicare.

(210) **M 2010 06153** **(111) 112280**
(151) 26/08/2010
(732) **SC REWE ROMANIA SRL**, Sat Ştefăneştii de Jos, Str. Buşteni nr. 7, Jud. Ilfov, 077175, COMUNA ŞTEFĂNEŞTII DE JOS ROMANIA
(540)

IZVORUL CRISTALIN

(511) *Produse şi/sau servicii grupate pe clase:*
32 Bere; băuturi nealcoolice; băuturi din fructe şi sucuri de fructe; siropuri şi alte preparate pentru fabricarea băuturilor.

---

(210) **M 2011 03201** **(111) 148810**
(151) 22/04/2011
(732) **SC MEDIEN HOLDING SRL**, Str. Nerva Traian nr. 3, bl. M101, et. P, aripa sud, sector 3, BUCUREŞTI ROMANIA
(540)

AIDA

AIDA

(531) *Clasificare Viena:* 270502; 290101;
(591) Culori revendicate: portocaliu
(511) *Produse şi/sau servicii grupate pe clase:*
16 Hârtie, carton şi produse din aceste materiale, necuprinse în alte clase; produse de imprimerie; articole pentru legătorie; fotografii; papetărie; adezivi pentru papetărie sau menaj; materiale pentru artişti; pensule; maşini de scris şi articole de birou (cu excepţia mobilierului); materiale de instruire sau învăţământ (cu excepţia aparatelor); materiale plastice pentru ambalare (necuprinse în alte clase); caractere tipografice; clişee.
35 Publicitate; gestionarea afacerilor comerciale; administraţie comercială; lucrări de birou (în special strângerea la un loc, în beneficiul terţilor a unor produse diverse pentru a le permite clienţilor să le vadă şi să le achiziţioneze cât mai comod prin intermediul site-urilor web).

---

(210) **M 2011 05289** **(111) 148869**
(151) 21/07/2011
(732) **RAIA SORIN**, Şos. Colentina nr. 2 C, bl. 4, sc. B, ap. 53, sector 2, BUCUREŞTI ROMANIA
(540)

Live tv
PE GAURA CHEII
traieste clipa

Live tv PE GAURA CHEII traieste clipa

(531) *Clasificare Viena:* 140521; 260116; 270508;
(511) *Produse şi/sau servicii grupate pe clase:*
28 Jocuri, jucării; articole de gimnastică şi de sport necuprinse în alte clase; decoraţiuni (ornamente) pentru pomul de Crăciun.
35 Publicitate; gestiunea afacerilor comerciale; administraţie comercială; lucrări de birou.
38 Telecomunicaţii.
41 Educaţie; instruire; divertisment; activităţi sportive şi culturale.
42 Servicii ştiinţifice şi tehnologice, precum şi servicii de cercetare şi de creaţie referitoare la acestea; servicii de analiză şi de cercetare industrială; crearea şi dezvoltarea calculatoarelor şi a programelor de calculator.

---

(210) **M 2012 00755** **(111) 148811**
(151) 07/02/2012
(732) **SC MEDIEN HOLDING SRL**, Str. Nerva Traian nr. 3, bl. M101, et. P, aripa sud, sector 3, BUCUREŞTI ROMANIA
(540)

Planul
casei mele

Planul casei mele

(531) *Clasificare Viena:* 270511; 290113;
(591) Culori revendicate: albastru

(511) *Produse şi/sau servicii grupate pe clase:*
16 Hârtie, carton şi produse din aceste materiale, necuprinse în alte clase; produse de imprimerie; articole pentru legătorie; fotografii; papetărie; adezivi (materiale colante) pentru papetărie sau menaj; materiale pentru artişti; pensule; maşini de scris şi articole de birou (cu excepţia mobilierului); materiale de instruire sau învăţământ (cu excepţia aparatelor); materiale plastice pentru ambalaj (necuprinse în alte clase); caractere tipografice; clişee.
35 Publicitate; gestionarea afacerilor comerciale; administraţie comercială; lucrări de birou (în special strângerea la un loc, în beneficiul terţilor, a unor produse diverse pentru a le permite clienţilor să le vadă şi să le achiziţioneze cât mai comod prin intermediul site-urilor web precum şi organizarea de târguri, expoziţii şi seminarii cu scop comercial.
39 Transport; ambalare şi depozitarea mărfurilor, organizarea de călătorii.
41 Educaţie; instruire; divertisment; activităţi sportive şi culturale (în special producţia de emisiuni radio şi TV).

---

(210) **M 2012 04144** **(111) 148814**
(151) 25/06/2012
(732) **SOFRONIE NICOLETA ANDREEA**, Sat Smeura, judeţul Argeş, COMUNA MOSOAIA ROMANIA
(540)

SPORPRINT

(531) *Clasificare Viena:* 200525; 260418;
(511) *Produse şi/sau servicii grupate pe clase:*
16 Materiale plastice pentru ambalare, cum ar fi: folie polietilenă, saci polietilenă, pungi şi sacoşe polietilenă, folie termocontractibilă, folie striată, folie imprimată, ambalaje din folie imprimată toate acestea nu vor fi destinate pentru vopsele, firnisuri, lacuri, substanţe de protecţie contra ruginii şi contra deteriorării lemnului; materiale colorante, mordanţi, răşini naturale în stare brută, metale sub formă de foiţe şi sub formă de pudră pentru pictori, decoratori, tipografi şi artişti.

---

(210) **M 2012 04145** **(111) 148813**
(151) 25/06/2012
(732) **SOFRONIE NICOLETA ANDREEA**, Sat Smeura, judeţul Argeş, COMUNA MOSOAIA ROMANIA
(540)

SPORIND

(531) *Clasificare Viena:* 200525; 260418; 270502;
(511) *Produse şi/sau servicii grupate pe clase:*
16 Materiale plastice pentru ambalare, cum ar fi: folie polietilenă, saci polietilenă, pungi şi sacoşe polietilenă, folie termocontractibilă, folie striată, folie imprimată, ambalaje din folie imprimată toate acestea nu vor fi destinate pentru vopsele, firnisuri, lacuri, substanţe de protecţie contra ruginii şi contra deteriorării lemnului; materiale colorante, mordanţi, răşini naturale în stare brută, metale sub formă de foiţe şi sub formă de pudră pentru pictori, decoratori, tipografi şi artişti.

---

(210) **M 2013 01956** **(111) 149071**
(151) 21/03/2013
(732) **DOLOI GEANI**, Str. Mitropoliei nr. 2, Judeţul Iaşi, 700065, IAŞI ROMANIA
(540)

MONITORUL DE IASI

(511) *Produse şi/sau servicii grupate pe clase:*
16 Hârtie, carton şi produse din aceste materiale, neincluse în alte clase; tipărituri; articole de legătorie; fotografii; papetărie; adezivi pentru papetărie sau menaj; materiale pentru artişti; pensule; maşini de scris şi articole de birou (cu excepţia mobilierului); material didactic sau pentru învăţământ (cu excepţia aparatelor); materiale plastice pentru ambalaj (neincluse în alte clase).

---

(210) **M 2013 03696** **(111) 149160**
(151) 29/05/2013
(732) **SC NOMINA GROUP EXPERT SRL**, Str. Depozitelor nr. 10, Judeţul Argeş, 110139, PITEŞTI ROMANIA
(540)

Concursul Micii exploratori

(531) *Clasificare Viena:* 160317; 270502; 290115;
(591) Culori revendicate: negru, roşu, maro deschis, maro închis, violet, gri
(511) *Produse şi/sau servicii grupate pe clase:*
16 Hârtie, carton şi produse din aceste materiale, necuprinse în alte clase; produse de imprimerie; articole pentru legătorie; fotografii; papetărie; adezivi (materiale colante) pentru papetărie sau menaj; materiale pentru artişti; pensule; maşini de scris şi articole de birou (cu excepţia mobilelor); materiale de instruire sau învăţământ (cu excepţia aparatelor); materiale plastice pentru ambalaj (necuprinse în alte clase); caractere tipografice; clişee.
35 Publicitate; gestiunea afacerilor comerciale; administraţie comercială; lucrări de birou.
41 Educaţie; instruire; divertisment; activităţi sportive şi culturale.

---

(210) **M 2013 03697** **(111) 149161**
(151) 29/05/2013
(732) **SC NOMINA GROUP EXPERT SRL**, Str. Depozitelor nr. 10, Judeţul Argeş, 110139, PITEŞTI ROMANIA
(540)

IŢA Gărgăriţa

(531) *Clasificare Viena:* 031309; 031325; 270508; 290101;
(591) Culori revendicate: negru, roşu, maro deschis, maro închis, verde
(511) *Produse şi/sau servicii grupate pe clase:*
16 Hârtie, carton şi produse din aceste materiale, necuprinse în alte clase; produse de imprimerie; articole pentru legătorie; fotografii; papetărie; adezivi (materiale colante) pentru papetărie sau menaj; materiale pentru artişti; pensule; maşini de scris şi articole de birou (cu excepţia mobilelor); materiale de instruire sau învăţământ (cu excepţia aparatelor); materiale plastice pentru ambalaj (necuprinse în alte clase); caractere tipografice; clişee.
35 Publicitate; gestiunea afacerilor comerciale; administraţie comercială; lucrări de birou.
41 Educaţie; instruire; divertisment; activităţi sportive şi culturale.

---

(210) **M 2013 03745** **(111) 148833**
(151) 30/05/2013
(732) **SC ALPLAST SRL**, Str. Tomis nr. 7, bl. H10, ap. 3, sector 3, BUCUREŞTI ROMANIA
(540)

e365.ro Magazinul tău de încredere

(531) *Clasificare Viena:* 241511; 270502; 270511; 290112;
(591) Culori revendicate: roşu, albastru (bleu)
În conformitate cu: art. 23, din Legea nr. 84/1998, republicată, conform adresei nr. *210863/13.11.2013*, solicitantul nu revendică un drept exclusiv asupra denumirii: **e365.ro**
(511) *Produse şi/sau servicii grupate pe clase:*
9 Aparate şi instrumente ştiinţifice, nautice, fotografice, cinematografice, optice, de cântărire, de măsurare, de semnalizare, de control (verificare), de siguranţă (salvare) şi didactice; aparate şi instrumente pentru conducerea, distribuirea, transformarea, acumularea, reglarea sau comanda curentului electric; aparate pentru înregistrarea, transmiterea, reproducerea sunetelor sau imaginilor; suporţi de înregistrare magnetici, discuri acustice; mecanisme pentru aparate cu preplată; case înregistratoare, maşini de calculat, echipamente pentru tratarea informaţiei şi calculatoare.
18 Piele şi imitaţii din piele, produse din aceste materiale, necuprinse în alte clase; piei de animale; geamantane şi valize; umbrele de soare.
28 Jocuri, jucării; articole de gimnastică şi de sport, necuprinse în alte clase; decoraţiuni (ornamente) pentru pomul de Crăciun.
35 Publicitate; gestiunea afacerilor comerciale; administraţie comercială; lucrări de birou.
36 Asigurări; afaceri financiare; afaceri monetare; afaceri imobiliare.

---

(210) **M 2013 04240** **(111) 148963**
(151) 18/06/2013
(732) **S.C. RED ALERT SECURITY SYSTEM S.R.L.**, Str. I.P.Pavlov nr. 62, ap.2, camera 2, sector 1, BUCUREŞTI ROMANIA
(540)

RED ALERT SECURITY SYSTEM

(531) *Clasificare Viena:* 240125; 290112;
(591) Culori revendicate: negru, roşu
(511) *Produse şi/sau servicii grupate pe clase:*
37 Servicii de instalare şi construcţii auxiliare pentru sisteme de pază.
38 Servicii de dispecerat pentru monitorizarea serviciilor de pază.
39 Servicii de transport securizat, servicii de transport valori.
41 Educaţie şi instruire în domeniul pazei şi protecţiei; organizare de cursuri teoretice şi practice de calificare şi perfecţionare pentru agenţii de pază.
45 Servicii de siguranţă pentru protecţia bunurilor indivizilor.

---

(210) **M 2013 04353** **(111) 149120**
(151) 21/06/2013
(732) **SC REWE (ROMÂNIA) SRL**, Str. Buşteni nr. 7, Sat Ştefăneştii de Jos, judeţul Ilfov, 077175, COMUNA ŞTEFĂNEŞTII DE JOS ROMANIA
(540)

FANTANA CRISTALINA

(511) *Produse şi/sau servicii grupate pe clase:*
32 Bere; ape minerale şi gazoase şi alte băuturi nealcoolice; băuturi şi sucuri din fructe; siropuri şi alte produse pentru prepararea băuturilor.
35 Publicitate; conducerea şi administraţia afacerilor; lucrări de birou.

---

(210) **M 2013 07783** **(111) 149088**
(151) 30/10/2013
(732) **SC DRAGOSTAL SECURITY SRL**, judeţul Ialomiţa, COMUNA GHEORGHE DOJA ROMANIA
(540)

DRAGOSTAL SECURITY

(511) *Produse şi/sau servicii grupate pe clase:*
39 Servicii de transport securizat, servicii de transport valori.
41 Educaţie şi instruire în domeniul pazei şi protecţiei; organizare de cursuri teoretice şi practice de calificare şi perfecţionare pentru agenţii de pază.
45 Servicii de siguranţă pentru protecţia bunurilor şi indivizilor.

---

(210) **M 2013 08280** **(111) 130103**
(151) 18/11/2013
(732) **SC EDITURA ORIZONTURI SRL**, Bd. Libertăţii nr. 4, bl. 117, et. 7, ap. 20, Biroul 1, sector 4, 040128, BUCUREŞTI ROMANIA
(540)

AGENDA MEDICALĂ DE BUZUNAR

(511) *Produse şi/sau servicii grupate pe clase:*
35 Publicitate; gestiunea afacerilor comerciale; administraţie comercială; lucrări de birou.
41 Educaţie; instruire; divertisment; activităţi sportive şi culturale.

---

(210) **M 2014 05301** **(111) 148824**
(151) 31/07/2014
(732) **LUKAS CONSTRUCT SRL**, Str. Ghe. Popa de Teius, nr. 68, ap. 4, Jud. Arad, ARAD ROMANIA
(740) CABINET DE PROPRIETATE INDUSTRIALĂ ANGHEL LUMINIŢA DOINA, Str. Gherghiţei nr. 1, bl. 94B, sc. B, ap. 76, sector 2, OP 11 BUCUREŞTI
(540)

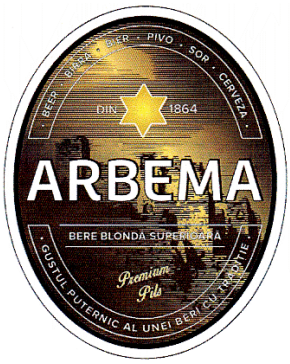

DIN 1864 ARBEMA BERE BLONDA SUPERIOARA GUSTUL PUTERNIC AL UNEI BERI CU TRADITIE

(531) *Clasificare Viena:* 250119; 260118; 290115;
(591) Culori revendicate: alb, bej, auriu, cafeniu, maro, negru
În conformitate cu: art. 23, din Legea nr. 84/1998, republicată, conform adresei nr. *1001560/20.01.2017*, solicitantul nu revendică un drept exclusiv asupra denumirii: **DIN 1864 BERE BLONDA SUPERIOARA**
(511) *Produse şi/sau servicii grupate pe clase:*
32 Bere si bere de malţ.
35 Servicii de aprovizionare, cumparare şi vânzare pentru terţi; import-export, servicii de desfacere; prezentarea produselor, prin orice mijloace, pentru comercializare en-gross şi en-detail; aprovizionare pentru terţi; organizare de expoziţii, târguri, prezentări de produse şi servicii prezentarea, difuzarea şi distribuirea de prospecte, imprimate, eşantioane, de

orice tip şi pe orice cale prin corespondenţă, pe cale radiofonică, prin televiziune, prin internet, on-line într-o reţea computerizată sau prin alte mijloace de comunicaţii, punerea împreună, spre beneficiul altora a unei varietăţi de produse, permiţând în mod convenabil consumatorilor să vadă şi să cumpere, în magazine, lanţ de magazine, la standuri, ori pe bază de comandă prin poştă, internet sau prin alte mijloace de comunicaţii, toate acestea şi pentru produsele enumerate în clasa 32.

39 Transport; ambalare şi depozitare a mărfurilor; servicii de îmbuteliere; livrări de bunuri; transport (livrarea bunurilor); ambalarea bunurilor; livrarea de colete; închirierea de frigidere; închrierea camerelor frigorifice; închirierea containerelor de depozitare; închirierea platformelor de vehicule; închirierea depozitelor; depozitare; depozitarea bunurilor; ambalarea bunurilor, toate acestea şi pentru produsele enumerate în clasa 32.

---

(210) **M 2014 06908** **(111) 148703**
(151) 10/10/2014
(732) **ROSEQUEENS PROPERTIES SRL**, Str. Progresului nr. 151-171, Birouri Administrative, et. 3, sector 5, BUCUREŞTI ROMANIA
(540)

LIBERTY CENTER Feel the life of the city

(531) *Clasificare Viena:* 010301; 010317; 270501; 290112;
(591) Culori revendicate: roşu, alb
În conformitate cu: art. 23, din Legea nr. 84/1998, republicată, conform adresei nr. *1019537/20.07.2016*, solicitantul nu revendică un drept exclusiv asupra denumirii: **CENTER**
(511) *Produse şi/sau servicii grupate pe clase:*
35 Publicitate; conducerea şi administrarea afacerilor; lucrări de birou.
36 Asigurări; afaceri financiare, monetare; afaceri imobiliare.
41 Educaţie; instruire; divertisment; activităţi sportive şi culturale.

---

(210) **M 2014 07384** **(111) 148793**
(151) 29/10/2014
(732) **SPECIAL SECURITY SERVICES SRL**, Str. Arefu nr. 32B, et. 1, camera 6, sector 5, BUCUREŞTI ROMANIA
(540)

SPECIAL SECURITY SERVICES

(531) *Clasificare Viena:* 010102; 051304; 260118; 290112;
(591) Culori revendicate: alb, albastru
(511) *Produse şi/sau servicii grupate pe clase:*
37 Sevicii de instalare şi construcţii auxiliare pentru sisteme de pază.
38 Servicii de dispecerat pentru monitorizarea serviciilor de pază.
39 Servicii de transport securizat, servicii de transport valori.
41 Educaţie şi instruire în domeniul pazei şi protecţiei; organizarea de cursuri teoretice şi practice de calificare şi perfecţionare pentru agenţii de pază.
42 Crearea şi menţinerea pagină web.
45 Servicii de siguranţă pentru protecţia bunurilor şi indivizilor.

---

(210) **M 2015 00585** **(111) 149152**
(151) 29/01/2015
(732) **SC DUMAPA SECURITY SISTEM SRL**, Str. Bogdan Alexandru, nr. 5, bl. 10, sc. D, ap. 2, camera 4, Jud. Braşov, BRAŞOV ROMANIA
(540)

DUMAPA SECURITY SISTEM

(531) *Clasificare Viena:* 010104; 050317; 050320; 270502;
(511) *Produse şi/sau servicii grupate pe clase:*
45 Servicii juridice; servicii de securitate pentru protecţia bunurilor şi persoanelor, servicii personale şi sociale oferite de terţi pentru satisfacerea unor nevoi individuale.

---

(210) **M 2015 02821** **(111) 149141**
(151) 27/04/2015
(732) **SC CIT ONE SRL**, B-dul Timişoara nr. 6C, et. 3 şi 4, sector 6, 061328, BUCUREŞTI ROMANIA
(540)

CIT ONE

(531) *Clasificare Viena:* 260207; 261112; 270502; 270515; 290112;
(591) Culori revendicate: albastru
(511) *Produse şi/sau servicii grupate pe clase:*
39 Transport protejat de valori; transport cu maşini blindate.

---

(210) **M 2015 03313** **(111) 149049**
(151) 15/05/2015
(732) **FEDERATIA ROMANA DE OINA**, Aleea Magnoliei nr. 2, bl. L4, ap. 110, judeţul Constanţa, CONSTANŢA ROMANIA
(540)

FRO FEDERAŢIA ROMÂNĂ DE OINĂ FONDATĂ 1932

(531) *Clasificare Viena:* 020108; 020123; 090107; 090109; 270505; 270517; 290114;
(591) Culori revendicate: albastru, galben, alb, roşu
(511) *Produse şi/sau servicii grupate pe clase:*
35 Publicitate; conducerea şi administrarea afacerilor; lucrări de birou.
41 Educaţie; instruire; divertisment; activităţi sportive şi culturale.
42 Servicii în domeniile ştiinţei şi tehnologiei ca şi cercetarea şi proiectarea aferente; servicii de analiză şi cercetare industrială; proiectare şi dezvoltare hardware şi software.

---

(210) **M 2015 04256** **(111) 149072**
(151) 24/06/2015
(732) **MONTECRISTO RETAIL RO SRL**, B-dul Basarabia nr. 256, Corp C 115, sector 3, Bucureşti ROMANIA
(540)

KENVELO

(511) *Produse şi/sau servicii grupate pe clase:*
3 Înălbitori şi alte preparate pentru spălare; preparate pentru curăţare, lustruire, degresare şi preparate abrazive; săpunuri; parfumerie, uleiuri esenţiale, cosmetice, loţiuni pentru păr; pastă de dinţi; produse igienice care reprezintă articole de toaletă.
7 Maşini automate pentru vânzare.

9 Aparate şi instrumente de uz ştiinţific, nautic, topografic, pentru fotografie, cinematografie, optică, cântărire, măsurare, semnalizare, verificare, salvare şi învăţământ; aparate şi instrumente pentru conducerea, distribuţia, transformarea, acumularea, reglarea sau comanda curentului electric; aparate pentru înregistrarea, transmiterea şi reproducerea sunetului sau imaginii; suporturi magnetice de înregistrare, discuri acustice; mecanisme pentru aparate care funcţioneaza cu fise; case de marcat, maşini de calcul, echipamente de prelucrare a datelor şi calculatore; echipament pentru stingerea incendiilor.

14 Metale preţioase şi aliaje ale acestora, produse din sau placate cu metale preţioase care nu sunt cuprinse în alte clase; bijuterii, pietre preţioase; ceasuri şi instrumente de măsurare a timpului.

25 Articole de îmbrăcăminte şi încălţăminte, articole care servesc la acoperirea capului, curele (îmbrăcăminte), mănuşi, eşarfe, fulare, articole de lenjerie intimă, dresuri, ciorapi.

---

(210) **M 2015 04557** **(111) 149122**
(151) 08/07/2015
(732) **SC LUXPRIMUM SRL**, Str. Agatha Barsescu nr. 4, parter, judeţul Iaşi, IAŞI ROMANIA
(740) SC NOMENIUS SRL, Piaţa Pache Protopopescu nr.1, et.2, ap.6, sector 2 BUCUREŞTI
(540)

Soft

(531) *Clasificare Viena:* 020316; 030719; 270508; 270509;
(511) *Produse şi/sau servicii grupate pe clase:*
5 Produse şi articole pentru igienă, de uz medical; lubrifianţi de uz medical.
10 Jucării erotice; instrumente ajutatoare pentru sex.

---

(210) **M 2015 04658** **(111) 149142**
(151) 14/07/2015
(732) **SC CIT ONE SRL**, B-dul Timişoara nr. 6C, et. 3 şi 4, sector 6, 061328, BUCUREŞTI ROMANIA
(540)

CIT ONE

(531) *Clasificare Viena:* 261103; 261112; 270502; 290112;
(591) Culori revendicate: albastru
(511) *Produse şi/sau servicii grupate pe clase:*
45 Servicii de securitate pentru protecţia bunurilor şi persoanelor.

---

(210) **M 2015 04789** **(111) 148952**
(151) 17/07/2015
(732) **SC EMMA SALAD SRL**, Str. Fântânele nr. 34-36, ap. 51, judeţul Cluj, CLUJ NAPOCA ROMANIA
(540)

SALAD BOX

(531) *Clasificare Viena:* 270501; 270510;
(511) *Produse şi/sau servicii grupate pe clase:*
29 Carne, peşte, păsări şi vânat; extracte de carne; fructe şi legume conservate, congelate, uscate şi gătite; jeleuri, dulceţuri; compoturi; ouă, lapte şi produse lactate; uleiuri şi grăsimi comestibile.
30 Cafea, ceai, cacao şi înlocuitori de cafea, orez, tapioca, sago, făină şi preparate făcute din cereale, pâine, produse de patiserie şi cofetărie, îngheţată; zahăr, miere, sirop de melasă; drojdie, praf de copt; sare, muştar; oţet, sosuri; condimente; gheaţă.
31 Cereale şi produse agricole, horticole, forestiere, neincluse în alte clase; animale vii; fructe şi legume proaspete; seminţe, plante şi flori naturale; mâncare pentru animale, malţ.

32 Bere; ape minerale şi gazoase şi alte băuturi nealcoolice; băuturi şi sucuri din fructe; siropuri şi alte produse pentru prepararea băuturilor.
43 Restaurante şi cazare temporară.

---

(210) **M 2015 05236** **(111) 149162**
(151) 06/08/2015
(732) **SC APICOLA PASTORAL-GEORGESCU SRL**, Sos. Giurgiului nr. 290E, Judetul Ilfov, COMUNA JILAVA ROMANIA
(740) CABINET INDIVIDUAL DE PROPRIETATE INDUSTRIALA RALUCA ARDELEANU, Str. Baia de Aramă nr. 1, bloc B, sc. 3, et.6, ap. 117, sector 2 BUCUREŞTI
(540)

Albina Carpatină Apielixir

(511) *Produse şi/sau servicii grupate pe clase:*
5 Produse farmaceutice şi veterinare; produse igienice pentru medicină; alimente şi substanţe dietetice adaptate pentru uz medical sau veterinar, alimente pentru bebeluşi; suplimente alimentare pentru oameni şi animale; plasturi şi materiale pentru pansamente; materiale pentru plombarea dinţilor şi pentru mulaje dentare.
30 Zahăr, miere, sirop de melasă.

---

(210) **M 2015 07384** **(111) 149140**
(151) 09/11/2015
(732) **SC BIL EXPERT SECURITY SRL**, Str. Creata nr. 58-60, Construcţia C1, Camera 1, sector 5, 051063, BUCUREŞTI ROMANIA
(540)

BES BIL EXPERT SECURITY

(531) *Clasificare Viena:* 270112; 270502;
(511) *Produse şi/sau servicii grupate pe clase:*
45 Servicii juridice; servicii de securitate pentru protecţia bunurilor şi persoanelor; servicii personale şi sociale oferite de terţi pentru satisfacerea unor nevoi individuale.

---

(210) **M 2015 07515** **(111) 148809**
(151) 13/11/2015
(732) **SC ACVA VET SRL**, Bd. Voluntari nr. 96, jud. Ilfov, VOLUNTARI ROMANIA
(540)

La Mihai

(531) *Clasificare Viena:* 011511; 030603; 270505; 270507; 290113;
(591) Culori revendicate: verde, bej, negru
(511) *Produse şi/sau servicii grupate pe clase:*
5 Produse farmaceutice şi veterinare; produse igienice pentru medicină; alimente şi substanţe dietetice adaptate pentru uz medical sau veterinar, alimente pentru bebeluşi; suplimente alimentare pentru oameni şi animale; plasturi şi materiale pentru pansamente; materiale pentru plombarea dinţilor şi pentru mulaje dentare; dezinfectante; produse pentru distrugerea animalelor dăunătoare; fungicide, ierbicide.

---

(210) **M 2015 07724** **(111) 148870**
(151) 20/11/2015
(732) **Apple Inc.**, Infinite Loop nr. 1, CA 95014, Cupertino S.U.A.
(740) SC CABINET M. OPROIU SRL, Str. Popa Savu nr. 42, sector 1 BUCURESTI
(540)

3D TOUCH

(300) Prioritate invocată: 067738/28/07/2015/ JM068322/08/10/2015/JM

(511) *Produse şi/sau servicii grupate pe clase:*

9 Calculatoare; hardware de calculator; hardware purtabil de calculator; calculatoare portabile; calculatoare-tabletă; aparate şi instrumente de telecomunicaţii; telefoane; telefoane mobile; dispozitive de comunicare fără fir pentru transmisii de voce, date, imagini, conţinut audio, video şi multimedia; aparate de comunicare în reţea; dispozitive electronice digitale purtabile, capabile să furnizeze acces la internet şi pentru expedierea, primirea, şi stocarea de apeluri telefonice, poşta electronică şi alte date digitale; dispozitive electronice digitale portabile, capabile să furnizeze acces la internet, pentru expedierea, primirea, şi stocarea de apeluri telefonice, poştă electronică şi alte date digitale; cititoare de cărţi electronice; programe de calculator; programe de calculator pentru instalarea, configurarea, operarea şi controlul calculatoarelor, dispozitivelor mobile, telefoanelor mobile, componentelor hardware de calculator purtabile, componentelor periferice, şi aparatelor de redare audio şi video; programe pentru dezvoltarea aplicaţiilor; conţinut descărcabil pre-înregistrat audio, video şi multimedia; cărţi, reviste, periodice, buletine informative, ziare, jurnale şi alte publicaţii electronice descărcabile; dispozitive periferice pentru calculatoare; dispozitive periferice de calculator purtabile; cabluri de calculator, monitoare, ecrane de afişare, tastaturi, mouse-uri, suporturi pentru mouse (mouse pads), imprimante, unităţi de stocare pe disc (disk drives) şi unităţi de stocare pe disc cu suport magnetic (hard drives); echipamente periferice pentru dispozitive mobile; aparate pentru înregistrarea şi reproducerea sunetelor; aparate digitale de înregistrare şi redare audio şi video; boxe; amplificatoare şi receptoare audio; aparate audio pentru autovehicule cu motor; aparate pentru înregistrarea şi recunoaşterea vocii; căşti (earphones); căşti audio (headphones); microfoane; aparate tv; receptoare tv şi monitoare tv; receptoare/decodoare tv (stb); aparate radio; transmiţătoare şi receptoare radio; aparate şi instrumente optice; camere; dispozitive pentru sisteme de poziţionare globală (gps); instrumente de navigaţie; aparate pentru stocarea datelor; cipuri pentru calculatoare (computer chips); baterii; conectori, cuplori, fire, cabluri, încărcătoare, docuri, staţii de andocare, interfeţe, precum şi adaptoare electrice şi electronice pentru a fi utilizate cu toate produsele menţionate anterior; huse, saci şi cutii adaptate sau modelate pentru a cuprinde calculatoare, echipamente periferice pentru calculatoare, hardware de calculator, telefoane mobile, şi echipamente periferice purtabile pentru calculatoare, dispozitive digitale portabile şi purtabile, şi aparate de redare audio şi video; agende electronice; aparate pentru verificarea stampilei poştale; case de marcat; mecanisme pentru aparate cu preplată; maşini de dictare; trasatori de tiv (hemline markers) (dispozitive electrice); maşini de vot; marcaje electronice pentru produse; maşini de selectare a premiilor; aparate fax; aparate şi instrumente de cântărire; măsurătoare (aparate); panouri electronice de informare; aparate de măsură; plăci (porţiuni de silicon) pentru circuite integrate; circuite integrate; ecrane fluorescente; filamente conducatoare de lumină (fibre optice); instalaţii electrice pentru comanda la distanţă a operaţiilor industriale; paratrăsnete; electrolizoare; extinctoare; aparate radiologice de uz industrial; aparate şi echipamente de salvare; avertizoare sonore; ochelari de soare; filme de desene animate; ovoscoape; dispozitive fluierătoare pentru dresarea câinilor (dog whistles); magneţi decorativi; garduri electrificate; dispozitive portabile de încetinire a autovehiculelor, comandate de la distanţă; şosete încălzite electric.

14 Instrumente pentru măsurarea timpului; ceasuri de mână; ceasuri de masă, perete; ceasornice; cronografe pentru a fi utilizate ca ceasornice; cronometre; curele de ceas; benzi de ceas (watch bands); cutii pentru ceasuri de mână, de masă, perete şi instrumente pentru măsurarea timpului; piese pentru ceasuri de mână, de masă, perete şi instrumente pentru măsurarea timpului; bijuterii.

(210) **M 2015 07835** **(111) 148943**
(151) 25/11/2015
(732) **SC REAL COMPANY SRL**, Sat Malu, Jud. Ialomiţa, COMUNA SFÂNTU GHEORGHE ROMANIA
(540)

TOPOVO

(531) *Clasificare Viena:* 011511; 080711; 241507; 241513; 250119; 290113;
(591) Culori revendicate: portocaliu (pantone 137), alb, portocaliu deschis (pantone 587)
(511) *Produse şi/sau servicii grupate pe clase:*
29 Carne, peşte, păsări şi vânat; extracte din carne; fructe şi legume conservate, congelate, uscate şi gătite; jeleuri, dulceţuri, compoturi; ouă, lapte şi produse lactate; uleiuri şi grăsimi comestibile.

---

(210) **M 2015 07915** **(111) 149163**
(151) 27/11/2015
(732) **SC APICOLA PASTORAL-GEORGESCU SRL**, Sos. Giurgiului nr. 290E, Judetul Ilfov, COMUNA JILAVA ROMANIA
(740) CABINET INDIVIDUAL DE PROPRIETATE INDUSTRIALA RALUCA ARDELEANU, Str. Baia de Aramă nr. 1, bloc B, sc. 3, et.6, ap. 117, sector 2 BUCUREŞTI
(540)

APIMELIA

(511) *Produse şi/sau servicii grupate pe clase:*
5 Laptisor de matca (de uz medical); produse dietetice si suplimente alimentare continand produse apicole si/sau miere si/sau plante; extracte din propolis (de uz medical); produse farmaceutice si veterinare pe baza de produse apicole si/sau plante.
30 Miere si produse din miere, propolis, laptisor de matca nu de uz medical, preparate pentru consumul uman; alte produse apicole cuprinse in aceasta clasa; dulciuri cu produse apicole in compozitie.

---

(210) **M 2015 08100** **(111) 149164**
(151) 09/12/2015
(732) **SC APICOLA PASTORAL-GEORGESCU SRL**, Sos. Giurgiului nr. 290E, Judetul Ilfov, COMUNA JILAVA ROMANIA
(740) CABINET INDIVIDUAL DE PROPRIETATE INDUSTRIALA RALUCA ARDELEANU, Str. Baia de Aramă nr. 1, bloc B, sc. 3, et.6, ap. 117, sector 2 BUCUREŞTI
(540)

APITERRA

(511) *Produse şi/sau servicii grupate pe clase:*
3 Cosmetice pe bază de produse apicole.

---

(210) **M 2015 08159** **(111) 149165**
(151) 10/12/2015
(732) **SC APICOLA PASTORAL - GEORGESCU SRL**, Şos. Giurgiului nr. 290E, Judeţul Ilfov, JILAVA ROMANIA
(740) CABINET INDIVIDUAL DE PROPRIETATE INDUSTRIALA RALUCA ARDELEANU, Str. Baia de Aramă nr. 1, bloc B, sc. 3, et.6, ap. 117, sector 2 BUCUREŞTI
(540)

APISEPT

(511) *Produse şi/sau servicii grupate pe clase:*
5 Lăptişor de marcă (de uz medical); produse dietetice şi suplimente alimentare conţinând produse apicole şi/sau miere şi/sau plante; extracte din propolis (de uz medical); produse farmaceutice şi veterinare pe bază de produse apicole şi/sau plante.

30 Miere şi produse din miere, propolis, lăptişor de matcă nu de uz medical, preparate pentru consumul uman; alte produse apicole cuprinse în această clasă; dulciuri cu produse apicole în compoziţie.

---

(210) **M 2015 08370** **(111) 149166**
(151) 21/12/2015
(732) **SC APICOLA PASTORAL GEORGESCU SRL**, Şos. Giurgiului nr. 290 E, judeţul Ilfov, JILAVA ROMANIA
(740) CABINET INDIVIDUAL DE PROPRIETATE INDUSTRIALA RALUCA ARDELEANU, Str. Baia de Aramă nr. 1, bloc B, sc. 3, et.6, ap. 117, sector 2 BUCUREŞTI
(540)

Albina Carpatină Apihepat

(511) *Produse şi/sau servicii grupate pe clase:*
5 Lăptişor de matcă (de uz medical); Produse dietetice şi suplimente alimentare conţinând produse apicole şi/sau miere şi/sau plante; extracte din propolis (de uz medical); produse farmaceutice şi veterinare pe bază de produse apicole şi/sau plante, pentru afecţiuni hepatice.
30 Miere şi produse din miere, propolis, lăptişor de matcă (nu de uz medical), preparate pentru consumul uman; alte produse apicole cuprinse în această clasă; dulciuri cu produse apicole în compoziţie.

---

(210) **M 2015 08454** **(111) 148957**
(151) 23/12/2015
(732) **Ningbo Masahiro autoparts Inc.**, Str. Tongsheng Lane 228, Yinzhou District, Ningbo City, Zhejiang Province, XIAYING TOWN CHINA
(740) LOYAL PARTNERS AGENTIE DE PROPRIETATE INTELECTUALA SRL, Str. Portului nr. 23, Parcul de Soft, cam.307 GALAŢI
(540)

ZENYO

ZENYO

(531) *Clasificare Viena:* 270501; 270502;
(511) *Produse şi/sau servicii grupate pe clase:*
11 Lămpi cu arc; becuri; lanterne pentru iluminat; proiector; lumini pentru vehicule; lumini pentru biciclete; anti-orbire dispozitive de automobile (corpuri de iluminat); faruri pentru automobile; lămpi pentru semnale direcţionale de automobile; lumini auto.

---

(210) **M 2016 00279** **(111) 149073**
(151) 20/01/2016
(732) **IONESCU MARIN**, Str. Gazelei nr. 65, sector 4, BUCUREŞTI ROMANIA
(540)

RESTAURANT CODRII COSMINULUI

(511) *Produse şi/sau servicii grupate pe clase:*
43 Restaurante; cazare temporară.

---

(210) **M 2016 00951** **(111) 148933**
(151) 12/02/2016
(732) **OVERMED MEDICAL CENTER**, Str. Ştefan Negulescu nr. 53, sc. A, et. 1, sector 1, BUCUREŞTI ROMANIA
(540)

vermed
Overmed Medical Center

Overmed Medical Center

(531) *Clasificare Viena:* 020709; 020723; 270302; 270508;
(511) *Produse şi/sau servicii grupate pe clase:*
44 Servicii medicale adresate femeilor, în domeniul obstreticii, ginecologiei şi medicinei reproductive.

---

(210) **M 2016 01323** **(111) 148835**
(151) 25/02/2016
(732) **BODOLAN COSMIN-ALEXANDRU**, Str. Smaranda Braescu nr. 25, bl. 10H, sc. 3, et. 3, ap. 48, sector 1, BUCUREŞTI ROMANIA
(540)

ASSASSINS

(531) *Clasificare Viena:* 020901; 210101; 250119; 270501; 270502; 270504; 270521; 290112;
(591) Culori revendicate: argintiu, negru
(511) *Produse şi/sau servicii grupate pe clase:*
25 Articole de îmbrăcăminte şi încălţăminte, articole pentru acoperirea capului.
35 Publicitate; conducerea şi administrarea afacerilor; lucrări de birou.

---

(210) **M 2016 01364** **(111) 149151**
(151) 29/02/2016
(732) **CHAMAS MOHAMAD**, Str. Deva nr. 1, sector 2, BUCUREŞTI ROMANIA
(740) ECOINTELLECT CABINET INDIVIDUAL ANDRONACHE PAUL, Aleea Compozitorilor nr. 1, bl.E21, et.6, ap.35, sector 6, OP 66 BUCUREŞTI
(540)

CAFEA KEF

(511) *Produse şi/sau servicii grupate pe clase:*
30 Cafea şi înlocuitori de cafea.
35 Publicitate; conducerea şi administrarea afacerilor; lucrări de birou; regruparea în avantajul terţilor a produselor din clasa 30 (cu excepţia transportului lor) permiţând consumatorilor să le vadă şi să le cumpere comod, prin toate mijloacele admise legal.
39 Transport; ambalare şi depozitare a mărfurilor, organizare de călătorii.

---

(210) **M 2016 01606** **(111) 149074**
(151) 08/03/2016
(732) **MARGHIOL NICOLAE**, Aleea Bucovina nr. 4, bl. F 3, sc. B, et. 4, ap. 19, Judeţul Botoşani, BOTOŞANI ROMANIA
(740) APPELLO BRANDS SRL, Str. Şoimului nr. 18, sc. A, et. 5, ap. M6, Judeţul Sibiu SIBIU
(540)

SATELE CULTURALE ALE ROMÂNIEI

(531) *Clasificare Viena:* 010104; 050101; 061901; 070103; 070108; 260207; 261112; 270106; 290115;
(591) Culori revendicate: alb, negru, albastru, galben, roşu
(511) *Produse şi/sau servicii grupate pe clase:*
35 Coordonare, pregătire şi organizare de expoziţii şi târguri comerciale in scopuri comerciale şi publicitare; furnizare de spaţii publicitare prin mijloace electronice sau reţele informatice globale; furnizarea de spaţiu pe pagini web pentru promovarea de produse şi servicii; organizarea de evenimente, expoziţii, târguri şi spectacole în scopuri comerciale, promoţionale şi publicitare; organizarea de concursuri în scopuri publicitare; producţie de material publicitar; promovarea (publicitate) de concerte; promovarea produselor şi serviciilor altor persoane prin posibilitatea sponsorilor de a-şi asocia produsele şi serviciile, cu competiţii sportive; promovarea vânzării de bunuri şi servicii pentru terţi prin distribuirea de materiale tipărite şi organizarea de concursuri promoţionale; promovarea produselor şi serviciilor altor persoane prin posibilitatea sponsorilor de a-şi asocia produselor sau serviciilor cu programe de premiere; publicitate online; realizarea de broşuri; realizarea de materiale publicitare; servicii de editare de texte publicitare; servicii de difuzare de materiale publicitare.

41 Concursuri televizate (divertisment); coordonare de evenimente culturale; divertisment de tipul festivalurilor etnice; furnizare de informaţii despre diverstisment prin mijloace electronice; furnizare de informaţii despre divertisment prin servicii de televiziune, de bandă largă, fără fir şi online; furnizare de informaţii despre divertisment şi evenimente de divertisment în reţele online şi pe internet; organizare de ceremonii de decernare de premii pentru recunoaşterea meritelor; organizare de conferinţe, expoziţii şi concursuri; organizare de competiţii artistice; organizare de competiţii şi ceremonii de decernare de premii; organizare de competiţii educative; organizare de competiţii recreative; organizare de competiţii pentru divertisment; organizare de competiţii în scopuri culturale; organizare de expoziţii în scopuri culturale; organizare de festivaluri în scopuri culturale; organizare de gale; organizare şi găzduire de ceremonii de acordarea premiilor; organizare de jocuri, competiţii şi concursuri cu întrebări; organizare de reuniuni şi conferinţe; organizare de spectacole culturale; publicare de texte şi imagini, inclusiv în format electronic, altele decât cele în scopuri publicitare; servicii de consultanţă în domeniul competiţiilor culinare.

---

(210) **M 2016 01793** **(111) 148935**
(151) 15/03/2016
(732) **ELISEI PREST SRL**, Str. Avrig nr. 62, bl. O19, sc. A, ap. 3, sector 2, BUCUREŞTI ROMANIA
(540)

fendi KEBAP

(531) *Clasificare Viena:* 040505; 090110; 260406; 260417; 261325; 270501; 270502;
(511) *Produse şi/sau servicii grupate pe clase:*
43 Cafenele; snack-bar-uri; restaurante.

---

(210) **M 2016 01804** **(111) 148871**
(151) 16/03/2016
(732) **SC AGRICOLA MEDICINALE 2002 SRL**, Judeţul Braşov, SÂMBĂTA DE SUS ROMANIA
(540)

SIMBBIO

(531) *Clasificare Viena:* 010301; 010316; 050311; 050316; 050504; 060102; 060104; 270501; 270502; 270504; 270507; 290113;
(591) Culori revendicate: verde, galben, portocaliu
(511) *Produse şi/sau servicii grupate pe clase:*
29 Carne, peşte, păsări şi vânat; extracte de carne; fructe şi legume conservate, congelate, uscate şi gătite; jeleuri, dulceţuri; compoturi; ouă, lapte şi produse lactate; uleiuri şi grăsimi comestibile.
30 Cafea, ceai, cacao, zahăr, orez, tapioca, sago, înlocuitori de cafea; făină şi preparate din cereale, pâine, patiserie şi cofetărie, îngheţată; miere, sirop de melasă; drojdie, praf de copt; sare, muştar; oţet, sosuri; condimente; gheaţă.

---

(210) **M 2016 01857** **(111) 149123**
(151) 17/03/2016
(732) **BANCA COMERCIALA ROMANA SA**, B-dul. Regina Elisabeta, nr. 5, sector 3, 030016, BUCUREŞTI ROMANIA
(540)

BCR IT.Academy

(511) *Produse şi/sau servicii grupate pe clase:*
35 Publicitate; gestiunea afacerilor comerciale.
36 Servicii bancare; afaceri financiare şi afaceri monetare.

---

(210) **M 2016 01861** **(111) 148704**
(151) 17/03/2016
(732) **SC MACROMEX SRL**, Str. Inginerilor Tei nr. 8, bl. T31B, et. 5, ap. 59, sector 2, BUCUREŞTI ROMANIA
(540)

EDENIA COQUELET DE BRETAGNE

(511) *Produse şi/sau servicii grupate pe clase:*
29 Păsări.
35 Publicitate; gestiunea afacerilor comerciale; administraţie comercială; lucrări de birou.

---

(210) **M 2016 01878** **(111) 148829**
(151) 18/03/2016
(732) **DESANT SECURITY SRL**, Str. Oţelarilor nr. 23B, bl. D9B, sc. 1, et. 5, ap. 20, Judeţul Galaţi, 800606, GALAŢI ROMANIA
(540)

DESANT SECURITY

(511) *Produse şi/sau servicii grupate pe clase:*
45 Servicii de siguranţă pentru protejarea bunurilor şi persoanelor.

---

(210) **M 2016 02293** **(111) 149075**
(151) 31/03/2016
(732) **BANICA VALENTIN SORIN**, Str. Şcolii nr. 40A, bl. 2, sc. 2, et. 3, ap. 39, judeţul Ilfov, VOLUNTARI ROMANIA
(540)

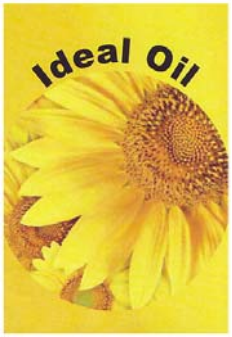

Ideal Oil

(531) *Clasificare Viena:* 050504; 250119; 260116; 270112; 270501; 290113;
(591) Culori revendicate: galben, maro, negru
(511) *Produse şi/sau servicii grupate pe clase:*
29 Uleiuri şi grăsimi comestibile, substanţe grase pentru fabricarea grăsimilor comestibile, unt, margarină, cremă de unt, unt de arahide, unt de cacao, unt de cocos, grăsime de cocos, ulei de cocos, ulei de măsline, ulei de rapită, ulei de porumb, ulei de palmier, ulei de sâmburi de palmier, ulei de susan, ulei de floarea soarelui.
35 Publicitate; gestiunea afacerilor comerciale; administraţie comercială; lucrări de birou.

---

(210) **M 2016 02534** **(111) 148759**
(151) 07/04/2016
(732) **OLARU ALINA**, Str. Mântuleasa nr. 22, sc. A, et. 1, ap. 8, sector 2, BUCUREŞTI ROMANIA
(740) SC RODALL SRL, Str. Polonă nr. 115, bl. 15, ap.19, sector 1, BUCUREŞTI
(540)

MAROCCO DE L'ARGAN

(531) *Clasificare Viena:* 260725; 261113; 270504; 270525;
(511) *Produse şi/sau servicii grupate pe clase:*
44 Servicii de igienă şi frumuseţe pentru oameni; servicii furnizate de saloane de coafură şi înfrumuseţare; servicii de tratamente de înfrumuseţare; saloane de frumuseţe; saloane de bronzare; servicii de epilare; servicii de cosmetică; masaj.

---

(210) **M 2016 02780** **(111) 149199**
(151) 15/04/2016
(732) **MORARU OANA ELENA**, Str. Libertăţii nr. 7, bl. 653, sc. B, et. 2, ap. 9, judeţul Iaşi, IAŞI ROMANIA
(540)

TAAS
CONSULTANCY

TAAS CONSULTANCY

(531) *Clasificare Viena:* 270501; 270517; 290104;
(591) Culori revendicate: Pantone 533C
(511) *Produse şi/sau servicii grupate pe clase:*
35 Consultanţă în management.
41 Instruire profesională.

---

(210) **M 2016 03298** **(111) 148737**
(151) 09/05/2016
(732) **SC MODULE SECURITY SRL**, Calea Chişinăului nr. 17, cam. 303, et. 3, judeţul Iaşi, 700173, IAŞI ROMANIA
(540)

MODULE SECURITY

MODULE SECURITY

(531) *Clasificare Viena:* 030716; 030717; 030724; 240103; 240109; 290113;
(591) Culori revendicate: roşu, negru, alb
(511) *Produse şi/sau servicii grupate pe clase:*
45 Servicii de siguranţă pentru protejarea bunurilor şi indivizilor.

---

(210) **M 2016 03305** **(111) 148868**
(151) 09/05/2016
(732) **OPEN MINDS COFFEE CONSULTING SRL**, Şos. Fundeni nr. 72, sector 2, 022325, BUCUREŞTI ROMANIA
(540)

Atelierul de Tarte

Atelierul de Tarte

(531) *Clasificare Viena:* 260418; 270501; 270502; 270507; 270511;
(511) *Produse şi/sau servicii grupate pe clase:*
30 Făină şi preparate făcute din cereale, pâine, produse de patiserie şi cofetărie.
43 Servicii de alimentaţie publică.

---

(210) **M 2016 03342** **(111) 148908**
(151) 10/05/2016
(732) **PREOŢESCU MIHAI**, Str. Antenei nr. 15, Comuna Baloteşti, judeţul Ilfov, SAT DUMBRĂVENI ROMANIA
(740) SC RODALL SRL, Str. Polonă nr. 115, bl. 15, ap.19, sector 1, BUCUREŞTI
(540)

PREOTESCU
Crescător de Capre
Alpină Franceză
PRODUSE ARTIZANALE

PREOŢESCU Crescător de Capre Alpină Franceză PRODUSE ARTIZANALE

(531) *Clasificare Viena:* 030411; 030424; 090110; 250119; 270501; 270502;
(511) *Produse şi/sau servicii grupate pe clase:*
29 Lapte şi produse lactate din lapte de capră.

---

(210) **M 2016 03385** **(111) 148764**
(151) 12/05/2016
(732) **MOGA LUCIAN INTREPRINDERE FAMILIALA**, Str. Principală nr. 36, judeţul Braşov, COMUNA ŞINCA ROMANIA
(740) N.P.C. SRL, OP 1 CP. 298, Judeţul Braşov BUCUREŞTI
(540)

Pensiunea Casa Moga

(531) *Clasificare Viena:* 050504; 051325; 060102; 060104; 250113; 270501; 290112;
(591) Culori revendicate: mov, alb
(511) *Produse şi/sau servicii grupate pe clase:*
35 Publicitate; conducerea şi administrarea afacerilor; lucrări de birou; vânzarea pachetelor de servicii din turism prin intermediul expoziţiilor, prin cataloage, prin corespondenţă sau prin mijloace electronice; organizare de expoziţii în scopuri comerciale sau publicitare.
43 Servicii de alimentaţie publică; servicii de cazare temporară.

---

(210) **M 2016 03510** **(111) 148985**
(151) 17/05/2016
(732) **IVĂNESCU LUCIAN ADRIAN**, Str. Nufărului nr. 65, bl. PB 63, sc. A, et. 1, ap. 6, Judeţul Bihor, ORADEA ROMANIA
(740) SC RODALL SRL, Str. Polonă nr. 115, bl. 15, ap.19, sector 1, BUCUREŞTI
(540)

HOA Design for parallel world

(531) *Clasificare Viena:* 260518; 270501; 270502;
(511) *Produse şi/sau servicii grupate pe clase:*
42 Servicii de design; proiectarea şi dezvoltarea produselor; servicii industriale de design; proiectarea ambalajelor; design vizual; design grafic; design artistic comercial; design de produs; design de ambalaje; design de broşuri; artă grafică şi design; design şi dezvoltare de produs; servicii de design de brand; design de pagini principale şi pagini web; creare de design de produse de consum; servicii de consultanţă în materie de design industrial; design de imagini grafice şi semne distinctive pentru identitatea corporativă; proiectare de semne distinctive (logo) pentru identitatea corporativă; proiectare de materiale tipărite; servicii de informaţii şi consultanţă referitoare la cele menţionate anterior.

---

(210) **M 2016 03525** **(111) 148738**
(151) 18/05/2016
(732) **ALINA SLEAHTITKAIA**, Bld. Mamaia nr. 365, jud. Constanta, MUNICIPIUL CONSTANTA ROMANIA
(540)

KAYA

(511) *Produse şi/sau servicii grupate pe clase:*
41 Educaţie; instruire; divertisment; activităţi sportive şi culturale.

---

(210) **M 2016 03668** **(111) 148986**
(151) 23/05/2016
(732) **DENIS JUNIOR SRL**, Calea Unirii nr. 20J, jud. Suceava, SUCEAVA ROMANIA
(540)

LUCAS FABIANI LF

(531) *Clasificare Viena:* 260418; 270501; 270502; 270522; 270524;
(511) *Produse şi/sau servicii grupate pe clase:*
18 Piele şi imitaţii de piele; piei de animale; geamantane şi valize; umbrele, umbrele de soare; bastoane; bice şi articole de şelarie, toate acestea de origine italiană.
25 Îmbrăcăminte, încălţăminte, articole care servesc la acoperirea capului, toate acestea de origine italiană.
35 Publicitate; gestiunea afacerilor comerciale; administraţie comercială; lucrări de birou.

---

(210) **M 2016 03784** **(111) 148830**
(151) 03/06/2016
(732) **ED&F MAN SUGAR LTD**, London Bridge Street, nr. 3, SE 1 9SG, LONDON REGATUL UNIT
(540)

James Man LEGACY

(531) *Clasificare Viena:* 260207; 260417; 270501; 270508; 270511;
(591) Culori revendicate: galben auriu
(511) *Produse şi/sau servicii grupate pe clase:*
30 Cafea, ceai, cacao, înlocuitori de cafea; orez; tapioca şi sago; făină şi preparate din cereale; pâine, produse de patiserie şi cofetărie; îngheţată comestibilă; zahăr, miere, sirop de melasă; drojdie, praf de copt; sare; muştar; oţet, sosuri (condimente); mirodenii; gheaţă.
35 Publicitate; gestiunea afacerilor comerciale; administraţie comercială; lucrări de birou.
39 Transport; ambalarea şi depozitarea mărfurilor; organizarea de călătorii.

---

(210) **M 2016 03833** **(111) 148831**
(151) 03/06/2016
(732) **ED&F MAN SUGAR LTD**, London Bridge Street, nr. 3, SE 1 9SG, LONDON REGATUL UNIT
(540)

FAM. ZAHARIA gustă bucuria

(531) *Clasificare Viena:* 020901; 070108; 070124; 270106; 270501;
(591) Culori revendicate: mov
(511) *Produse şi/sau servicii grupate pe clase:*
30 Cafea, ceai, cacao, înlocuitori de cafea; orez; tapioca şi sago; făină şi preparate din cereale; pâine, produse de patiserie şi cofetărie; îngheţată comestibilă; zahăr, miere, sirop de melasă; drojdie, praf de copt; sare; muştar; oţet, sosuri (condimente); mirodenii; gheaţă.
35 Publicitate; gestiunea afacerilor comerciale; administraţie comercială; lucrări de birou.
39 Transport; ambalarea şi depozitarea mărfurilor; organizarea de călătorii.

---

(210) **M 2016 03893** **(111) 148832**
(151) 03/06/2016
(732) **ED&F MAN SUGAR LTD**, London Bridge Street, nr. 3, SE 1 9SG, LONDON REGATUL UNIT
(540)

Sweet Life

(531) *Clasificare Viena:* 261113; 270517; 270525; 290112;
(591) Culori revendicate: albastru închis, albastru deschis, alb
(511) *Produse şi/sau servicii grupate pe clase:*
30 Cafea, ceai, cacao, înlocuitori de cafea; orez; tapioca şi sago; făină şi preparate din cereale; pâine, produse de patiserie şi cofetărie; îngheţată comestibilă; zahăr, miere, sirop de melasă; drojdie, praf de copt; sare; muştar; oţet, sosuri (condimente); mirodenii; gheaţă.
35 Publicitate; gestiunea afacerilor comerciale; administraţie comercială; lucrări de birou.
39 Transport; ambalarea şi depozitarea mărfurilor; organizarea de călătorii.

---

(210) **M 2016 04025** **(111) 148872**
(151) 08/06/2016
(732) **RAIFFEISEN BANK SA**, Calea Floreasca nr. 246 C, Clădirea Sky Tower, sector 1, BUCUREŞTI ROMANIA
(540)

CONFORT

(511) *Produse şi/sau servicii grupate pe clase:*
36 Asigurări; afaceri financiare; afaceri monetare; afaceri imobiliare.

---

(210) **M 2016 04171** **(111) 149076**
(151) 09/06/2016
(732) **SC STOP SRL**, Str. Dezrobirii nr. 92, Judeţul Constanţa, 900236, CONSTANŢA ROMANIA
(740) CABINET DE PROPRIETATE INDUSTRIALA CONSILIER IN PI IORGULESCU MARIANA, Bd. Aurel Vlaicu nr. 43, bl. PC3, sc. B, ap. 32, judeţul Constanţa CONSTANŢA
(540)

papaya

papaya

(531) *Clasificare Viena:* 050722; 261325; 270501; 290114;
(591) Culori revendicate: galben, porocaliu, verde, negru
(511) *Produse şi/sau servicii grupate pe clase:*
43 Servicii de cazare temporară; servicii de alimentaţie publică, servicii oferite de beach-baruri.

---

(210) **M 2016 04354** **(111) 149054**
(151) 17/06/2016
(732) **SC RIO GOLD SRL**, Str. Duţă Gheorghe nr. 6, camera 2, sector 5, BUCUREŞTI ROMANIA
(540)

SERENY
JEWELRY & DIAMONDS

SERENY JEWELRY & DIAMONDS

(531) *Clasificare Viena:* 170202; 241708; 261325; 270501; 290112;
(591) Culori revendicate: albastru, alb
(511) *Produse şi/sau servicii grupate pe clase:*
14 Metale preţioase şi aliajele lor; giuvaergerie, bijuterii, pietre preţioase; ceasornicărie şi instrumente pentru măsurarea timpului.
35 Publicitate; gestiunea afacerilor comerciale; administraţie comercială; lucrări de birou.

---

(210) **M 2016 04413** **(111) 148794**
(151) 22/06/2016
(732) **PAŞCA PETRU**, Str. Banu Mărăcine bl. 8, et. 4, ap. 17, jud. Arad, ARAD ROMANIA
(540)

RAPSOZII ZĂRANDULUI

(511) *Produse şi/sau servicii grupate pe clase:*
41 Educaţie; instruire; divertisment; activităţi sportive sl culturale.

---

(210) **M 2016 04488** **(111) 148987**
(151) 24/06/2016
(732) **SC BETTY ICE SRL**, Str. Cernăuti nr. 121, Jud. Suceava, 720021, SUCEAVA ROMANIA
(740) SC CABINET N.D. GAVRIL SRL, Str. Ştefan Negulescu nr. 6A, sector 1 BUCUREŞTI
(540)

BETTY ICE
SORBETTY

BETTY ICE SORBETTY

(531) *Clasificare Viena:* 080118; 260418; 270501;
(511) *Produse şi/sau servicii grupate pe clase:*
29 Fructe şi legume conservate, congelate, uscate şi gătite; jeleuri, dulceţuri; compoturi.
30 Cafea, ceai, cacao, zahăr, tapioca, sago, înlocuitori de cafea; cofetărie, îngheţată; îngheţată cu fructe; batoane de îngheţată; torturi de îngheţată; sosuri pentru îngheţată; îngheţată din lapte; amestecuri de îngheţată; deserturi din îngheţată; îngheţată pe bază de iaurt; îngheţată sub formă de sandvis; produse de cofetărie cu îngheţată; băuturi pe bază de îngheţată; băuturi pe bază de cafea care conţin îngheţată (affogato); prăjituri pe bază de îngheţată; lianţi pentru îngheţată; conuri pentru îngheţată; şerbeturi; miere, sirop de melasă; gheaţă.
35 Publicitate; gestiunea afacerilor comerciale; administraţie comercială, toate aceste servicii refritoare la produsele din clasele 29 şi 30.
43 Servicii de alimentaţie publică; servicii de gelaterie şi cofetărie; servicii de cazare temporară.

---

(210) **M 2016 04489** **(111) 148762**
(151) 24/06/2016
(732) **SC CAFEO DIRECT SRL**, Calea Dorobanţilor nr. 51, camera 1, judeţul Timiş, TIMIŞOARA ROMANIA
(540)

CAFEO.ro

CAFEO.ro

(531) *Clasificare Viena:* 011505; 270501; 270508; 270510; 290113;
(591) Culori revendicate: maron, crem, bej
(511) *Produse şi/sau servicii grupate pe clase:*
16 Hârtie şi carton; tipărituri; articole de legătorie; fotografii; papetărie; adezivi pentru papetărie sau menaj; materiale pentru artişti; pensule; maşini de scris şi articole de birou (cu excepţia mobilierului); material didactic sau pentru învăţământ (cu excepţia aparatelor); materiale plastice pentru ambalaj; caractere tipografice; forme de tipar.
30 Cafea, ceai, cacao şi înlocuitori de cafea, tapioca, cofetărie, îngheţată; zahăr, miere, melasă.
35 Publicitate; conducerea şi administrarea afacerilor; lucrări de birou.
43 Restaurante; cazare temporară. (Servicii de alimentaţie publică)

---

(210) **M 2016 04490** **(111) 148761**
(151) 24/06/2016
(732) **SC CAFEO DIRECT SRL**, Calea Dorobanţilor nr. 51, camera 1, judeţul Timiş, TIMIŞOARA ROMANIA
(540)

CAFEO

CAFEO

(531) *Clasificare Viena:* 011505; 270501; 270508; 290113;
(591) Culori revendicate: maron, crem, bej
(511) *Produse şi/sau servicii grupate pe clase:*
16 Hârtie şi carton; tipărituri; articole de legătorie; fotografii; papetărie; adezivi pentru papetărie sau menaj; materiale pentru artişti; pensule; maşini de scris şi articole de birou (cu excepţia mobilierului); material didactic sau pentru

învăţământ (cu excepţia aparatelor); materiale plastice pentru ambalaj; caractere tipografice; forme de tipar.
30 Cafea, ceai, cacao şi înlocuitori de cafea;tapioca;cofetărie; îngheţată; zahăr, miere, melasă.
35 Publicitate; conducerea şi administrarea afacerilor, lucrări de birou.
43 Restaurante; cazare temporară. (Servicii de alimentaţie publică).

---

(210) **M 2016 04575** **(111) 149159**
(151) 29/06/2016
(732) **SC DERYYFARM KARIM SRL**, Bd. N. Titulescu bl. 332, sc. C, et. P, ap. 3, judeţul Timiş, TIMIŞOARA ROMANIA
(540)

KD DERYYFARM KARIM PREŢUL CORECT SPRE STAREA DE BINE

(531) *Clasificare Viena:* 241301; 241317; 270501; 270522;
(511) *Produse şi/sau servicii grupate pe clase:*
5 Produse farmaceutice şi veterinare; produse igienice pentru medicină; substanţe dietetice de uz medical, alimente pentru sugari.
35 Publicitate; gestiunea afacerilor comerciale; farmacii proprii şi lanţ de farmacii; administrare comercială; lucrări de birou.

---

(210) **M 2016 04580** **(111) 148961**
(151) 29/06/2016
(732) **POPA RALUCA ALINA**, Str. Dr.Iacob Felix nr. 97, bl. 17A, sc. A, ap. 4, sect. 1, BUCUREŞTI ROMANIA
(540)

Ostara

(511) *Produse şi/sau servicii grupate pe clase:*
41 Educaţie; instruire; divertisment; activităţi sportive şi culturale.
44 Servicii medicale.

---

(210) **M 2016 04591** **(111) 148873**
(151) 30/06/2016
(732) **CRISMAIR TRADE SRL**, Str. George Călinescu, Nr.11, parter, Spaţiu Comercial 1, Bl. AN42, Jud. Bihor, Oradea ROMANIA
(540)

DECLARĂM RĂZBOI PREŢURILOR

(531) *Clasificare Viena:* 020102; 240501; 270501; 290115;
(591) Culori revendicate: roşu, albastru, galben
(511) *Produse şi/sau servicii grupate pe clase:*
11 Instalaţii de canalizare; vane (instalaţii sanitare); instalaţii de duş; instalaţii sanitare portabile; instalaţii de ventilare; instalaţii pentru toalete; instalaţii de răcire.
19 Materiale de construcţii din materiale plastice; materiale de construcţii nemetalice.

---

(210) **M 2016 04738** **(111) 148897**
(151) 07/07/2016
(732) **SC MARKET IMPACT SRL**, Aleea Melodiei nr. 1, bl. P3, sc. B, ap. 8, jud. Vâlcea, RÂMNICU VÂLCEA ROMANIA
(540)

Bistro Le Club

(531) *Clasificare Viena:* 260118; 270501; 270507; 270509; 290113;
(591) Culori revendicate: roşu, negru, alb
(511) *Produse şi/sau servicii grupate pe clase:*
41 Servicii de divertisment sau recreerea persoanelor; activităţi sportive şi culturale.
43 Servicii de restaurant, bar şi cafenea; servicii de catering, de alimente şi băuturi.

---

(210) **M 2016 04758** **(111) 149155**
(151) 07/07/2016
(732) **SC BMF TOTAL SERV SRL**, Str. Calea Vitan nr. 289, et. 1, camera 13, sector 3, BUCUREŞTI ROMANIA
(540)

AFM ACADEMIA DE FACILITY MANAGEMENT

(531) *Clasificare Viena:* 020915; 270501; 270522; 290112;
(591) Culori revendicate: roşu, gri
(511) *Produse şi/sau servicii grupate pe clase:*
35 Publicitate; gestiunea afacerilor comerciale; administraţie comercială; lucrări de birou.
37 Construcţii; reparaţii; servicii de instalaţii.
41 Educaţie; instruire; divertisment; activităţi sportive şi culturale.

---

(210) **M 2016 04931** **(111) 149056**
(151) 13/07/2016
(732) **GAZPROM NEFTI SA**, Str. Galernaya nr. 5, lit. A, SANKT-PETERSBURG FEDERATIA RUSA
(740) TEODORU & ASSOCIATES SRL, Bd. Mărăşeşti nr. 2B, bl. A, sc. 2, parter, ap. 4 bis, sector 4 BUCURESTI
(540)

G-DRIVE NOUA PUTERE A CARBURANTULUI

(531) *Clasificare Viena:* 270501; 270510; 270515; 290112;
(591) Culori revendicate: portocaliu, gri
(511) *Produse şi/sau servicii grupate pe clase:*
4 Uleiuri şi grăsimi industriale; lubrifianţi; produse pentru absorbţia, umezirea şi compactarea pulberilor; combustibili (inclusiv benzină pentru motoare) şi substanţe pentru iluminat; lumânări şi fitile pentru iluminat.
32 Bere; ape minerale şi carbogazoase şi alte băuturi nealcoolice; băuturi din fructe şi sucuri de fructe; siropuri şi alte preparate pentru fabricarea băuturilor.
37 Tratament anti-coroziv pentru vehicule; spalatorii de masini; curatarea vehiculelor; lubrifierea vehiculelor; lacuirea vehiculelor; resaparea pneurilor; statii de service pentru vehicule (realimentare si mentenanta); vulcanizarea anvelopelor (reparatie), asistenta in caz de defectiune a vehiculelor (reparatii).

---

(210) **M 2016 04935** **(111) 149045**
(151) 13/07/2016
(732) **GAZPROM NEFTI SA**, Str. Galernaya nr. 5, lit. A, SANKT-PETERSBURG FEDERATIA RUSA
(740) TEODORU & ASSOCIATES SRL, Bd. Mărăşeşti nr. 2B, bl. A, sc. 2, parter, ap. 4 bis, sector 4 BUCURESTI

(540)

G-DRIVE PUTEREA TRANSFORMARII

(531) *Clasificare Viena:* 270501; 270510; 270515; 290112;
(591) Culori revendicate: portocaliu, gri
(511) *Produse şi/sau servicii grupate pe clase:*
4 Uleiuri şi grăsimi industriale; lubrifianţi; produse pentru absorbţia, umezirea şi compactarea pulberilor; combustibili (inclusiv benzină pentru motoare) şi substanţe pentru iluminat; lumânări şi fitile pentru iluminat.
32 Bere; ape minerale şi carbogazoase şi alte băuturi nealcoolice; băuturi din fructe şi sucuri de fructe; siropuri şi alte preparate pentru fabricarea băuturilor.
37 Tratament anti-coroziv pentru vehicule; spalatorii de masini; curatarea vehiculelor; lubrifierea vehiculelor; lacuirea vehiculelor; resaparea pneurilor; statii de service pentru vehicule (realimentare si mentenanta); vulcanizarea anvelopelor (reparatie), asistenta in caz de defecţiune a vehiculelor (reparatii).

---

(210) **M 2016 05104** **(111) 148705**
(151) 20/07/2016
(732) **MIHAILA MARIA**, Str. I. L. Caragiale nr. 7, judeţul Argeş, CURTEA DE ARGEŞ ROMANIA
(540)

MARIE'S GOLD

(531) *Clasificare Viena:* 011515; 031304; 270508; 290112;
(591) Culori revendicate: galben, negru
(511) *Produse şi/sau servicii grupate pe clase:*
30 Cafea, ceai, cacao, zahăr, orez, tapioca, sago, înlocuitori de cafea; făină şi preparate din cereale, pâine, patiserie şi cofetărie, îngheţată; miere, sirop de melasă; drojdie, praf de copt; sare, muştar; oţet, sosuri; condimente; gheaţă.
35 Publicitate; conducerea şi administrarea afacerilor; lucrări de birou.

---

(210) **M 2016 05119** **(111) 148960**
(151) 21/07/2016
(732) **AKTAN SALER**, Maltepe, ISTANBUL TURCIA
(740) CABINET DE PROPRIETATE INDUSTRIALĂ ALPER RAMAZAN, Str. Ştefan cel Mare nr. 57, bl.M17, sc.B, ap.17 CONSTANŢA
(540)

DAX

(511) *Produse şi/sau servicii grupate pe clase:*
3 Preparate pentru albit şi alte substanţe pentru spălat; preparate pentru curăţare, lustruire, degresare şi şlefuire; parfumerie; produse pentru îngrijirea dinţilor.
35 Publicitate; gestiunea afacerilor comerciale; administraţie comercială; lucrări de birou; toate acestea în legătură cu produsele din clasa 3.
39 Transport; ambalarea şi depozitarea mărfurilor, organizarea de călătorii.

---

(210) **M 2016 05149** **(111) 148948**
(151) 21/07/2016
(732) **SC CONVERSION MARKETING SRL**, Şos. Bucureşti Nord nr. 15-23, Parcul de Birouri Swan, Clădirea Windsor, et. 4, Judeţul Ilfov, 077190, VOLUNTARI ROMANIA
(740) CABINET INDIVIDUAL DE PROPRIETATE INDUSTRIALA RALUCA ARDELEANU, Str. Baia de Aramă nr. 1, bloc B, sc. 3, et.6, ap. 117, sector 2 BUCUREŞTI
(540)

AFFILIATE SCHOOL

(511) *Produse şi/sau servicii grupate pe clase:*
35 Publicitate; gestiunea afacerilor comerciale; administraţie comercială; lucrări de birou.
41 Educaţie; instruire; divertisment; activităţi sportive şi culturale.

---

(210) **M 2016 05150** **(111) 148949**
(151) 21/07/2016
(732) **SC CONVERSION MARKETING SRL**, Şos. Bucureşti Nord nr. 15-23, Parcul de Birouri Swan, Clădirea Windsor, et. 4, Judeţul Ilfov, 077190, VOLUNTARI ROMANIA
(740) CABINET INDIVIDUAL DE PROPRIETATE INDUSTRIALA RALUCA ARDELEANU, Str. Baia de Aramă nr. 1, bloc B, sc. 3, et.6, ap. 117, sector 2 BUCUREŞTI
(540)

AFFILIATE DAYS

(511) *Produse şi/sau servicii grupate pe clase:*
35 Publicitate; gestiunea afacerilor comerciale; administraţie comercială; lucrări de birou.
41 Educaţie; instruire; divertisment; activităţi sportive şi culturale.

---

(210) **M 2016 05284** **(111) 148866**
(151) 27/07/2016
(732) **MINCULESCU MIRUNA - IULIA**, Str. Unirii bl. D10, sc. A, et. 3, ap. 14, judeţul Argeş, CURTEA DE ARGEŞ ROMANIA
(540)

- the -

bucharest®s

Est.014

the bucharest s Est.014

(531) *Clasificare Viena:* 260405; 260418;
(511) *Produse şi/sau servicii grupate pe clase:*
16 Hârtie şi carton; tipărituri; fotografii.
35 Publicitate.
41 Servicii de fotografie şi video oferite unor persoane pentru evenimente sociale.
45 Servicii personale şi sociale oferite de către terţi pentru satisfacerea unor nevoi individuale.

---

(210) **M 2016 05299** **(111) 148765**
(151) 28/07/2016
(732) **TOURING CCO SRL**, Str. Bisericii nr. 16, Comuna Bran, Judeţul Braşov, SAT PREDELUT ROMANIA
(740) ACSINTE PAULA ADRIANA, Bd. Decebal, nr. 17, bl. S16, sc. 2, et. 3, ap. 30, sect.3. BUCURESTI
(540)

CASA SERENA

CASA SERENA

(531) *Clasificare Viena:* 070124; 260416; 270501; 270510; 290112;
(591) Culori revendicate: pantone 7739 C, pantone 7545 C
(511) *Produse şi/sau servicii grupate pe clase:*
43 Hoteluri, hosteluri, pensiuni, cazare turistică şi de vacanţă; furnizare de cazare temporară în pensiuni; pensiuni; agenţii de cazare (hoteluri, pensiuni); cazare temporară; servicii de ospitalitate (cazare); servicii de cazare temporară; servicii de cazare hotelieră; servicii de cazare pentru vacanţe; organizare de cazare pentru turişti; rezervări de spaţii de cazare temporară; furnizare de cazare temporară pentru oaspeţi; asigurare de spaţii de cazare pentru turişti; furnizare de cazare temporară în case de vacanţă; restaurante pentru turişti; restaurante (servirea mesei); baruri; servicii ale barurilor; servicii de restaurant cu servire la pachet.

---

(210) **M 2016 05364** **(111) 148874**
(151) 29/07/2016
(732) **PHOENIX PHARMAHANDEL GmbH & Co KG SRL**, Str. Pfingstweidstrasse nr. 10-12, D-68199, MANNHEIM GERMANIA
(740) SC CABINET M OPROIU SRL, Str. Popa Savu nr. 42, sector 1 BUCUREŞTI
(540)

BENU

(511) *Produse şi/sau servicii grupate pe clase:*

3 Săpunuri, parfumerie, uleiuri esenţiale, cosmetice (cu excepţia produselor de machiaj, fard pentru ochi, ruj, rimel, lac de unghii, loţiuni de auto-bronzare), loţiuni pentru păr, produse pentru îngrijirea dinţilor, vată pentru uz cosmetic.

5 Preparate farmaceutice (cu excepţia analgezicelor, antipireticelor, medicamentelor pentru răceala (cold medicines), preparatelor pentru tratarea bolilor şi deficienţelor oftalmologice, preparatelor urologice şi preparatelor pentru prevenirea, tratamentul sau diagnosticarea afecţiunilor, bolilor şi deficienţelor cardiovasculare; produse igienice pentru uz medical (cu excepţia preparatelor pentru curaţarea lentilelor de contact şi a soluţiilor care se folosesc cu lentilele de contact); substanţe dietetice de uz medical, alimente pentru sugari; suplimente nutritive pentru uz medical; preparate care conţin vitamine, suplimente alimentare cu minerale; vată pentru uz medical; plasturi, material pentru pansamente; dezinfectante (cu excepţia preparatelor pentru curaţarea lentilelor de contact şi a soluţiilor care se folosesc cu lentilele de contact); preparate pentru distrugerea animalelor dăunătoare; fungicide.

8 Cuţite; foarfece de unghii, foarfece de cuticule; foarfece pentru copii; unghiere, unghiere pentru cuticule; pensete; pilă pentru unghii; foarfece pentru unghii (nail clippers); foarfece pentru păr; dispozitiv pentru ras (razors); lamă de ras; brici pentru ras; dispozitive pentru şlefuit unghii; dispozitive pentru curbarea genelor; seturi pentru manichiură; seturi pentru pedichiură; seturi pentru bărbierit.

10 Aparate şi instrumente chirurgicale, medicale şi dentare (cu excepţia aparatelor şi instrumentelor oftalmologice); material de sutură.

16 Şervetele de hârtie şi celuloză pentru beleluşi; baveţică pentru bebeluşi din hârtie sau celuloză; şerveţele din hârtie pentru uz cosmetic; hârtie igienică; prosoape de hârtie; batiste de hârtie; şerveţele de hârtie sau celuloză pentru îndepărtarea machiajului; pungi, plicuri şi saculeţi (pouches) din hârtie sau plastic, pentru ambalare.

35 Servicii de desfacere cu amănuntul cu privire la săpunuri, parfumerie, uleiuri esenţiale, cosmetice, loţiuni pentru păr, produse pentru îngrijirea dinţilor, vată pentru uz cosmetic, preparate farmaceutice, preparate sanitare pentru scopuri medicale, substanţe dietetice de uz medical, alimente pentru sugari, suplimente nutritive pentru uz medical, preparate care conţin vitamine, suplimente alimentare cu minerale, vată pentru uz medical, plasturi, materiale pentru pansamente, dezinfectante, preparate pentru distrugerea animalelor dăunătoare, fungicide, cuţite, foarfece de unghii, foarfece pentru cuticule, foarfece pentru copii, unghiere, unghiere pentru cuticule, pensete, pilă pentru unghii, foarfece pentru unghii (nail clippers), foarfece pentru păr; dispozitiv pentru ras (razors), lamă de ras, brici pentru ras, dispozitive pentru şlefuit unghii, dispozitive pentru curbarea genelor, seturi pentru manichiură, seturi pentru pedichiură, seturi pentru bărbierit, aparate şi instrumente chirurgicale, medicale şi dentare, articole ortopedice, materiale pentru suturi, şerveţele din hârtie şi celuloză pentru copii, baveţică pentru bebeluşi din hârtie sau celuloză, şerveţele de hârtie pentru uz cosmetic, hârtie igienică, prosoape de hârtie, batiste de hârtie, şerveţele din hârtie sau celuloză pentru îndepărtarea machiajului, pungi, plicuri şi săculeţi din hârtie sau din materiale plastice pentru ambalare.

44 Servicii medicale (cu excepţia serviciilor medicale pentru tratamentul bolilor şi deficienţelor oftalmice); servicii de preparare a reţetelor de către farmacişti, consultanţă în farmacii; servicii de igienă şi îngrijire a frumuseţii pentru fiinţe umane.

(210) **M 2016 05367** **(111) 148745**
(151) 09/08/2016
(732) **Kaufland Warenhandel GmbH & Co. KG**, Rotelstraße 35, D-74172, NECKARSULM GERMANIA
(740) CABINET ENPORA, Str. George Călinescu nr. 52A, ap. 1, sector 1, P.O. Box 39-F1 BUCUREŞTI
(540)

VREAU DIN ROMÂNIA

(531) *Clasificare Viena:* 260105; 270501; 290114;
(591) Culori revendicate: roşu, negru, alb, kaki
(511) *Produse şi/sau servicii grupate pe clase:*
16 Hârtie, carton, dosare (articole de birou), invitaţii (articole de papetărie), suporturi pentru pahare de bere, broşuri, hârtie de scris, foi din hârtie pentru controlul umidităţii pentru ambalarea produselor alimentare, figurine (statuete) din mucava (papier mache), hârtie de filtru, ambalaje pentru sticle din carton sau din hârtie, felicitări, hârtie din pasta de lemn, cutii pentru pălării din carton, filtre de cafea din hârtie, tuburi din carton, prosoape de hârtie pentru faţă, mucava (papier mache), învelitori din hârtie pentru ghivece de flori, funde din hârtie, produse din hârtie de unică folosinţă, hârtie de bucătărie, pungi de hârtie, hârtie de calc, hârtie pergament, materiale de împachetat (pentru amortizare, pentru umplutură) din hârtie şi carton, coperţi pentru paşaport, recipient din hârtie pentru creme, cartonaşe de schimb altele decât cele pentru jocuri, foi absorbante din hârtie sau plastic pentru ambalarea produselor alimentare, garnituri de sertar din hârtie, parfumate sau nu, suporturi pentru birou, hârtie de împachetat, carnete de notiţe; produse de imprimerie; articole pentru legătorie; fotografii; papetărie; adezivi pentru papetărie sau pentru uz casnic; materiale pentru artişti; pensule; maşini de scris şi articole de birou (cu excepţia mobilelor); materiale didactice (cu excepţia aparatelor); materiale plastice pentru ambalaj; caractere tipografice; matriţe; calendare, cărţi, cataloage, cărţi poştale, afişe, periodice, publicaţii imprimate, ziare şi reviste; felicitări; instrumente de scris; ştampile de cauciuc; ştampile şi sigilii; tuşiere şi tampoane de ungere cu cerneală; albume fotografice; suporturi pentru înrămare de tablouri, poze, fotografii, şevalete pentru pictură; hârtie absorbantă de ulei pentru acoperire; suporturi pentru fotografii; cerneluri; şerveţele de buzunar din hârtie, hârtie igienică, şervetele pentru demachiat din hârtie; prosoape din hârtie; seturi de masă şi suporturi de masă pentru pahare din hârtie sau carton; hârtie de ambalat, hârtie de împachetat şi materiale de ambalat din carton; acuarele pentru artişti; reproduceri grafice, portrete; litografii; pixuri şi stilouri, creioane, stilouri stilografice, pixuri cu bilă; peniţe; tocuri; suporturi pentru creioane; cartuşe şi rezerve pentru pixuri şi instrumente de scris; mine pentru creioane; creioane colorate, creioane pastel; penare; ascuţitori de creioane; maşini de ascuţit creioane; agrafe de birou; prespapieruri; suporturi din hârtie, piuneze; pasteluri; adezivi pentru papetărie sau menaj; mucava (papier mache); taviţe pentru corespondenţă şi suporturi; folii de protecţie; deschizători de scrisori; articole de birou; bandă adezivă şi distribuitor de bandă adezivă; material pentru desen, planşe pentru desen, pixuri şi instrumente; truse de desen; albume pentru timbre poştale şi monede; saculeţe şi plicuri din hârtie; radiere pentru cerneală; suporturi laterale pentru cărţi, semne de carte; pânze tip canvas pentru pictură; carnete de notiţe; agende şi jurnale; dosare (articole pentru birou); suporturi pentru hârtie de scris; carneţele, hârtie pentru scris; hârtie pentru desen; tocuri pentru ustensile de scris; cretă, table de scris, table de scris

pentru afişaj; huse pentru paşapoarte; huse pentru carnete de cecuri; imagini (tipărituri); produse pentru ştergere, gume de şters, fluide corectoare; deschizatoare electrice de scrisori; partituri; table de scris care pot fi şterse; ornamente din hârtie (decoraţiuni); hârtie pentru şerveţele; şerveţele de masă din hârtie; pungi din hârtie sau plastic pentru sandvişuri; genţi şi cutii din carton; cărţi de colorat; mape de raport; hârtie pentru cărţi de exerciţii; carnete de buzunar; pixuri cu vârf de fetru; articole de legătorie; seturi de creioane; seturi de creioane colorate; rigle; suporturi de scris; albume pentru autografe; capsatoare; semne de avertizare a pericolului; tocator (articole de birou); aparate şi dispozitive de laminat (articole pentru birou); aparat electric pentru aplicarea la cald a unui înveliş de protecţie pe documente şi fotografii; coperte şi cutii pentru carduri; decoraţiuni din hârtie pentru cutii de sandvişuri sau alimente; albume; pungi (plicuri, saculeţe) din plastic sau hârtie, pentru împachetat; biblioraft; cutii din carton sau din hârtie; cărţi poştale; standuri şi cutii pentru ştampile şi sigilii; cărţi de benzi desenate; compasuri pentru desen; benzi de hârtie sau carduri pentru înregistrarea de programe de calculator; hârtie de copiere (papetărie); lichide de corectare (articole de birou); degetare (articole de birou); steaguri de hârtie; bandă cauciucată; carduri de indexare; panglici de cerneală; dosare pentru hârtie; etichete, nu din material textil; hărţi geografice; felicitări muzicale; buletine (papetărie); suporturi (papetărie); acuarele (articolele pentru uz şcolar); publicaţii tipărite; tocătoare de hârtie pentru uz de birou; instrumente de scris cu mâna; timbre poştale; abtibilduri; piuneze; bilete; panglici pentru maşina de scris; maşini de scris (electrice sau neelectrice); coperte; pensule de caligrafie; cretă; coperte (papetărie); învelitori din hârtie pentru ghivecele de flori; bavete din hârtie; pungi pentru gătit în cuptorul cu microunde; filtre de cafea din hârtie; cărţi (mici); modele de broderie; cuţite pentru tăiat hârtie (articole de birou); lenjerie de masă din hârtie; panouri indicatoare din hârtie sau carton; etichete (nu din material textil) pentru cartonaşe de indexare; loturi de hârtie; hârtie absorbantă pentru îngrijirea feţei; autocolante pentru telefoane mobile; maşini pentru imprimarea adreselor, maşini de francat pentru aplicarea timbrelor poştale sau pentru imprimarea ştampilelor francate, duplicatoare, perforatoare (articole de birou), prese de capsat (articole de birou), materiale pentru artişti şi anume materiale pentru desen, pictură şi modelat; materiale de instruire şi materiale didactice (cu excepţia aparatelor) sub formă de materiale tipărite, modele geologice, globuri pământeşti, dispozitive de desenat pe tabla de scris; maşini de scris si articole de birou (cu excepţia mobilierului), si anume dispozitive de birou neelectrice; materiale plastice pentru ambalaj, si anume coperţi, pungi şi folii; cotoare pentru inscripţionare, cutii pentru arhivare, alonje, foi separatoare, indexuri, folii, dosare şi mape, dosare de indexare şi mape de semnături; capse; benzi elastice (papetărie); bandă corectoare; formulare pentru cărţi; suporturi pentru pixuri; laminatoare pentru documente; tocătoare de hârtie pentru birou (papetărie); cartonaşe pentru indexare, suporturi de birou pentru carduri; coperţi cu legare termică; cutii metalice pentru cărţi de vizită; cutii pentru sertare (articole de birou); huse pentru carduri de indexare (articole de birou); dispozitive pentru birou (cu excepţia mobilierului); bunuri din hârtie ca înlocuitor pentru textile, şi anume batiste, şerveţele de masă, şerveţele demachiante, prosoape de faţă, prosoape, feţe de masă, prosoape de ceai şi role pentru bucătărie; tablouri (poze), înrămate sau neînrămate; seturi de instrumente de scris; saci de gunoi din hârtie sau din materiale plastice; acuarele (picturi); tuş pentru ştampile; şabloane pentru tapet; opritori din carton sau hârtie; suporturi pentru scrisori.

29 Carne, peşte, carne de pasăre de curte şi carne de vânat; extracte din carne; fructe şi legume conservate, îngheţate, uscate şi gătite; jeleuri, dulceţuri, compoturi;

ouă, lapte şi produse din lapte; grăsimi şi uleiuri comestibile; carne, peşte, carne de pasăre de curte şi carne de vânat, crustacee (procesate), bunurile anterioare de asemenea preparate; băuturi pe bază de mix de lapte, cu conţinut predominant de lapte; deserturi, preparate sau semipreparate; produse din soia (boabe de soia conservate, lapte de soia); produse din lapte bătut, produse din iaurt, smântână şi produse din smântână, smântână acră, produse din kefir, produse din zer de unt, produse din zer, lapte bătut şi produse din lapte bătut, bunurile anterioare, de asemenea, ca produse mixate, cu conţinut predominant de lapte; unt şi preparate din unt, brânză, brânză proaspătă şi preparate din brânză; deserturi, în principal din lapte şi/sau produsele din lapte menţionate anterior cu adaos de preparate din fructe, fructe proaspete, substanţe aromatizante şi agenţi şi ciocolată; de asemenea, în stare conservată, refrigerată sau îngheţată şi în forma instantă şi ca alimente dietetice, bunurile dietetice menţionate anterior nu pentru scop medical; produse de substituire a laptelui; deserturi preparate sau semipreparate; mâncăruri gata preparate din carne, peşte, ouă, legume, fructe; produse de ronţăit, în special chipsuri de cartofi cu conţinut redus de grăsime, chipsuri din fructe, legume (uscate), caviar, măsline (conservate), stafide, batoane de brânză, amestecuri de nuci pentru gustări; alimente dietetice şi preparate alimentare precum şi suplimente alimentare pe bază de proteine; peşte, carne de pasăre de curte, carne de vânat şi extracte din legume; fructe şi legume, şi dulci şi murate; pulpă de legume şi fructe, produse de cartofi de toate tipurile; fructe cu coajă lemnoasă procesate, fructe mixate cu coajă şi fructe uscate; supe şi tocăni, gata preparate; lapte praf pentru mâncare; salate pe bază de carne, peşte, carne de pasăre de curte, carne de vânat, cârnat, fructe de mare, legume şi fructe (nu proaspete); preparate, mâncăruri gata preparate şi părţi de mâncăruri gata preparate, exclusiv sau în parte pe bază de carne, produse din carne, peşte, produse din peşte, fructe de mare, carne de pasăre de curte, produse din carne de pasăre de curte, carne de vânat, produse din carne de vânat, legume, fructe gătite, cartofi, leguminoase (preparate) şi brânză, bunurile anterior menţionate, în măsura în care este posibil, în formă îngheţată, conservată, de pulbere şi uscată; produse tartinabile; conserve de carne, peşte, carne de pasăre de curte, carne de vânat, fructe şi legume; jeleuri din carne, peşte, carne de pasăre de curte, carne de vânat, fructe şi legume; deserturi pe bază de iaurt, lapte bătut, smântână, lapte şi fructe; fructe conservate în alcool; fructe îngheţate şi glazurate; ghimbir cristalizat, îngheţat şi glazurat; fructe şi legume marinate în ulei, muştar, oţet sau sirop; nuci prăjite, uscate, sărate şi condimentate; extracte de plante pentru produse alimentare; alginaţi pentru gătit; mezeluri, conserve de cârnaţi, conserve din amestecuri de cârnaţi şi legume; conserve din carne şi anume carne afumată, sărată şi murată; budincă neagră (sângerete); pate de ficat; şuncă, bacon, cârnaţi în aluat; cârnaţi; produse din carne, carne din pasări de curte şi vânat în formă afumată sau semipreparată; mâncăruri gata preparate şi mâncăruri semipreparate constând în principal în produse din cârnaţi; preparate pentru pregătirea supei; supă bulion sau concentrate de supă; lichior de ouă nealcoolic; praf de ouă; chipsuri din cartofi; salate de fructe; gustări pe bază de fructe; salate de legume; burtă de vacă; cheag; ficat; polen preparat ca produs alimentar; seminţe procesate, trufe conservate; lapte de albumină; jeleuri de fructe; pulpă de fructe; fructe şi legume proaspete, atât sub formă tăiată cât şi sub formă de salate.

30 Cafea, ceai, cacao şi înlocuitori de cafea; orez; tapioca şi sago; făină şi preparate din cereale; pâine, produse de patiserie şi dulciuri; gheaţă comestibilă; zahăr, miere, melasă; drojdie, praf de copt; sare; muştar; oţet, sosuri (condimente); mirodenii; gheaţă; prajiturele; praf pentru prăjituri; ornamente comestibile pentru

prăjituri; arome pentru prăjituri; vafe de orez; dulciuri şi bomboane; ciocolată; băuturi de ciocolată cu lapte; băuturi de ciocolată; dulciuri ca ornamente pentru pomi de Crăciun; băuturi de cacao cu lapte; produse de cacao; băuturi pe bază de cacao; băuturi pe bază de cafea; arome de cafea; amestecuri şi preparate utilizate ca înlocuitori de cafea; biscuiţi; floricele de porumb; fulgi de porumb; îngheţată; curry; cremă de vanilie; chipsuri (produse de cereale); arome, altele decât uleiuri esenţiale; turtă dulce; preparate aromate pentru prepararea infuziilor nemedicinale; ketchup; lemn dulce; drajeuri romboidale (cofetărie); plăcinte cu carne; produse pentru fragezit carne de uz casnic; clătite americane; produse de patiserie; pateu (produse de patiserie); piper; budincă; ravioli; laptişor de matcă pentru consum uman; zahăr; pastă de wasabi; sos de soia; paste, taieţei (noodles) şi fidea; udon (taieţei japonezi); sushi; vanilie; vafe; îngheţată de iaurt; covrigei; produse de cofetărie pe bază de migdale; arome pentru gătit; lianţi pentru îngheţată; chifle; prăjituri; caramele (bomboane); gumă de mestecat, nu de uz medical; făină de porumb; biscuiţi crackers; gheaţă naturală sau artificială; marţipan, maioneză; făină de ovaz; boia; produse de patiserie; condimente lichide; pişcoturi; sare de gătit; sandwich-uri; sos de roşii; condimente; şerbeturi (îngheţată); dropsuri (bomboane); tarte; făină de grâu; dressinguri pentru salată; sosurile din carne; cereale, musli şi produse din făină integrală; băuturi pe bază de cafea, ceai, cacao şi ciocolată; preparate din cafea sau cacao pentru pregătirea băuturilor alcoolice sau nealcoolice, arome pentru produsele alimentare; produse de cofetărie (de asemenea, cu înlocuitori de zahăr), sosuri pentru salate; ierburi uscate de grădină; pizza şi produse din pizza, paste, de asemenea, gata pentru servire şi congelate; felii de pâine umplute, chifle şi baghete; mâncăruri gata de servire şi alimente congelate, în special care constau exclusiv sau în principal din produse din făină integrală, pâine, prajituri şi produse de patiserie, paste şi orez; produse dietetice şi produse alimentare, în scopuri nemedicale; agenţi de îngroşare pentru gătit; deserturi pe bază de cremă spumă (mousses-uri, cofetărie); jeleuri de fructe (dulciuri); rulouri de primăvară; capere; ceaiuri de plante, nu medicinale; mâncăruri pe bază de fină; produse pentru stabilizarea friştei; fructe acoperite în ciocolată şi zahăr.

31 Cereale şi produse agricole, horticole şi forestiere, în măsura în care nu sunt incluse în alte clase; animale vii; fructe şi legume proaspete; seminţe (neprocesate); plante şi flori naturale; hrană pentru animale; malţ; nuci (neprocesate); plante uscate pentru decorare; produse pentru culcuşurile de animale; peşte viu; creveţi vii; moluşte vii; crustacee vii; alge pentru consumul uman şi animal; nisip aromat pentru animalele de companie (pentru culcuş), bulbi de flori, pomi de Crăciun; hârtie de şlefuit pentru animalele de companie (pentru culcuş); băuturi pentru animale; gazon (natural); sare pentru vite; os de sepie pentru păsări.

32 Bere; ape gazoase şi minerale şi alte băuturi nealcoolice; băuturi din fructe şi sucuri din fructe; siropuri şi alte preparate pentru fabricarea băuturilor; băuturi şi sucuri din legume; băuturi izotonice; nectaruri fără alcool de fructe; pastile pentru băuturi gazoase; pulberi pentru băuturi gazoase; sifon; ape de masă; ape (băuturi); băuturi pe bază de zer; băuturi nealcoolice; cocktail-uri nealcoolice; aperitive nealcoolice; bere fără alcool, bere dietetică; băuturi mixte pe bază de bere; smoothies (băuturi pasate); must de bere; lapte de arahide (bautură nealcoolică); extracte de fructe nealcoolice; preparate pentru fabricarea de apă gazoasă; preparate pentru fabricarea lichiorurilor (nealcoolice).

33 Băuturi alcoolice (cu excepţia berii); alcool de orez; aperitive (băuturi alcoolice); băuturi alcoolice cu conţinut de fructe; coniac; cidru; cocktail-uri; lichioruri; sake (cu conţinut de alcool); spirtoase (băuturi); whisky; vin; băuturile alcoolice mixte, cu excepţia băuturilor pe bază de bere; coniac din tescovină; băuturi distilate; esenţe şi extracte alcoolice; preparate alcoolice pentru fabricarea băuturilor.

35 Publicitate; gestiunea afacerilor comerciale; administraţie comercială; lucrări de birou; comerţ cu amănuntul, comerţ cu ridicata şi servicii de comerţ cu comandă prin poştă, precum şi prin internet şi programe de teleshopping în sectoarele: mâncării, alimentelor de lux, băuturilor alcoolice, băuturilor nealcoolice, produselor de tutun, magazinelor cu articole de mâncare sănătoasă, articolelor de farmacii, cosmeticelor, magazinelor cu articole de parfumerie, medicamentelor, bunurilor din sectorul de sănătate (în special preparate dietetice şi suplimente alimentare, preparate şi articole pentru tratament dentar, preparate şi articole medicale şi veterinare, echipamente pentru terapie fizică, pentru protecţie acustică, dispozitive şi instrumente medicale şi veterinare, dispozitive medicale ortopedice), articolelor sanitare, preparatelor pentru spălare, produselor de curăţat, produselor de uz casnic (în special recipiente de uz casnic, ustensile de menaj, ustensile pentru copt, materiale şi consumabile pentru curăţenie, veselă altele decât cuţite, furculiţe şi linguri, articole de sticlărie, vase pentru bucătărie, recipiente pentru depozitare, ustensile de uz casnic, ustensile pentru coacere, articole pentru curăţare şi consumabile, tacâmuri, articole din sticlă, vase pentru gătit, recipiente pentru depozitare, textile de uz casnic şi produse de tapiţerie, ustensile şi articole pentru baie, articole de spălătorie şi consumabile, articole pentru călcat şi consumabile, produse de iluminat de uz casnic şi produse de încălzire, articole de răcire pentru uz casnic, instalaţii sanitare, aparate pentru spălarea rufelor, aparate pentru curăţare), ustensile de bucătărie, articole din sticlă, bunuri din ceramică, bunuri din porţelan, articole din material plastic (şi anume perii de plastic, firme din plastic, mânere din plastic, panouri din plastic, forme confecţionate din materiale plastice pentru rame de fotografii, obiecte de artă realizate din material plastic, figurine miniaturale realizate din material plastic, fitinguri pentru scări din material plastic, sculpturi realizate din plastic, plăci decorative realizate din material plastic, figurine şi statuete realizate din plastic, opritoare de uşi din plastic, carlige confecţionate din plastic (draperii), cutii din plastic ce pot fi stivuite, sigle din plastic, uşi pentru mobilă din plastic, fitinguri pentru uşi realizate din material plastic, sculpturi din plastic, cufere de depozitare din plastic, decoraţiuni din plastic pentru prăjituri, mânere de uşă din plastic, muchii de scări din plastic, sculpturi din plastic, trofee realizate din plastic, figurine de animale confecţionate din plastic (ornamente), machete de vehicule (ornamente) confecţionate din plastic, machete de figurine (ornamente) confecţionate din plastic, machete de avioane (ornamente) confecţionate din plastic, figurine cu eroi de acţiune decorative din plastic, imitaţii de produse alimentare, din plastic, machete din plastic (ornamente), decoraţiuni din materiale plastice pentru alimente, ornamente din plastic pentru masă), articole de piaţă realizate prin mijloace proprii (de tipul do-it-yourself), articole realizate prin mijloace proprii (de tipul do-it-yourself), articole de grădină, articole de construcţie, articole pentru timpul liber (în special adezivi, culori, lacuri, coloranţi, lumânări şi fitile, foarfece, cleşti, maşini de filetat cu ac, materiale pentru artişti, furnituri pentru desen, pixuri, pixuri cu bilă, creioane, cărţi de colorat, hârtie, carton, consumabile pentru birou, pensule, şevalete, portofolii şi dosare, lichide colorate pentru arte manuale pentru copii, bunuri de hârtie pentru scopuri artistice, albume fotografice, modele de broderie, gravuri, timbre poştale, şabloane, autocolante, spatule, produse de ceramică pentru uz casnic, aţe şi fire utilizate în scopuri textile, aţe şi fire elastice, textile şi articole textile, dantelă şi broderii, panglici şi trese, nasturi, carlige, cheotori, ace, flori artificiale, jucării, papuşi, modele de kituri de construcţii), vehicule, ustensile pentru vehicule, accesorii pentru vehicule, biciclete, articole pentru biciclete, accesorii pentru biciclete, calculatoare, accesorii pentru calculator, programe de calculator, articole electrice, produse electronice, suporturi de înregistrare audio, suporturi de date, CD-uri înregistrate,

DVD-uri înregistrate, dispozitive multimedia, accesorii multimedia, dispozitive de telecomunicaţii, maşini (şi anume maşini pentru prelucrarea metalelor, lemnului şi a materialelor sintetice, maşini pentru industria chimică, agricultură, industria minieră, maşini pentru producerea materialelor textile, maşini pentru prepararea băuturilor (industriale), utilaje pentru construcţii, maşini de ambalare şi maşini-unelte, motoare (cu excepţia motoarelor pentru vehicule terestre), cuplaje şi transmisii pentru maşini (cu excepţia celor pentru vehicule terestre), unelte agricole altele decât cele acţionate manual, incubatoare pentru ouă, maşini automate de vânzare, aparate electrice şi aparate de bucătărie, maşini de curăţat cu aburi, maşini de bucătărie electrice, mixere electrice de uz casnic, cuţite electrice, aparate de bucătărie electrice pentru tocare, măcinare, presare sau deschidere, deschizator de conserve electric, storcatoare electrice de suc, râşnite de cafea, altele decât cele acţionate manual, mori de uz casnic, altele decât cele acţionate manual, maşini de frământare, aparate electrice pentru sigilarea materialelor plastice (ambalare), teluri electrice de uz casnic, maşini de tăiat, maşini pentru fabricarea pastelor, maşini pentru tăierea pâinii, maşini de tocat carne, bătător de ouă electric, maşini de cernut, răzătoare pentru legume, maşini de etichetare, maşini pentru fabricarea băuturilor gazoase (electrice), maşini şi aparate pentru lustruit (electrice), prese cu aburi rotative portabile pentru ţesături, maşini de stors rufe, maşini de spălat vase, aspirator, maşini de spălat, uscătoare centrifugale (maşini), maşini şi aparate electrice de şlefuit, maşini de călcat, maşini de cusut, acţionare cu pedală pentru maşini de cusut, maşini de spălat sub presiune, maşină de tuns iarba, ferăstraie maşini, concasoare de gunoi, maşini industriale de curăţat (prin şamponare) pentru covoare, mobilă şi mochete, ferăstraie electrice, aparate de sudură, maşini-unelte pe bază de gaz, maşini de găurit electrice, maşini de găurit reîncărcabile, şurubelniţe cu acumulator, părţi de maşini pentru prelucrarea metalului, lemnului şi sinteticelor, pistoale de lipit electrice, distribuitoare de bandă adezivă (maşini), maşini de brosat, dinamuri, pistoale de vopsit prin pulverizare, burdufuri (piese de maşini), generatoare de curent, aparate de ridicare, maşini şi aparate pentru lustruit (electrice), nu de uz casnic, dispozitive electrice de lustruire a încălţămintei, foarfece acţionate electric, ambutisate, electrice (maşini, prese), maşini de rectificat, maşini de tăiat industriale, maşini de ştanţat, aparate de lipit electrice, maşini de strivire, maşini şi instrumente agricole şi horticole, pompe pentru oxigenarea acvariilor, aparate de comandă pentru lifturi), scule, articole din metal (şi anume metale comune şi aliajele lor, materiale de construcţii metalice, construcţii metalice transportabile, materiale metalice pentru şine de cale ferată, cabluri şi fire metalice (în scopuri neelectrice), articole de fierărie şi mici articole de fierarie, ţevi metalice, seifuri, bunuri fabricate din metal, minereuri, legături metalice, cleme metalice pentru cabluri şi tuburi, stâlpi de delimitare din metal, neiluminaţi şi nemecanici, foi şi plăci metalice, foi şi plăci din oţel, şuruburi metalice, sârme din aliaje de metale comune (cu excepţia celor fuzibile), role de întindere pentru fire metalice (legături de tensiune) pentru obiecte mici de articole de fierărie, ţesături metalice, cablu de oţel, neelectric, parâme metalice, armături metalice pentru conducte de aer comprimat, conducte metalice de refulare, stifturi metalice, duze metalice, articole de fierărie, role de întindere pentru benzi de fier (legături de tensiune), sârme din oţel, flanşe metalice (coliere), recipiente metalice pentru gaze sub presiune sau aer lichid, ţesături metalice, mânere de scule metalice, virole pentru mânere, legături din metal pentru manipularea sarcinilor, cârlige (articole de fierărie), cârlige pentru tabliţe de ardezie, curele suspensoare din metal pentru manipularea greutăţilor, cabluri metalice, neelectrice, cleme de metal pentru cabluri, racorduri metalice pentru cabluri, cutii din metale comune, cutii de metal, cutii metalice pentru truse de scule (goale), lanţuri metalice, racorduri metalice

pentru lanţuri, crampoane metalice, palete metalice de încărcare, suporturi metalice pentru butoaie, metal antifricţiune, şipci metalice, ţevi metalice, lanţuri metalice, inele metalice, manşoane (articole de fierărie), piuliţe metalice, nituri metalice, palete metalice de încărcare, palete metalice pentru transport, stâlpi de metal, sigilii de plumb, cercuri de metal pentru butoaie, broaşte metalice pentru uşi, zăvoare metalice pentru uşi, inele metalice, tuburi metalice, tuburi de oţel, ţevi de oţel, ţevi de metal, conducte metalice de refulare, colectoare metalice pentru canalizare, manşoane metalice pentru ţevi, coliere metalice de îmbinare pentru ţevi, racorduri metalice pentru ţevi, închizători metalice pentru saci, balamale metalice, şarniere metalice, saibe de metal, valve metalice (altele decât părţi de maşini), bobine metalice nemecanice pentru furtunuri, legături din metal pentru manipularea sarcinilor, broaşte metalice (altele decât electrice), broaşte metalice pentru vehicule, lacăte, chei (chei de uşă), catarame din metale obişnuite (articole de fierărie), broască cu închidere automată, şuruburi metalice, piuliţe metalice, scripeţi metalici (cu excepţia celor pentru maşini), legături de tensiune, role de întindere pentru benzi de fier (legături de tensiune), role de întindere pentru fire metalice (legături de tensiune), dulapuri de metal, benzi de fier, tije metalice, ţăruşi (articole de fierărie), ţinte (dibluri) din metal, manşoane metalice pentru bastoane şi beţe pentru mers, montanţi metalici, parame metalice, butoaie metalice, cercuri de metal pentru butoaie, palete metalice pentru transport, pereţi despărţitori din metal, lamele de etanşare, racorduri pentru lanţuri, racorduri metalice pentru ţevi, dispozitive metalice de închidere pentru recipiente, închizători metalice pentru saci, manere metalice de scule, cutii metalice pentru truse de scule goale, manşoane (articole de fierărie), manşoane metalice pentru bastoane şi beţe pentru mers, articole de papetărie în special ambalaje ermetice din hârtie, ambalaje ermetice din carton, pungi de ambalat din hârtie, hârtie, hârtie mată, hârtie plastifiată, hârtie absorbantă, hârtie la vrac, hârtie de calculator, hârtie pentru tipar (hârtie pentru sapirograf), hârtie fină, hârtie pergaminată, hârtie tip fagure, hârtie cerată, hârtie de filtru, hârtie ofset, hârtie de împachetat, hârtie laminată, hârtie de ambalaj, hârtie semi-prelucrată, hârtie pentru fotocopiere, hârtie caligrafică, hârtie sintetică, hârtie de desen, hârtie impermeabilă, hârtie luminiscentă, role de bucătărie (hârtie), hârtie de probe, hârtie de orez, hârtie japoneza, hârtie pergament, hârtie reciclată, hârtie de fax, hârtie de ziar, hârtie calandrata, hârtie rezistentă la grăsimi, hârtie xerografică, hârtie fluorescentă, hârtie pentru şerveţele, hârtie de calc, hârtie ondulată, hârtie creponată, hârtie de transfer, figurine confecţionate din hârtie, placarde din hârtie, hârtie pentru cărţi de adrese, hârtie de transfer termic, mileuri din hârtie, prosoape de hârtie, hârtie de imprimat, etichete de hârtie, embleme de hârtie, bavete de hârtie, hârtie milimetrică, hârtie cretată, hârtie cu mică, hârtie pentru carnete de notiţe, cutii de hârtie, hârtie pentru rafturi, hârtie mulci (hârtie care se aşează la baza plantelor pentru a le proteja, utilizată în agricultură), hârtie pentru plicuri, hârtie imitaţie de piele, hârtie adezivă, hârtie parfumată pentru dulapuri, hârtie din pastă de lemn, hârtie pentru electrocardiografe, hârtie autocopiativa fără carbon, funde de hârtie, suporturi pentru pahare din hârtie, hârtie pentru radiograme, hârtie de pliat pentru origami, hârtie pentru reviste, hârtie pentru şerveţele, articole de papetărie din hârtie pentru birou, hârtie de scrisori, hârtie pentru etichete, hârtie pentru captuşeală, hârtie decorativă pentru ambalare, hârtie pentru ambalare şi împachetare, hârtie de copiat (articole de papetărie), banere de hârtie, steaguri din hârtie, hârtie de scris, hârtie şi carton, hârtie milimetrică (produs finit), hârtie pentru imprimare cu laser, hârtie termosensibilă, suporturi de masă din hârtie, hârtie de captuşit pentru împachetat, hârtie rezistentă la mucegai, suporturi de hârtie pentru pahare de cocktail, cutii de carton pentru împachetat, hârtie striată (mediu ondulată), hârtie gumată, hârtie cu antet, hârtie japoneză pentru lucrări de artizanat,

materiale de ambalat din hârtie, materiale pentru filtrare din hârtie, semne publicitare de hârtie, hârtie maro pentru împachetare, ambalaje pentru alimente, panouri publicitare din hârtie, panglici din hârtie creponată, suluri de hârtie pentru imprimante, hârtie japoneză (torinoko-gami), hârtie de carbon (indigo), hârtie pentru maşini de înregistrare, plicuri cu burduf din hârtie, hârtie rezistentă la acid, hârtie pentru maşini de scris, postere din hârtie, hârtie pentru vederi, şerveţele de buzunar din hârtie, cutii pliabile din hârtie, hârtie pentru imprimare digitală, pungi de hârtie pentru cumpărături, hârtie şi carton industriale, prosoape de hârtie pentru faţă, paspartuuri din hârtie pentru fotografii, materiale din hârtie pentru lucru manual, prosoape de hârtie, prosoape de hârtie pentru mâini, hârtie pentru ambalarea prafului de puşcă, hârtie pentru scrisori (produse finite), hârtie de mătase folosită ca hârtie de calc (ganpishi), blocnotesuri pentru notiţe, recipiente pentru ambalare din hârtie pentru uz industrial, pungi de gunoi din hârtie, suporturi pentru foi de scris, hârtie groasa japoneză (hosho-gami), şerveţele din hârtie pentru faţă, şerveţele de masă din hârtie, panouri indicatoare din hârtie sau carton, pungi de hârtie pentru cadouri, suporturi de pahare din hârtie, supoturi din hârtie pentru masă, hârtie pentru ambalarea cărţilor, hârtie pentru cărţi de vizită (semi-finisată), hârtie liniată (produse finisate), recipiente din hârtie pentru creme, bannere de afişaj realizate din hârtie, decoraţiuni de masă din hârtie, şerveţele de masă din hârtie, benzi de hârtie fantezie (tanzaku), panouri publicitare tipărite din hârtie, cutii din carton sau hârtie, hârtie metalizată de împachetat cadouri, hârtie de ambalat cadouri, hârtie pentru pungi şi saci, coperţi din hârtie pentru cărţi, învelitori din hârtie pentru ghivecele de flori, panouri publicitare din hârtie sau din carton, foi de hârtie pentru luarea de notiţe, materiale de ambalare tipărite de hârtie, hârtie confecţionată din dud japonez (tengujosi), hârtie de tipărire ofset pentru broşuri, recipiente de depozitare fabricate din hârtie, umplutură de hârtie sau carton, produse din hârtie de unică folosinţă, pungi şi articole pentru ambalare, împachetare şi depozitare de hârtie, postere, afişe publicitare, pancarte de carton, panouri pentru afişe, pancarte din hârtie sau din carton, coli de hârtie (articole de papetărie), articole de pape-`tărie de hârtie, articole de papetărie de birou, articole de papetărie pentru cadouri, articole de papetărie pentru scris, etichete de papetărie întărite, cutii pentru papetărie, etichete de preţ, etichete pentru cadouri, etichete printate din hârtie, etichete pentru fişe de indexare, etichete pentru expedierea mărfurilor, etichete imprimate pentru bagaje, etichete imprimate adezive, etichete pentru bagaje din hârtie, etichete pentru bagaje din carton, calendare, calendare de perete, calendare tipărite, calendare advent, calendare de birou, planificatoare anuale, calendare cu foi detaşabile, cataloage, cataloage referitoare la programe de calculator, cataloage pentru comandă prin poştă, cărţi de vizita, plăcuţe pentru maşinile de tipărit adrese, pliante), articole de papetărie, produse de imprimerie, articole de birou, materiale pentru hobby-uri (şi anume culori pentru hobby şi pentru artişti, instrumente pentru pictură, lacuri, lumânări, fitiluri, cabluri din metal pentru creaţii florale şi obiecte artizanale sub formă de bijuterii, foarfeci, cuter utilizat în realizarea obiectelor artizanale, spatule pentru vopsea, cleşti, manşoane, pânze de traforaj, vârfuri de burghiu, ciocan, cuţit pentru sculptură în lemn, dălţi, bijuterii şi bijuterii fantezie, închizători, cheotori, mărgele vrac din sticlă, plastic şi lemn, hârtie, carton, cuburi, cutii de artizanat, bile de vată utilizate în scopuri artizanale, cutii pentru vopsele, lipiciuri, materiale profesionale pentru artişti, materiale pentru modelare, paleţi, şevalete, pânze canvas, rame, pensule, creioane, cauciuc, gutapercă, placaj, cherestea, lemn parţial prelucrat, produse din lemn, papură, rachită, plastic, boluri din lemn, articole din sticlă, porţelan, gresie, ghivece de flori, figurine din teracota, fire de tricotat, aţa de cusut, fire de crosetat, aţe şi fire de uz textil, material ţesături, textile şi îmbrăcăminte ţesute, ace, ace de cusut, ace de croşetat, ace de tricotat, bolduri, ace de siguranţă,

flori artificiale, panglici şi şnururi, panglici pentru decorare, galoane, dantele, paiete, perle), articole de decor (şi anume corpuri de iluminat decorative, prinzător de vis, clopoţei de vânt, carusele, porţelanuri, flori uscate, perdele din margele, figurine decorative, sculpturi decorative, plante uscate, ornamente, statuete, figurine şi opere de artă precum şi articole decorative din materiale precum lemnul, ceara, ghips sau plastic), articole de sezon (articole decorative şi anume pentru primavară, vară, toamnă, iarnă, precum şi decoraţiuni pentru Crăciun, Revelion, Paşte şi Halloween), articole pentru sărbători (şi anume articole decorative pentru nunţi, zile de naştere, aniversări), articole de petrecere, decoraţiuni tematice, articole şcolare, camere video, articole foto, accesorii foto, bijuterii, ceasuri şi ceasornice, instrumente muzicale, articole de marochinărie, articole de şelărie, mobilier, bunuri de mobilier, îmbrăcăminte, încălţăminte, rucsacuri, accesorii (şi anume accesorii pentru îmbrăcăminte, bunuri cusute şi produse textile decorative) ochelari, umbrele, umbrele de soare, produse textile, produse textile de uz casnic, articole de mercerie, corturi, prelate, articole de voiaj, jucării, articole sport, aparate de sport, aparate de fitness, articole pentru petrecerea timpului liber (în special jocuri, jucării, echipamente sportive, mingi pentru hochei, mingi de sport, mingi pentru sporturi, articole de gimnastică şi echipamente pentru antrenarea corpului, cărţi de joc), articole pentru camping, articole pentru animale (în special produse alimentare şi hrană pentru animale, zgărzi, lese, hamuri, culcuşuri pentru animale, îmbrăcăminte pentru animale, jucării pentru animale, bijuterii pentru animale, boluri pentru hrană, produse de îngrijire pentru animale, hrană pentru animale de companie, consumabile pentru călătorie şi transport, idei de cadouri pentru animale), lumânări, combustibili pentru iluminat, combustibili; compilarea bunurilor anterior menţionate în vederea comercializării (vânzării) către terţe persoane; compilarea bunurilor în scopul prezentării către terţe persoane; prezentarea produselor prin toate mijloacele de comunicare pentru vânzarea cu amănuntul; operarea unei agenţii de import-export; organizare de expoziţii şi târguri comerciale în scopuri comerciale şi de promovare; organizarea şi realizarea de târguri şi/sau expoziţii în scopuri comerciale şi publicitare; servicii oferite de agenţii de publicitate; planificarea acţiunilor de publicitate; prezentarea companiilor pe internet sau pe alte suporturi; publicare de materiale tipărite, inclusiv în format electronic pentru uz publicitar; marketing direct; publicitate directă; întocmire de reclame; întocmirea de reclame pentru terţe persoane; publicitate radio şi de televiziune; publicare de texte publicitare; servicii de layout în scopuri publicitare; marketing; relaţii publice; publicitate on-line într-o reţea informatizată; afişaje (publicitate); difuzarea de anunţuri publicitare pentru terţi; difuzarea materialelor publicitare; difuzarea materialelor publicitare pentru terţi prin intermediul internetului; redactare de texte publicitare; promovarea vânzărilor pentru terţi; distribuire de materiale publicitare (pliante, prospecte, material tipărit, mostre); prezentare de produse în scopuri promoţionale; prezentare de bunuri şi servicii în scop publicitar; studii de piaţă; organizarea şi realizarea de evenimente publicitare; căutare de sponsorizare; sponsorizare prin publicitate; centralizarea datelor de contact în scopuri publicitare; publicitate pentru terţi pe internet; închiriere de spatii publicitare şi prin internet; consultanţă profesională în afaceri; consultanţă în materie de afaceri comerciale şi management; consultanţă privind organizarea afacerilor comerciale; consultanţă organizaţională; planificarea şi monitorizarea dezvoltării afacerilor sub aspectele organizatorice; dezvoltarea de concepte de utilizare pentru imobiliare sub aspectele de management al afacerii comerciale (de gestionare a instalaţiei); agenţii de plasare a forţei de muncă; recrutare de personal; consultanţă în materie de personal; administrare de personal; consultanţă în gestiune de personal; teste psihologice pentru selectarea personalului; participarea personalului în probleme

de funcţionare legate de managementul personalului; servicii de aprovizionare pentru terţi (achiziţii de bunuri şi servicii pentru alte întreprinderi); vânzare prin licitaţie, şi prin internet; organizarea şi încheierea de tranzacţii comerciale pentru terţi şi prin intermediul comerţului electronic; intermedierea de contracte pentru terţi cu privire la cumpărarea şi vânzarea de bunuri şi de prestare a serviciilor, în special intermedierea contractelor de telecomunicaţii, a contractelor privind furnizarea de tonuri de apel pentru telefoane, de contracte privind executarea lucrărilor de întreţinere şi reparaţii, de contracte privind livrarea de flori şi plante, de contracte privind aprovizionarea cu energie electrică; intermedierea de contracte pentru terţi cu privire la servicii de instruire; intermedierea de abonamente pentru terţi la publicaţii, în special la ziare; intermedierea de abonamente pentru terţi la servicii de telecomunicaţii; organizarea de contacte comerciale şi industriale, de asemenea, pe internet; organizarea de contacte de afaceri; analiză preţului de cost; servicii de comparare a preţurilor; compilare, sistematizare, întreţinerea şi actualizarea datelor în baze de date computerizate; gestionare de fişiere computerizate; informaţii comerciale şi consiliere pentru consumatori (magazin de consiliere a consumatorilor); servicii de revista presei; compilarea informaţiilor în baze de date computerizate; prelucrarea administrativa a ordinelor de achiziţie; compilarea preţurilor şi a informaţiilor statistice de comerţ şi tranzacţionare; furnizarea de informaţii cu privire la chestiuni organizatorice şi de management al afacerilor legate de comerţ cu amănuntul; furnizarea de informaţii privind pieţele de publicitate; magazin de consiliere a consumatorilor; servicii de fotocopiere; decorarea vitrinelor; închiriere de maşini şi aparate de birou; închiriere de maşini de fotocopiere; închirierea de automate de vânzare; închirierea de chioşcuri de vânzare; conceperea, organizarea şi desfaşurarea măsurilor de atragere şi de menţinere a clienţilor, în special prin intermediul scrisorilor, discounturilor, voucherelor şi/sau a programelor de acordare a bonusurilor; organizarea de jocuri cu premii şi concursuri ca măsuri publicitare; organizarea de programe de acordare a bonusurilor şi de loialitate ca măsuri de menţinere a clienţilor în scopuri de marketing; promovarea de produse şi servicii către clienţi prin poştă; servicii de asistenţă prin telefon, în special servicii de asistenţă prin intermediul liniilor de asistenţă telefonică în cadrul prelucrării administrative a comenzilor, a primirii cererilor clienţilor şi a plângerilor prin telefon; asistenţă prin telefon cu privire la consiliere organizaţională; operarea unui centru de apeluri, în special servicii de asistenţă prin intermediul liniilor de asistenţă telefonică în cadrul prelucrării administrative a comenzilor, a primirii cererilor clienţilor şi a plângerilor prin telefon; închiriere şi leasing (cu excepţia celor finanţate pentru achiziţia în rate sau prin închiriere) de echipamente de magazin şi accesorii, şi anume maşini şi echipamente de birou, maşini de fotocopiere, automate de vânzare, case de marcat, mese pentru case de marcat, chioşcuri de vânzare, spaţiu publicitar; servicii de secretariat; pregătirea contractelor privind depozitarea si ambalarea mărfurilor; eliberarea de carduri de client, fără plată sau funcţia de reducere pentru alţii precum şi eliberarea de carduri de client ca identificare a cumpăraturilor, ambele potrivite atât pentru programele de recompensare cât şi pentru cele de oferire de bonusuri.

---

(210) **M 2016 05369** **(111) 148744**
(151) 09/08/2016
(732) **Kaufland Warenhandel GmbH & Co. KG**, Rotelstraße 35, D-74172, NECKARSULM GERMANIA
(740) CABINET ENPORA, Str. George Călinescu nr. 52A, ap. 1, sector 1, P.O. Box 39-F1 BUCUREŞTI
(540)

VREAU DIN ROMÂNIA

(511) *Produse şi/sau servicii grupate pe clase:*
16 Hârtie, carton, dosare (articole de birou), invitaţii (articole de papetărie), suporturi pentru pahare de bere, broşuri, hârtie de scris, foi din hârtie pentru controlul umidităţii pentru ambalarea produselor alimentare, figurine (statuete) din mucava (papier mache), hârtie de filtru, ambalaje pentru sticle din carton sau din hârtie, felicitări, hârtie din pasta de lemn, cutii pentru pălării din carton, filtre de cafea din hârtie, tuburi din carton, prosoape de hârtie pentru faţă, mucava (papier mache), învelitori din hârtie pentru ghivece de flori, funde din hârtie, produse din hârtie de unică folosinţă, hârtie de bucătărie, pungi de hârtie, hârtie de calc, hârtie pergament, materiale de împachetat (pentru amortizare, pentru umplutură) din hârtie şi carton, coperţi pentru paşaport, recipient din hârtie pentru creme, cartonaşe de schimb altele decât cele pentru jocuri, foi absorbante din hârtie sau plastic pentru ambalarea produselor alimentare, garnituri de sertar din hârtie, parfumate sau nu, suporturi pentru birou, hârtie de împachetat, carnete de notiţe; produse de imprimerie; articole pentru legătorie; fotografii; papetărie; adezivi pentru papetărie sau pentru uz casnic; materiale pentru artişti; pensule; maşini de scris şi articole de birou (cu excepţia mobilelor); materiale didactice (cu excepţia aparatelor); materiale plastice pentru ambalaj; caractere tipografice; matriţe; calendare, cărţi, cataloage, cărţi poştale, afişe, periodice, publicaţii imprimate, ziare şi reviste; felicitări; instrumente de scris; ştampile de cauciuc; ştampile şi sigilii; tuşiere şi tampoane de ungere cu cerneală; albume fotografice; suporturi pentru înrămare de tablouri, poze, fotografii, şevalete pentru pictură; hârtie absorbantă de ulei pentru acoperire; suporturi pentru fotografii; cerneluri; şerveţele de buzunar din hârtie, hârtie igienică, şervetele pentru demachiat din hârtie; prosoape din hârtie; seturi de masă şi suporturi de masă pentru pahare din hârtie sau carton; hârtie de ambalat, hârtie de împachetat şi materiale de ambalat din carton; acuarele pentru artişti; reproduceri grafice, portrete; litografii; pixuri şi stilouri, creioane, stilouri stilografice, pixuri cu bilă; peniţe; tocuri; suporturi pentru creioane; cartuşe şi rezerve pentru pixuri şi instrumente de scris; mine pentru creioane; creioane colorate, creioane pastel; penare; ascuţitori de creioane; maşini de ascuţit creioane; agrafe de birou; prespapieruri; suporturi din hârtie, piuneze; pasteluri; adezivi pentru papetărie sau menaj; mucava (papier mache); taviţe pentru corespondenţă şi suporturi; folii de protecţie; deschizători de scrisori; articole de birou; bandă adezivă şi distribuitor de bandă adezivă; material pentru desen, planşe pentru desen, pixuri şi instrumente; truse de desen; albume pentru timbre poştale şi monede; saculeţe şi plicuri din hârtie; radiere pentru cerneală; suporturi laterale pentru cărţi, semne de carte; pânze tip canvas pentru pictură; carnete de notiţe; agende şi jurnale; dosare (articole pentru birou); suporturi pentru hârtie de scris; carneţele, hârtie pentru scris; hârtie pentru desen; tocuri pentru ustensile de scris; cretă, table de scris, table de scris pentru afişaj; huse pentru paşapoarte; huse pentru carnete de cecuri; imagini (tipărituri); produse pentru ştergere, gume de şters, fluide corectoare; deschizătoare electrice de scrisori; partituri; table de scris care pot fi şterse; ornamente din hârtie (decoraţiuni); hârtie pentru şerveţele; şerveţele de masă din hârtie; pungi din hârtie sau plastic pentru sandvişuri; genţi şi cutii din carton; cărţi de colorat; mape de raport; hârtie pentru cărţi de exerciţii; carnete de buzunar; pixuri cu vârf de fetru; articole de legătorie; seturi de creioane; seturi de creioane colorate; rigle; suporturi de scris; albume pentru autografe; capsatoare; semne de avertizare a pericolului; tocător (articole de birou); aparate şi dispozitive de laminat (articole pentru birou); aparat electric pentru aplicarea la cald a unui înveliş de protecţie pe documente şi fotografii; coperte şi cutii pentru carduri; decoraţiuni din hârtie pentru cutii de sandvişuri sau alimente; albume; pungi (plicuri, saculeţe) din plastic sau hârtie, pentru împachetat; biblioraft; cutii din carton sau din hârtie;

cărţi postale; standuri şi cutii pentru ştampile şi sigilii; cărţi de benzi desenate; compasuri pentru desen; benzi de hârtie sau carduri pentru înregistrarea de programe de calculator; hârtie de copiere (papetărie); lichide de corectare (articole de birou); degetare (articole de birou); steaguri de hârtie; bandă cauciucată; carduri de indexare; panglici de cerneală; dosare pentru hârtie; etichete, nu din material textil; hărţi geografice; felicitări muzicale; buletine (papetărie); suporturi (papetărie); acuarele (articolele pentru uz şcolar); publicaţii tipărite; tocătoare de hârtie pentru uz de birou; instrumente de scris cu mâna; timbre poştale; abtibilduri; piuneze; bilete; panglici pentru maşina de scris; maşini de scris (electrice sau neelectrice); coperte; pensule de caligrafie; cretă; coperte (papetărie); învelitori din hârtie pentru ghivecele de flori; bavete din hârtie; pungi pentru gătit în cuptorul cu microunde; filtre de cafea din hârtie; cărţi (mici); modele de broderie; cuţite pentru tăiat hârtie (articole de birou); lenjerie de masă din hârtie; panouri indicatoare din hârtie sau carton; etichete (nu din material textil) pentru cartonaşe de indexare; loturi de hârtie; hârtie absorbantă pentru îngrijirea feţei; autocolante pentru telefoane mobile; maşini pentru imprimarea adreselor, maşini de francat pentru aplicarea timbrelor poştale sau pentru imprimarea ştampilelor francate, duplicatoare, perforatoare (articole de birou), prese de capsat (articole de birou), materiale pentru artişti şi anume materiale pentru desen, pictură şi modelat; materiale de instruire şi materiale didactice (cu excepţia aparatelor) sub formă de materiale tipărite, modele geologice, globuri pământeşti, dispozitive de desenat pe tabla de scris; maşini de scris si articole de birou (cu excepţia mobilierului), si anume dispozitive de birou neelectrice; materiale plastice pentru ambalaj, si anume coperţi, pungi şi folii; cotoare pentru inscripţionare, cutii pentru arhivare, alonje, foi separatoare, indexuri, folii, dosare şi mape, dosare de indexare şi mape de semnături; capse; benzi elastice (papetărie); bandă corectoare; formulare pentru cărţi; suporturi pentru pixuri; laminatoare pentru documente; tocătoare de hârtie pentru birou (papetărie); cartonaşe pentru indexare, suporturi de birou pentru carduri; coperţi cu legare termică; cutii metalice pentru cărţi de vizită; cutii pentru sertare (articole de birou); huse pentru carduri de indexare (articole de birou); dispozitive pentru birou (cu excepţia mobilierului); bunuri din hârtie ca înlocuitor pentru textile, şi anume batiste, şerveţele de masă, şerveţele demachiante, prosoape de faţă, prosoape, feţe de masă, prosoape de ceai şi role pentru bucătărie; tablouri (poze), înrămate sau neînrămate; seturi de instrumente de scris; saci de gunoi din hârtie sau din materiale plastice; acuarele (picturi); tuş pentru ştampile; şabloane pentru tapet; opritori din carton sau hârtie; suporturi pentru scrisori.

29 Carne, peşte, carne de pasăre de curte şi carne de vânat; extracte din carne; fructe şi legume conservate, îngheţate, uscate şi gătite; jeleuri, dulceţuri, compoturi; ouă, lapte şi produse din lapte; grăsimi şi uleiuri comestibile; carne, peşte, carne de pasăre de curte şi carne de vânat, crustacee (procesate), bunurile anterioare de asemenea preparate; băuturi pe bază de mix de lapte, cu conţinut predominant de lapte; deserturi, preparate sau semipreparate; produse din soia (boabe de soia conservate, lapte de soia); produse din lapte bătut, produse din iaurt, smântână si produse din smântână, smântână acră, produse din kefir, produse din zer de unt, produse din zer, lapte bătut şi produse din lapte bătut, bunurile anterioare, de asemenea, ca produse mixate, cu conţinut predominant de lapte; unt şi preparate din unt, brânză, brânză proaspătă şi preparate din brânză; deserturi, în principal din lapte şi/sau produsele din lapte menţionate anterior cu adaos de preparate din fructe, fructe proaspete, substanţe aromatizante şi agenţi şi ciocolată; de asemenea, în stare conservată, refrigerată sau îngheţată şi în forma instantă şi ca alimente dietetice, bunurile dietetice menţionate anterior nu pentru scop medical; produse de substituire a laptelui; deserturi preparate sau

semipreparate; mâncăruri gata preparate din carne, peşte, ouă, legume, fructe; produse de ronţăit, în special chipsuri de cartofi cu conţinut redus de grăsime, chipsuri din fructe, legume (uscate), caviar, măsline (conservate), stafide, batoane de brânză, amestecuri de nuci pentru gustări; alimente dietetice şi preparate alimentare precum şi suplimente alimentare pe bază de proteine; peşte, carne de pasăre de curte, carne de vânat şi extracte din legume; fructe şi legume, şi dulci şi murate; pulpă de legume şi fructe, produse de cartofi de toate tipurile; fructe cu coajă lemnoasă procesate, fructe mixate cu coajă şi fructe uscate; supe şi tocăni, gata preparate; lapte praf pentru mâncare; salate pe bază de carne, peşte, carne de pasăre de curte, carne de vânat, cârnat, fructe de mare, legume şi fructe (nu proaspete); preparate, mâncăruri gata preparate şi părţi de mâncăruri gata preparate, exclusiv sau în parte pe bază de carne, produse din carne, peşte, produse din peşte, fructe de mare, carne de pasăre de curte, produse din carne de pasăre de curte, carne de vânat, produse din carne de vânat, legume, fructe gătite, cartofi, leguminoase (preparate) şi brânză, bunurile anterior menţionate, în măsura în care este posibil, în formă îngheţată, conservată, de pulbere şi uscată; produse tartinabile; conserve de carne, peşte, carne de pasăre de curte, carne de vânat, fructe şi legume; jeleuri din carne, peşte, carne de pasăre de curte, carne de vânat, fructe şi legume; deserturi pe bază de iaurt, lapte bătut, smântână, lapte şi fructe; fructe conservate în alcool; fructe îngheţate şi glazurate; ghimbir cristalizat, îngheţat şi glazurat; fructe şi legume marinate în ulei, muştar, oţet sau sirop; nuci prăjite, uscate, sărate şi condimentate; extracte de plante pentru produse alimentare; alginaţi pentru gătit; mezeluri, conserve de cârnaţi, conserve din amestecuri de cârnaţi şi legume; conserve din carne şi anume carne afumată, sărată şi murată; budincă neagră (sângerete); pate de ficat; şuncă, bacon, cârnaţi în aluat; cârnaţi; produse din carne, carne din pasări de curte şi vânat în formă afumată sau semipreparată; mâncăruri gata preparate şi mâncăruri semipreparate constând în principal în produse din cârnaţi; preparate pentru pregătirea supei; supă bulion sau concentrate de supă; lichior de ouă nealcoolic; praf de ouă; chipsuri din cartofi; salate de fructe; gustări pe bază de fructe; salate de legume; burtă de vacă; cheag; ficat; polen preparat ca produs alimentar; seminţe procesate, trufe conservate; lapte de albumină; jeleuri de fructe; pulpă de fructe; fructe şi legume proaspete, atât sub formă tăiată cât şi sub formă de salate.

30 Cafea, ceai, cacao şi înlocuitori de cafea; orez; tapioca şi sago; făină şi preparate din cereale; pâine, produse de patiserie şi dulciuri; gheaţă comestibilă; zahăr, miere, melasă; drojdie, praf de copt; sare; muştar; oţet, sosuri (condimente); mirodenii; gheaţă; prajiturele; praf pentru prăjituri; ornamente comestibile pentru prăjituri; arome pentru prăjituri; vafe de orez; dulciuri şi bomboane; ciocolată; băuturi de ciocolată cu lapte; băuturi de ciocolată; dulciuri ca ornamente pentru pomi de Crăciun; băuturi de cacao cu lapte; produse de cacao; băuturi pe bază de cacao; băuturi pe bază de cafea; arome de cafea; amestecuri şi preparate utilizate ca înlocuitori de cafea; biscuiţi; floricele de porumb; fulgi de porumb; îngheţată; curry; cremă de vanilie; chipsuri (produse de cereale); arome, altele decât uleiuri esenţiale; turtă dulce; preparate aromate pentru prepararea infuziilor nemedicinale; ketchup; lemn dulce; drajeuri romboidale (cofetărie); plăcinte cu carne; produse pentru fragezit carne de uz casnic; clătite americane; produse de patiserie; pateu (produse de patiserie); piper; budincă; ravioli; laptişor de matcă pentru consum uman; zahăr; pastă de wasabi; sos de soia; paste, taieţei (noodles) şi fidea; udon (taieţei japonezi); sushi; vanilie; vafe; îngheţată de iaurt; covrigei; produse de cofetărie pe bază de migdale; arome pentru gătit; lianţi pentru îngheţată; chifle; prăjituri; caramele (bomboane); gumă de mestecat, nu de uz medical; făină de porumb; biscuiţi crackers; gheaţă naturală sau artificială; marţipan, maioneză; făină de ovaz; boia; produse de patiserie; condimente lichide;

pişcoturi; sare de gătit; sandwich-uri; sos de roşii; condimente; şerbeturi (îngheţată); dropsuri (bomboane); tarte; făină de grâu; dressinguri pentru salată; sosurile din carne; cereale, musli şi produse din făină integrală; băuturi pe bază de cafea, ceai, cacao şi ciocolată; preparate din cafea sau cacao pentru pregătirea băuturilor alcoolice sau nealcoolice, arome pentru produsele alimentare; produse de cofetărie (de asemenea, cu înlocuitori de zahăr), sosuri pentru salate; ierburi uscate de grădină; pizza şi produse din pizza, paste, de asemenea, gata pentru servire şi congelate; felii de pâine umplute, chifle şi baghete; mâncăruri gata de servire şi alimente congelate, în special care constau exclusiv sau în principal din produse din făină integrală, pâine, prajituri şi produse de patiserie, paste şi orez; produse dietetice şi produse alimentare, în scopuri nemedicale; agenţi de îngroşare pentru gătit; deserturi pe bază de cremă spumă (mousses-uri, cofetărie); jeleuri de fructe (dulciuri); rulouri de primăvară; capere; ceaiuri de plante, nu medicinale; mâncăruri pe bază de faină; produse pentru stabilizarea friştei; fructe acoperite în ciocolată şi zahăr.

31 Cereale şi produse agricole, horticole şi forestiere, în măsura în care nu sunt incluse în alte clase; animale vii; fructe şi legume proaspete; seminţe (neprocesate); plante şi flori naturale; hrană pentru animale; malţ; nuci (neprocesate); plante uscate pentru decorare; produse pentru culcuşurile de animale; peşte viu; creveţi vii; moluşte vii; crustacee vii; alge pentru consumul uman şi animal; nisip aromat pentru animalele de companie (pentru culcuş), bulbi de flori, pomi de Crăciun; hârtie de şlefuit pentru animalele de companie (pentru culcuş); băuturi pentru animale; gazon (natural); sare pentru vite; os de sepie pentru păsări.

32 Bere; ape gazoase şi minerale şi alte băuturi nealcoolice; băuturi din fructe şi sucuri din fructe; siropuri şi alte preparate pentru fabricarea băuturilor; băuturi şi sucuri din legume; băuturi izotonice; nectaruri fără alcool de fructe; pastile pentru băuturi gazoase; pulberi pentru băuturi gazoase; sifon; ape de masă; ape (băuturi); băuturi pe bază de zer; băuturi nealcoolice; cocktail-uri nealcoolice; aperitive nealcoolice; bere fără alcool, bere dietetică; băuturi mixte pe bază de bere; smoothies (băuturi pasate); must de bere; lapte de arahide (băutură nealcoolică); extracte de fructe nealcoolice; preparate pentru fabricarea de apă gazoasă; preparate pentru fabricarea lichiorurilor (nealcoolice).

33 Băuturi alcoolice (cu excepţia berii); alcool de orez; aperitive (băuturi alcoolice); băuturi alcoolice cu conţinut de fructe; coniac; cidru; cocktail-uri; lichioruri; sake (cu conţinut de alcool); spirtoase (băuturi); whisky; vin; băuturile alcoolice mixte, cu excepţia băuturilor pe bază de bere; coniac din tescovină; băuturi distilate; esenţe şi extracte alcoolice; preparate alcoolice pentru fabricarea băuturilor.

35 Publicitate; gestiunea afacerilor comerciale; administraţie comercială; lucrări de birou; comerţ cu amănuntul, comerţ cu ridicata şi servicii de comerţ cu comandă prin poştă, precum şi prin internet şi programe de teleshopping în sectoarele: mâncării, alimentelor de lux, băuturilor alcoolice, băuturilor nealcoolice, produselor de tutun, magazinelor cu articole de mâncare sănătoasă, articolelor de farmacii, cosmeticelor, magazinelor cu articole de parfumerie, medicamentelor, bunurilor din sectorul de sănătate (în special preparate dietetice şi suplimente alimentare, preparate şi articole pentru tratament dentar, preparate şi articole medicale şi veterinare, echipamente pentru terapie fizică, pentru protecţie acustică, dispozitive şi instrumente medicale şi veterinare, dispozitive medicale ortopedice), articolelor sanitare, preparatelor pentru spălare, produselor de curăţat, produselor de uz casnic (în special recipiente de uz casnic, ustensile de menaj, ustensile pentru copt, materiale şi consumabile pentru curăţenie, veselă altele decât cuţite, furculiţe şi linguri, articole de sticlărie, vase pentru bucătărie, recipiente pentru depozitare, ustensile de uz casnic, ustensile pentru coacere, articole pentru curăţare şi consumabile, tacâmuri, articole din sticlă, vase pentru gătit, recipiente pentru depozitare, textile

de uz casnic şi produse de tapiţerie, ustensile şi articole pentru baie, articole de spălătorie şi consumabile, articole pentru călcat şi consumabile, produse de iluminat de uz casnic şi produse de încălzire, articole de răcire pentru uz casnic, instalaţii sanitare, aparate pentru spălarea rufelor, aparate pentru curăţare), ustensile de bucătărie, articole din sticlă, bunuri din ceramică, bunuri din porţelan, articole din material plastic (şi anume perii de plastic, firme din plastic, mânere din plastic, panouri din plastic, forme confecţionate din materiale plastice pentru rame de fotografii, obiecte de artă realizate din material plastic, figurine miniaturale realizate din material plastic, fitinguri pentru scări din material plastic, sculpturi realizate din plastic, plăci decorative realizate din material plastic, figurine şi statuete realizate din plastic, opritoare de uşi din plastic, carlige confecţionate din plastic (draperii), cutii din plastic ce pot fi stivuite, sigle din plastic, uşi pentru mobilă din plastic, fitinguri pentru uşi realizate din material plastic, sculpturi din plastic, cufere de depozitare din plastic, decoraţiuni din plastic pentru prăjituri, mânere de uşă din plastic, muchii de scări din plastic, sculpturi din plastic, trofee realizate din plastic, figurine de animale confecţionate din plastic (ornamente), machete de vehicule (ornamente) confecţionate din plastic, machete de figurine (ornamente) confecţionate din plastic, machete de avioane (ornamente) confecţionate din plastic, figurine cu eroi de acţiune decorative din plastic, imitaţii de produse alimentare, din plastic, machete din plastic (ornamente), decoraţiuni din materiale plastice pentru alimente, ornamente din plastic pentru masă), articole de piaţă realizate prin mijloace proprii (de tipul do- it-yourself), articole realizate prin mijloace proprii (de tipul do-it-yourself), articole de grădină, articole de construcţie, articole pentru timpul liber (în special adezivi, culori, lacuri, coloranţi, lumânări şi fitile, foarfece, cleşti, maşini de filetat cu ac, materiale pentru artişti, furnituri pentru desen, pixuri, pixuri cu bilă, creioane, cărţi de colorat, hârtie, carton, consumabile pentru birou, pensule, şevalete, portofolii şi dosare, lichide colorate pentru arte manuale pentru copii, bunuri de hârtie pentru scopuri artistice, albume fotografice, modele de broderie, gravuri, timbre poştale, şabloane, autocolante, spatule, produse de ceramică pentru uz casnic, aţe şi fire utilizate în scopuri textile, aţe şi fire elastice, textile şi articole textile, dantelă şi broderii, panglici şi trese, nasturi, carlige, cheotori, ace, flori artificiale, jucării, papuşi, modele de kituri de construcţii), vehicule, ustensile pentru vehicule, accesorii pentru vehicule, biciclete, articole pentru biciclete, accesorii pentru biciclete, calculatoare, accesorii pentru calculator, programe de calculator, articole electrice, produse electronice, suporturi de înregistrare audio, suporturi de date, CD-uri înregistrate, DVD-uri înregistrate, dispozitive multimedia, accesorii multimedia, dispozitive de telecomunicaţii, maşini (şi anume maşini pentru prelucrarea metalelor, lemnului şi a materialelor sintetice, maşini pentru industria chimică, agricultură, industria minieră, maşini pentru producerea materialelor textile, maşini pentru prepararea băuturilor (industriale), utilaje pentru construcţii, maşini de ambalare şi maşini-unelte, motoare (cu excepţia motoarelor pentru vehicule terestre), cuplaje şi transmisii pentru maşini (cu excepţia celor pentru vehicule terestre), unelte agricole altele decât cele acţionate manual, incubatoare pentru ouă, maşini automate de vânzare, aparate electrice şi aparate de bucătărie, maşini de curăţat cu aburi, maşini de bucătărie electrice, mixere electrice de uz casnic, cuţite electrice, aparate de bucătărie electrice pentru tocare, măcinare, presare sau deschidere, deschizator de conserve electric, storcatoare electrice de suc, râşnite de cafea, altele decât cele acţionate manual, mori de uz casnic, altele decât cele acţionate manual, maşini de frământare, aparate electrice pentru sigilarea materialelor plastice (ambalare), teluri electrice de uz casnic, maşini de tăiat, maşini pentru fabricarea pastelor, maşini pentru tăierea pâinii, maşini de tocat carne, bătător de ouă electric, maşini de cernut, răzătoare pentru

legume, maşini de etichetare, maşini pentru fabricarea băuturilor gazoase (electrice), maşini şi aparate pentru lustruit (electrice), prese cu aburi rotative portabile pentru ţesături, maşini de stors rufe, maşini de spălat vase, aspirator, maşini de spălat, uscătoare centrifugale (maşini), maşini şi aparate electrice de şlefuit, maşini de călcat, maşini de cusut, acţionare cu pedală pentru maşini de cusut, maşini de spălat sub presiune, maşină de tuns iarba, ferăstraie maşini, concasoare de gunoi, maşini industriale de curăţat (prin şamponare) pentru covoare, mobilă şi mochete, ferăstraie electrice, aparate de sudură, maşini-unelte pe bază de gaz, maşini de găurit electrice, maşini de găurit reîncărcabile, şurubelniţe cu acumulator, părţi de maşini pentru prelucrarea metalului, lemnului şi sinteticelor, pistoale de lipit electrice, distribuitoare de bandă adezivă (maşini), maşini de brosat, dinamuri, pistoale de vopsit prin pulverizare, burdufuri (piese de maşini), generatoare de curent, aparate de ridicare, maşini şi aparate pentru lustruit (electrice), nu de uz casnic, dispozitive electrice de lustruire a încălţămintei, foarfece acţionate electric, ambutisate, electrice (maşini, prese), maşini de rectificat, maşini de tăiat industriale, maşini de ştanţat, aparate de lipit electrice, maşini de strivire, maşini şi instrumente agricole şi horticole, pompe pentru oxigenarea acvariilor, aparate de comandă pentru lifturi), scule, articole din metal (şi anume metale comune şi aliajele lor, materiale de construcţii metalice, construcţii metalice transportabile, materiale metalice pentru şine de cale ferată, cabluri şi fire metalice (în scopuri neelectrice), articole de fierărie şi mici articole de fierarie, ţevi metalice, seifuri, bunuri fabricate din metal, minereuri, legături metalice, cleme metalice pentru cabluri şi tuburi, stâlpi de delimitare din metal, neiluminaţi şi nemecanici, foi şi plăci metalice, foi şi plăci din oţel, şuruburi metalice, sârme din aliaje de metale comune (cu excepţia celor fuzibile), role de întindere pentru fire metalice (legături de tensiune) pentru obiecte mici de articole de fierărie, ţesături metalice, cablu de oţel, neelectric, parâme metalice, armături metalice pentru conducte de aer comprimat, conducte metalice de refulare, stifturi metalice, duze metalice, articole de fierărie, role de întindere pentru benzi de fier (legături de tensiune), sârme din oţel, flanşe metalice (coliere), recipiente metalice pentru gaze sub presiune sau aer lichid, ţesături metalice, mânere de scule metalice, virole pentru mânere, legături din metal pentru manipularea sarcinilor, cârlige (articole de fierărie), cârlige pentru tabliţe de ardezie, curele suspensoare din metal pentru manipularea greutăţilor, cabluri metalice, neelectrice, cleme de metal pentru cabluri, racorduri metalice pentru cabluri, cutii din metale comune, cutii de metal, cutii metalice pentru truse de scule (goale), lanţuri metalice, racorduri metalice pentru lanţuri, crampoane metalice, palete metalice de încărcare, suporturi metalice pentru butoaie, metal antifricţiune, şipci metalice, ţevi metalice, lanţuri metalice, inele metalice, manşoane (articole de fierărie), piuliţe metalice, nituri metalice, palete metalice de încărcare, palete metalice pentru transport, stâlpi de metal, sigilii de plumb, cercuri de metal pentru butoaie, broaşte metalice pentru uşi, zăvoare metalice pentru uşi, inele metalice, tuburi metalice, tuburi de oţel, ţevi de oţel, ţevi de metal, conducte metalice de refulare, colectoare metalice pentru canalizare, manşoane metalice pentru ţevi, coliere metalice de îmbinare pentru ţevi, racorduri metalice pentru ţevi, închizători metalice pentru saci, balamale metalice, şarniere metalice, saibe de metal, valve metalice (altele decât părţi de maşini), bobine metalice nemecanice pentru furtunuri, legături din metal pentru manipularea sarcinilor, broaşte metalice (altele decât electrice), broaşte metalice pentru vehicule, lacăte, chei (chei de uşă), catarame din metale obişnuite (articole de fierărie), broască cu închidere automată, şuruburi metalice, piuliţe metalice, scripeţi metalici (cu excepţia celor pentru maşini), legături de tensiune, role de întindere pentru benzi de fier (legături de tensiune), role de întindere pentru fire metalice (legături de tensiune),

dulapuri de metal, benzi de fier, tije metalice, ţăruşi (articole de fierărie), ţinte (dibluri) din metal, manşoane metalice pentru bastoane şi beţe pentru mers, montanţi metalici, parame metalice, butoaie metalice, cercuri de metal pentru butoaie, palete metalice pentru transport, pereţi despărţitori din metal, lamele de etanşare, racorduri pentru lanţuri, racorduri metalice pentru ţevi, dispozitive metalice de închidere pentru recipiente, închizători metalice pentru saci, manere metalice de scule, cutii metalice pentru truse de scule goale, manşoane (articole de fierărie), manşoane metalice pentru bastoane şi beţe pentru mers, articole de papetărie în special ambalaje ermetice din hârtie, ambalaje ermetice din carton, pungi de ambalat din hârtie, hârtie, hârtie mată, hârtie plastifiată, hârtie absorbantă, hârtie la vrac, hârtie de calculator, hârtie pentru tipar (hârtie pentru sapirograf), hârtie fină, hârtie pergaminată, hârtie tip fagure, hârtie cerată, hârtie de filtru, hârtie ofset, hârtie de împachetat, hârtie laminată, hârtie de ambalaj, hârtie semiprelucrată, hârtie pentru fotocopiere, hârtie caligrafică, hârtie sintetică, hârtie de desen, hârtie impermeabilă, hârtie luminiscentă, role de bucătărie (hârtie), hârtie de probe, hârtie de orez, hârtie japoneza, hârtie pergament, hârtie reciclată, hârtie de fax, hârtie de ziar, hârtie calandrata, hârtie rezistentă la grăsimi, hârtie xerografică, hârtie fluorescentă, hârtie pentru şerveţele, hârtie de calc, hârtie ondulată, hârtie creponată, hârtie de transfer, figurine confecţionate din hârtie, placarde din hârtie, hârtie pentru cărţi de adrese, hârtie de transfer termic, mileuri din hârtie, prosoape de hârtie, hârtie de imprimat, etichete de hârtie, embleme de hârtie, bavete de hârtie, hârtie milimetrică, hârtie cretată, hârtie cu mică, hârtie pentru carnete de notiţe, cutii de hârtie, hârtie pentru rafturi, hârtie mulci (hârtie care se aşează la baza plantelor pentru a le proteja, utilizată în agricultură), hârtie pentru plicuri, hârtie imitaţie de piele, hârtie adezivă, hârtie parfumată pentru dulapuri, hârtie din pastă de lemn, hârtie pentru electrocardiografe, hârtie autocopiativa fără carbon, funde de hârtie, suporturi pentru pahare din hârtie, hârtie pentru radiograme, hârtie de pliat pentru origami, hârtie pentru reviste, hârtie pentru şerveţele, articole de papetărie din hârtie pentru birou, hârtie de scrisori, hârtie pentru etichete, hârtie pentru captuşeală, hârtie decorativă pentru ambalare, hârtie pentru ambalare şi împachetare, hârtie de copiat (articole de papetărie), banere de hârtie, steaguri din hârtie, hârtie de scris, hârtie şi carton, hârtie milimetrică (produs finit), hârtie pentru imprimare cu laser, hârtie termosensibilă, suporturi de masă din hârtie, hârtie de captuşit pentru împachetat, hârtie rezistentă la mucegai, suporturi de hârtie pentru pahare de cocktail, cutii de carton pentru împachetat, hârtie striată (mediu ondulată), hârtie gumată, hârtie cu antet, hârtie japoneză pentru lucrări de artizanat, materiale de ambalat din hârtie, materiale pentru filtrare din hârtie, semne publicitare de hârtie, hârtie maro pentru împachetare, ambalaje pentru alimente, panouri publicitare din hârtie, panglici din hârtie creponată, suluri de hârtie pentru imprimante, hârtie japoneză (torinoko-gami), hârtie de carbon (indigo), hârtie pentru maşini de înregistrare, plicuri cu burduf din hârtie, hârtie rezistentă la acid, hârtie pentru maşini de scris, postere din hârtie, hârtie pentru vederi, şerveţele de buzunar din hârtie, cutii pliabile din hârtie, hârtie pentru imprimare digitală, pungi de hârtie pentru cumpărături, hârtie şi carton industriale, prosoape de hârtie pentru faţă, paspartuuri din hârtie pentru fotografii, materiale din hârtie pentru lucru manual, prosoape de hârtie, prosoape de hârtie pentru mâini, hârtie pentru ambalarea prafului de puşcă, hârtie pentru scrisori (produse finite), hârtie de mătase folosită ca hârtie de calc (ganpishi), blocnotesuri pentru notiţe, recipiente pentru ambalare din hârtie pentru uz industrial, pungi de gunoi din hârtie, suporturi pentru foi de scris, hârtie groasa japoneză (hosho-gami), şerveţele din hârtie pentru faţă, şerveţele de masă din hârtie, panouri indicatoare din hârtie sau carton, pungi de hârtie pentru cadouri, suporturi de pahare din hârtie, supoturi din hârtie pentru masă, hârtie

pentru ambalarea cărţilor, hârtie pentru cărţi de vizită (semifinisată), hârtie liniată (produse finisate), recipiente din hârtie pentru creme, bannere de afişaj realizate din hârtie, decoraţiuni de masă din hârtie, şerveţele de masă din hârtie, benzi de hârtie fantezie (tanzaku), panouri publicitare tipărite din hârtie, cutii din carton sau hârtie, hârtie metalizată de împachetat cadouri, hârtie de ambalat cadouri, hârtie pentru pungi şi saci, coperţi din hârtie pentru cărţi, învelitori din hârtie pentru ghivecele de flori, panouri publicitare din hârtie sau din carton, foi de hârtie pentru luarea de notiţe, materiale de ambalare tipărite de hârtie, hârtie confecţionată din dud japonez (tengujosi), hârtie de tipărire ofset pentru broşuri, recipiente de depozitare fabricate din hârtie, umplutură de hârtie sau carton, produse din hârtie de unică folosinţă, pungi şi articole pentru ambalare, împachetare şi depozitare de hârtie, postere, afişe publicitare, pancarte de carton, panouri pentru afişe, pancarte din hârtie sau din carton, coli de hârtie (articole de papetărie), articole de papetărie de hârtie, articole de papetărie de birou, articole de papetărie pentru cadouri, articole de papetărie pentru scris, etichete de papetărie întărite, cutii pentru papetărie, etichete de preţ, etichete pentru cadouri, etichete printate din hârtie, etichete pentru fişe de indexare, etichete pentru expedierea mărfurilor, etichete imprimate pentru bagaje, etichete imprimate adezive, etichete pentru bagaje din hârtie, etichete pentru bagaje din carton, calendare, calendare de perete, calendare tipărite, calendare advent, calendare de birou, planificatoare anuale, calendare cu foi detaşabile, cataloage, cataloage referitoare la programe de calculator, cataloage pentru comandă prin poştă, cărţi de vizita, plăcuţe pentru maşinile de tipărit adrese, pliante), articole de papetărie, produse de imprimerie, articole de birou, materiale pentru hobby-uri (şi anume culori pentru hobby şi pentru artişti, instrumente pentru pictură, lacuri, lumânări, fitiluri, cabluri din metal pentru creaţii florale şi obiecte artizanale sub formă de bijuterii, foarfeci, cuter utilizat în realizarea obiectelor artizanale, spatule pentru vopsea, cleşti, manşoane, pânze de traforaj, vârfuri de burghiu, ciocan, cuţit pentru sculptură în lemn, dălţi, bijuterii şi bijuterii fantezie, închizători, cheotori, mărgele vrac din sticlă, plastic şi lemn, hârtie, carton, cuburi, cutii de artizanat, bile de vată utilizate în scopuri artizanale, cutii pentru vopsele, lipiciuri, materiale profesionale pentru artişti, materiale pentru modelare, paleţi, şevalete, pânze canvas, rame, pensule, creioane, cauciuc, gutapercă, placaj, cherestea, lemn parţial prelucrat, produse din lemn, papură, rachită, plastic, boluri din lemn, articole din sticlă, porţelan, gresie, ghivece de flori, figurine din teracota, fire de tricotat, aţa de cusut, fire de crosetat, aţe şi fire de uz textil, material ţesături, textile şi îmbrăcăminte ţesute, ace, ace de cusut, ace de croşetat, ace de tricotat, bolduri, ace de siguranţă, flori artificiale, panglici şi şnururi, panglici pentru decorare, galoane, dantele, paiete, perle), articole de decor (şi anume corpuri de iluminat decorative, prinzător de vis, clopoţei de vânt, carusele, porţelanuri, flori uscate, perdele din margele, figurine decorative, sculpturi decorative, plante uscate, ornamente, statuete, figurine şi opere de artă precum şi articole decorative din materiale precum lemnul, ceara, ghips sau plastic), articole de sezon (articole decorative şi anume pentru primavară, vară, toamnă, iarnă, precum şi decoraţiuni pentru Crăciun, Revelion, Paşte şi Halloween), articole pentru sărbători (şi anume articole decorative pentru nunţi, zile de naştere, aniversări), articole de petrecere, decoraţiuni tematice, articole şcolare, camere video, articole foto, accesorii foto, bijuterii, ceasuri şi ceasornice, instrumente muzicale, articole de marochinărie, articole de şelărie, mobilier, bunuri de mobilier, îmbrăcăminte, încălţăminte, rucsacuri, accesorii (şi anume accesorii pentru îmbrăcăminte, bunuri cusute şi produse textile decorative) ochelari, umbrele, umbrele de soare, produse textile, produse textile de uz casnic, articole de mercerie, corturi, prelate, articole de voiaj, jucării, articole sport, aparate de sport, aparate de fitness,

articole pentru petrecerea timpului liber (în special jocuri, jucării, echipamente sportive, mingi pentru hochei, mingi de sport, mingi pentru sporturi, articole de gimnastică şi echipamente pentru antrenarea corpului, cărţi de joc), articole pentru camping, articole pentru animale (în special produse alimentare şi hrană pentru animale, zgărzi, lese, hamuri, culcuşuri pentru animale, îmbrăcăminte pentru animale, jucării pentru animale, bijuterii pentru animale, boluri pentru hrană, produse de îngrijire pentru animale, hrană pentru animale de companie, consumabile pentru călătorie şi transport, idei de cadouri pentru animale), lumânări, combustibili pentru iluminat, combustibili; compilarea bunurilor anterior menţionate în vederea comercializării (vânzării) către terţe persoane; compilarea bunurilor în scopul prezentării către terţe persoane; prezentarea produselor prin toate mijloacele de comunicare pentru vânzarea cu amănuntul; operarea unei agenţii de import-export; organizare de expoziţii şi târguri comerciale în scopuri comerciale şi de promovare; organizarea şi realizarea de târguri şi/sau expoziţii în scopuri comerciale şi publicitare; servicii oferite de agenţii de publicitate; planificarea acţiunilor de publicitate; prezentarea companiilor pe internet sau pe alte suporturi; publicare de materiale tipărite, inclusiv în format electronic pentru uz publicitar; marketing direct; publicitate directă; întocmire de reclame; întocmirea de reclame pentru terţe persoane; publicitate radio şi de televiziune; publicare de texte publicitare; servicii de layout în scopuri publicitare; marketing; relaţii publice; publicitate on-line într-o reţea informatizată; afişaje (publicitate); difuzarea de anunţuri publicitare pentru terţi; difuzarea materialelor publicitare; difuzarea materialelor publicitare pentru terţi prin intermediul internetului; redactare de texte publicitare; promovarea vânzărilor pentru terţi; distribuire de materiale publicitare (pliante, prospecte, material tipărit, mostre); prezentare de produse în scopuri promoţionale; prezentare de bunuri şi servicii în scop publicitar; studii de piaţă; organizarea şi realizarea de evenimente publicitare; căutare de sponsorizare; sponsorizare prin publicitate; centralizarea datelor de contact în scopuri publicitare; publicitate pentru terţi pe internet; închiriere de spatii publicitare şi prin internet; consultanţă profesională în afaceri; consultanţă în materie de afaceri comerciale şi management; consultanţă privind organizarea afacerilor comerciale; consultanţă organizaţională; planificarea şi monitorizarea dezvoltării afacerilor sub aspectele organizatorice; dezvoltarea de concepte de utilizare pentru imobiliare sub aspectele de management al afacerii comerciale (de gestionare a instalaţiei); agenţii de plasare a forţei de muncă; recrutare de personal; consultanţă în materie de personal; administrare de personal; consultanţă în gestiune de personal; teste psihologice pentru selectarea personalului; participarea personalului în probleme de funcţionare legate de managementul personalului; servicii de aprovizionare pentru terţi (achiziţii de bunuri şi servicii pentru alte întreprinderi); vânzare prin licitaţie, şi prin internet; organizarea şi încheierea de tranzacţii comerciale pentru terţi şi prin intermediul comerţului electronic; intermedierea de contracte pentru terţi cu privire la cumpărarea şi vânzarea de bunuri şi de prestare a serviciilor, în special intermedierea contractelor de telecomunicaţii, a contractelor privind furnizarea de tonuri de apel pentru telefoane, de contracte privind executarea lucrărilor de întreţinere şi reparaţii, de contracte privind livrarea de flori şi plante, de contracte privind aprovizionarea cu energie electrică; intermedierea de contracte pentru terţi cu privire la servicii de instruire; intermedierea de abonamente pentru terţi la publicaţii, în special la ziare; intermedierea de abonamente pentru terţi la servicii de telecomunicaţii; organizarea de contacte comerciale şi industriale, de asemenea, pe internet; organizarea de contacte de afaceri; analiză preţului de cost; servicii de comparare a preţurilor; compilare, sistematizare, întreţinerea şi actualizarea datelor în baze de date computerizate; gestionare de fişiere

computerizate; informaţii comerciale şi consiliere pentru consumatori (magazin de consiliere a consumatorilor); servicii de revista presei; compilarea informaţiilor în baze de date computerizate; prelucrarea administrativa a ordinelor de achiziţie; compilarea preţurilor şi a informaţiilor statistice de comerţ şi tranzacţionare; furnizarea de informaţii cu privire la chestiuni organizatorice şi de management al afacerilor legate de comerţ cu amănuntul; furnizarea de informaţii privind pieţele de publicitate; magazin de consiliere a consumatorilor; servicii de fotocopiere; decorarea vitrinelor; închiriere de maşini şi aparate de birou; închiriere de maşini de fotocopiere; închirierea de automate de vânzare; închirierea de chioşcuri de vânzare; conceperea, organizarea şi desfaşurarea măsurilor de atragere şi de menţinere a clienţilor, în special prin intermediul scrisorilor, discounturilor, voucherelor şi/sau a programelor de acordare a bonusurilor; organizarea de jocuri cu premii şi concursuri ca măsuri publicitare; organizarea de programe de acordare a bonusurilor şi de loialitate ca măsuri de menţinere a clienţilor în scopuri de marketing; promovarea de produse şi servicii către clienţi prin poştă; servicii de asistenţă prin telefon, în special servicii de asistenţă prin intermediul liniilor de asistenţă telefonică în cadrul prelucrării administrative a comenzilor, a primirii cererilor clienţilor şi a plângerilor prin telefon; asistenţă prin telefon cu privire la consiliere organizaţională; operarea unui centru de apeluri, în special servicii de asistenţă prin intermediul liniilor de asistenţă telefonică în cadrul prelucrării administrative a comenzilor, a primirii cererilor clienţilor şi a plângerilor prin telefon; închiriere şi leasing (cu excepţia celor finanţate pentru achiziţia în rate sau prin închiriere) de echipamente de magazin şi accesorii, şi anume maşini şi echipamente de birou, maşini de fotocopiere, automate de vânzare, case de marcat, mese pentru case de marcat, chioşcuri de vânzare, spaţiu publicitar; servicii de secretariat; pregătirea contractelor privind depozitarea si ambalarea mărfurilor; eliberarea de carduri de client, fără plată sau funcţia de reducere pentru alţii precum şi eliberarea de carduri de client ca identificare a cumpăraturilor, ambele potrivite atât pentru programele de recompensare cât şi pentru cele de oferire de bonusuri.

---

(210) **M 2016 05404** **(111) 148945**
(151) 01/08/2016
(732) **MARISCA ROXANA DANIELA ELENA**, Str. Paiului nr. 2, judeţul Hunedoara, DEVA ROMANIA
(540)

Lena Miclaus

(511) *Produse şi/sau servicii grupate pe clase:*
41 Educaţie; instruire; divertisment; activităţi sportive şi culturale.

---

(210) **M 2016 05639** **(111) 148967**
(151) 16/08/2016
(732) **SC LIBRA GUARD SRL**, Calea Vitan nr. 233, bl. 1B, sc. A, et. 1, ap. 4, sect. 3, BUCUREŞTI ROMANIA
(540)

LIBRA
GUARD

LIBRA GUARD

(531) *Clasificare Viena:* 240101; 240103; 270501;
(511) *Produse şi/sau servicii grupate pe clase:*
45 Servicii juridice; servicii de securitate pentru protecţia bunurilor şi persoanelor; servicii personale şi sociale oferite de terţi pentru satisfacerea unor nevoi individuale.

---

(210) **M 2016 05652** **(111) 149077**
(151) 16/08/2016
(732) **ROGOB SRL, firmă de producţie şi comerţ**, Str. Alexandru Ioan Cuza nr. 13, Ciorescu, MD-2089, CHIŞINĂU REPUBLICA MOLDOVA
(740) CABINET ENPORA INTELLECTUAL PROPERTY SRL, Str. George Calinescu nr. 52A, ap. 1, sector 1 BUCUREŞTI
(540)

Salam MOLDOVENESC

Salam MOLDOVENESC

(531) *Clasificare Viena:* 270501; 270502; 270511; 290112;
(591) Culori revendicate: roşu
(511) *Produse şi/sau servicii grupate pe clase:*
29 Carne, păsări şi vânat; extracte din carne; uleiuri şi grăsimi comestibile.

---

(210) **M 2016 05754** **(111) 148988**
(151) 22/08/2016
(732) **SC ROSENBERG & PARTNERS TRADING SRL**, Calea Victoriei, Parter, Spaţiul Comercial (PRAVALIA) Numărul 5, sect. 1, BUCUREŞTI ROMANIA
(740) AGENŢIE DE PROPRIETATE INTELECTUALĂ WEIZMANN ARIANA & PARTNERS, Str. 11 Iunie nr. 51 sc. A etaj 1, ap. 4, sector 4 BUCURESTI
(540)

COMERCIANŢI DE DIAMANTE
Rosenberg & Partners

COMERCIANTI DE DIAMANTE ROSENBERG & PARTNERS

(531) *Clasificare Viena:* 050521; 170202; 170204; 270501;
(511) *Produse şi/sau servicii grupate pe clase:*
14 Metale preţioase şi aliaje ale acestora, produse din/sau placate cu metale preţioase; bijuterii, pietre preţioase; ceasuri. (Solicităm protecţie pentru întreaga listă de produse incluse în această clasă conform clasificării de la Nisa).

---

(210) **M 2016 05777** **(111) 148706**
(151) 23/08/2016
(732) **APOSTOL ALEXANDRA**, Str. Pârâul Rece nr. 1A, judeţul Ilfov, POPEŞTI-LEORDENI ROMANIA
(740) SC RODALL SRL, Str. Polonă nr. 115, bl. 15, ap.19, sector 1, BUCUREŞTI
(540)

vegan shot
food & drinks

vegan shot food & drinks

(531) *Clasificare Viena:* 020101; 020123; 260725; 270501;
(511) *Produse şi/sau servicii grupate pe clase:*
39 Servicii de distribuţie de băuturi, în special sucuri.
43 Servicii de alimentaţie publică, servicii de catering, servicii oferite de cafenele, patiserii, restaurante, servicii oferite de cofetărie şi gelaterie.

---

(210) **M 2016 05819** **(111) 149078**
(151) 25/08/2016
(732) **SC SEMINEE EXPERT SRL**, Str. Dr. Petre Gadescu nr. 65, sector 5, BUCUREŞTI ROMANIA
(540)

SEMINEE EXPERT

SEMINEE EXPERT

(531) *Clasificare Viena:* 011505; 070124; 070311; 070312; 130306; 270501; 290112;
(591) Culori revendicate: roşu, negru
(511) *Produse şi/sau servicii grupate pe clase:*
11 Seminee.

---

(210) **M 2016 05825** **(111) 148839**
(151) 25/08/2016
(732) **SC EDRINKS.RO S.R.L**, Str. Lespezi nr. 28, sector 5, 051061, BUCURESTI ROMANIA
(540)

edrinks.ro primul provider de bauturi

(531) *Clasificare Viena:* 020914; 090717; 160106; 270501; 270509; 290112;
(591) Culori revendicate: verde, negru
(511) *Produse şi/sau servicii grupate pe clase:*
32 Bere; ape minerale şi gazoase şi alte băuturi nealcoolice; băuturi şi sucuri din fructe; siropuri şi alte produse pentru prepararea băuturilor.
33 Băuturi alcoolice (cu excepţia berii).
35 Publicitate; conducerea şi administrarea afacerilor; lucrări de birou pentru comerţ cu bere, ape minerale şi gazoase şi alte băuturi nealcoolice, băuturi şi sucuri din fructe, siropuri şi alte produse pentru prepararea băuturilor, băuturi alcoolice.
43 Restaurante şi cazare temporară.

---

(210) **M 2016 05827** **(111) 148736**
(151) 25/08/2016
(732) **SC AG STEEL BUILDING & CLADDING SRL**, Str. Principală nr. 13, Jud. Iaşi, COMUNA DUMEŞTI ROMANIA

(540)

AVINCI Altfel

(531) *Clasificare Viena:* 260418; 270501; 290112;
(591) Culori revendicate: albastru (pantone 313C)
(511) *Produse şi/sau servicii grupate pe clase:*
37 Construcţii; reparaţii; servicii de instalaţii.

---

(210) **M 2016 05889** **(111) 148875**
(151) 30/08/2016
(732) **POLI-FARBE Vegyipari Kft.**, III. kerület 2, H-6235, Bócsa UNGARIA
(740) CABINET M OPROIU SRL, Str. Popa Savu, nr.42, sector 1, C.P. 2-229 BUCUREŞTI
(540)

PRAKTICOLOR

(511) *Produse şi/sau servicii grupate pe clase:*
2 Vopsele, firnisuri, lacuri; substanţe de protecţie contra ruginii şi contra deteriorării lemnului; materiale colorante.
19 Materiale de construcţie nemetalice.

---

(210) **M 2016 05914** **(111) 149046**
(151) 31/08/2016
(732) **KING OF SWEETS MARKET SRL**, Şos. Vitan-Bârzeşti nr. 11C, sector 4, BUCUREŞTI ROMANIA
(740) ALACARTE IP SRL, Aleea Feteşti, Nr.11, Bl.F1, Sc.C, Ap.26, sector 3 BUCUREŞTI
(540)

King of Sweets market

(531) *Clasificare Viena:* 240902; 240912; 240922; 270501; 270503; 290112;
(591) Culori revendicate: auriu, negru
(511) *Produse şi/sau servicii grupate pe clase:*
29 Fructe şi legume conservate, uscate şi fierte; jeleuri, dulceţuri, compoturi.
30 Produse de patiserie şi cofetărie, înghe-ţată comestibilă; miere, sirop de melasa; zahăr.
31 Fructe şi legume proaspete.

39 Transport; ambalare şi depozitarea mărfurilor, toate aceste servicii fiind doar în legătură cu produsele menţionate în clasele 29, 30 şi 31.

---

(210) **M 2016 05934** **(111) 149101**
(151) 01/09/2016
(732) **SC GEDEON RICHTER ROMÂNIA SA**, Str. Cuza Vodă nr. 99-105, judeţul Mureş, 540 306, TÂRGU MUREŞ ROMANIA
(540)

RICHTER PROMATERN

(511) *Produse şi/sau servicii grupate pe clase:*
5 Produse farmaceutice de uz uman, cu conţinut de vitamine, substanţe minerale şi oligoelemente pentru gravide care alăptează.

---

(210) **M 2016 05948** **(111) 148955**
(151) 01/09/2016
(732) **S I M A B I A N C A M A R I A INTREPRINDERE INDIVIDUALA**, Str. Potopului nr. 2, Jud. Mureş, TÂRGU MUREŞ ROMANIA
(740) CABINET INDIVIDUAL SANTA VALENTINA, Str. Koos Ferencz, nr. 21, ap. 44, Jud. Mureş TÂRGU MUREŞ
(540)

Ispite Dulci

(531) *Clasificare Viena:* 020901; 080116; 250113; 261325; 270501; 270508; 270511;
(511) *Produse şi/sau servicii grupate pe clase:*
30 Prăjituri şi produse proaspete de patiserie şi cofetărie.
43 Servicii de alimentaţie publică; restaurante, restaurant cu autoservire, restaurant cu servire rapidă şi permanentă, snack-bar, fast food, cantine, cofetării, cafenele, cafenele-restaurante, pub, bar, servicii de catering, pizzerie, terasă de sezon, servicii de cazare temporară, rezervare hotel.

---

(210) **M 2016 05983** **(111) 148898**
(151) 02/09/2016
(732) **ZANFIRESCU ION GABRIEL**, Bdul. Regina Elisabeta nr. 35, et. 1, ap. 6, sector 5, BUCUREŞTI ROMANIA
(540)

MOBITEL

(531) *Clasificare Viena:* 261325; 270501; 270508;
(511) *Produse şi/sau servicii grupate pe clase:*
35 Regruparea în avantajul terţilor a accesoriilor gsm şi componentelor (cu excepţia transportului lor) permiţând consumatorilor să le vadă şi să le cumpere comod.
37 Reparaţii dispozitive electronice, telefoane gsm, smartphone, laptop.
38 Telecomunicaţii.

---

(210) **M 2016 06001** **(111) 149124**
(151) 05/09/2016
(732) **PRIGOANA VASILE SILVIU**, Str. Labirint nr. 84, sector 3, BUCUREŞTI ROMANIA
(540)

MATINALI ŞI POPULARI

(511) *Produse şi/sau servicii grupate pe clase:*
35 Publicitate.
41 Educaţie; instruire; divertisment; activităţi sportive şi culturale (producţie de emisiuni tv de folclor).
42 Crearea şi dezvoltarea calculatoarelor şi a programelor de calculator (în special creare şi menţinere site-uri web).

---

(210) **M 2016 06002** **(111) 149125**
(151) 05/09/2016
(732) **PRIGOANA VASILE SILVIU**, Str. Labirint nr. 84, sector 3, BUCUREŞTI ROMANIA
(540)

RĂMĂŞAG PE FOLCLOR

(511) *Produse şi/sau servicii grupate pe clase:*
35 Publicitate.
41 Educaţie; instruire; divertisment; activităţi sportive şi culturale (producţie de emisiuni tv de folclor).
42 Crearea şi dezvoltarea calculatoarelor şi a programelor de calculator (în special creare şi menţinere site-uri web).

---

(210) **M 2016 06050** **(111) 149079**
(151) 06/09/2016
(732) **ECONOMU MARIANA**, Str. Tudor Vianu 25-27, et. 5, sect. 1, BUCUREŞTI ROMANIA
(540)

GELATERIA MARIA ARTIGIANALE

(531) *Clasificare Viena:* 240309; 240318; 260121; 290112;
(591) Culori revendicate: maro ciocolatiu, albastru ocean
(511) *Produse şi/sau servicii grupate pe clase:*
30 Îngheţată.
43 Restaurante şi cazare temporară.

---

(210) **M 2016 06053** **(111) 148976**
(151) 06/09/2016
(732) **SC PIESE ESPRESSOR SRL**, Str. Brăilei nr. 37, jud. Vrancea, 620125, FOCŞANI ROMANIA
(540)

OTTIMO CAFFE - IL SAPORE ITALIANO

(531) *Clasificare Viena:* 250113; 261101; 270501;
(511) *Produse şi/sau servicii grupate pe clase:*
30 Cafea, ceai, cacao, înlocuitori de cafea; zahăr, miere.

---

(210) **M 2016 06074** **(111) 149067**
(151) 07/09/2016
(732) **SC BOROMIR IND SRL**, Str. Târgului nr. 2, Jud. Vâlcea, 240485, RÂMNICU VÂLCEA ROMANIA
(540)

BOROMIR-COZONAC PICOMIGDALĂ CREMĂ LAPTE - FRIŞCĂ ŞI CIPSURI DE CIOCOLATĂ

(531) *Clasificare Viena:* 050706; 080115; 080119; 080120; 080125; 250119; 290115;
(591) Culori revendicate: galben, roşu, maro, crem, alb
(511) *Produse şi/sau servicii grupate pe clase:*
30 Făină şi preparate din cereale, produse de patiserie şi cofetărie.

---

(210) **M 2016 06075** **(111) 149068**
(151) 07/09/2016
(732) **SC BOROMIR IND SRL**, Str. Târgului nr. 2, Jud. Vâlcea, 240485, RÂMNICU VÂLCEA ROMANIA
(540)

DELICII DE BOROMIR - CASA COZONACULUI BOROMIR

(531) *Clasificare Viena:* 050710; 050722; 080115; 080125; 260115; 260116; 270109; 290115;
(591) Culori revendicate: auriu, maro, crem, portocaliu, galben
(511) *Produse şi/sau servicii grupate pe clase:*
30 Făină şi preparate din cereale, produse de patiserie şi cofetărie.
35 Publicitate; conducerea şi administrarea afacerilor; lucrări de birou.
39 Transport; ambalare şi depozitare a mărfurilor; organizare de călătorii.
43 Restaurante şi cazare temporară.

---

(210) **M 2016 06090** **(111) 148766**
(151) 07/09/2016
(732) **SC MINDBOX SRL**, Str. Traian nr. 97A, bl. A9, ap. 16, judeţul Galaţi, 800003, GALAŢI ROMANIA
(540)

mindbox

(531) *Clasificare Viena:* 260418; 270515;
(511) *Produse şi/sau servicii grupate pe clase:*
9 Aparate pentru înregistrarea, transmiterea, reproducerea sunetului sau imaginilor; suporturi de înregistrare magnetică, discuri acustice; discuri compacte, DVD-uri şi alte suporturi digitale de înregistrare; case de marcat, maşini de calculat, echipamente pentru tratarea informaţiei şi calculatoare; software de calculator.
38 Telecomunicaţii.
42 Servicii ştiinţifice şi tehnologice, precum şi servicii de cercetare şi de creaţie, referitoare la acestea; servicii de analiză şi cercetare industrială; crearea şi dezvoltarea calculatoarelor şi a programelor de calculator.

---

(210) **M 2016 06144** **(111) 148891**
(151) 12/09/2016
(732) **SC BOILER EVENTS SRL**, Bd. Mihai Viteazu nr. 33, bl. D3, ap. 30, judeţul Sălaj, ZALĂU ROMANIA
(740) ACTA Q PI AGENŢIE DE PROPRIETATE INTELECTUALA, Str. Ion Negoiţescu nr. 3A, bl. corp D2, ap.2, Jud. Cluj CLUJ-NAPOCA
(540)

boiler club

(531) *Clasificare Viena:* 270502; 270519;
(511) *Produse şi/sau servicii grupate pe clase:*
25 Îmbrăcăminte, încălţăminte, articole care servesc la acoperirea capului.
35 Promovare (publicitate) de concerte, managementul afacerilor prin promovarea artiştilor şi a festivalurilor/concertelor, căutare de sponsorizare; agenţii de promovare a talentelor.
41 Divertisment, producerea, organizarea şi efectuarea de festivaluri, evenimente muzicale, editarea de publicaţii electronice, inclusiv prin mijloace electronice, producţia de audio şi/sau video, furnizarea de informaţii în domeniul de festivaluri şi concerte prin intermediul reţelelor informatice şi de comunicare.

---

(210) **M 2016 06146** **(111) 148894**
(151) 12/09/2016
(732) **SC FESTIVAL TICKETS MANAGEMENT SRL**, Str. Piezişe, nr. 19, Jud. Cluj, CLUJ NAPOCA ROMANIA
(740) ACTA Q PI AGENŢIE DE PROPRIETATE INTELECTUALA, Str. Ion Negoiţescu nr. 3A, bl. corp D2, ap.2, Jud. Cluj CLUJ-NAPOCA
(540)

Electric City

(531) *Clasificare Viena:* 270511; 270524; 290112;
(591) Culori revendicate: maro, bej
(511) *Produse şi/sau servicii grupate pe clase:*
25 Îmbrăcăminte, încălţăminte, articole care servesc la acoperirea capului.
35 Promovare (publicitate) de concerte, managementul afacerilor prin promovarea artiştilor şi a festivalurilor/concertelor, căutare de sponsorizare; agenţii de promovare a talentelor.
41 Divertisment, producerea, organizarea şi efectuarea de festivaluri, evenimente muzicale, editarea de publicaţii electronice, inclusiv prin mijloace electronice, producţia de audio şi/sau video, furnizarea de informaţii în domeniul de festivaluri şi concerte prin intermediul reţelelor informatice şi de comunicare.

---

(210) **M 2016 06162** **(111) 148767**
(151) 12/09/2016
(732) **CREDIT EUROPE BANK (ROMANIA) SA**, B-dul Timişoara, nr. 26Z, Clădirea Anchor Plaza, sector 6, Bucureşti ROMANIA
(740) SC RODALL SRL, Str. Polonă nr. 115, bl. 15, ap.19, sector 1, BUCUREŞTI
(540)

OPTIMO CREDIT

(511) *Produse şi/sau servicii grupate pe clase:*
35 Publicitate; gestiunea afacerilor comerciale; administraţie comercială; lucrări de birou.
36 Asigurări; afaceri financiare; afaceri monetare; afaceri imobiliare.

---

(210) **M 2016 06163** **(111) 148760**
(151) 12/09/2016
(732) **CREDIT EUROPE BANK (ROMANIA) SA**, B-dul Timişoara, nr. 26Z, Clădirea Anchor Plaza, sector 6, Bucureşti ROMANIA
(740) SC RODALL SRL, Str. Polonă nr. 115, bl. 15, ap.19, sector 1, BUCUREŞTI
(540)

CREDIT OPTIMO

(511) *Produse şi/sau servicii grupate pe clase:*
35 Publicitate; gestiunea afacerilor comerciale; administraţie comercială; lucrări de birou.
36 Asigurări; afaceri financiare; afaceri monetare; afaceri imobiliare.

---

(210) **M 2016 06172** **(111) 148946**
(151) 13/09/2016
(732) **FELBABEL RAMONA**, Str. Andrei Mureşanu nr. 25, ap. 2, judeţul Arad, ARAD ROMANIA
(740) CABINET DE PROPRIETATE INDUSTRIALĂ VLAD ANDA, Str. Porii nr. 152, bl. C7, sc. 3, ap. 96, judeţul Cluj SAT FLOREŞTI
(540)

FELBA

FELBA

(531) *Clasificare Viena:* 270502;
(511) *Produse şi/sau servicii grupate pe clase:*
25 Îmbrăcăminte, încălţăminte, articole care servesc la acoperirea capului.
35 Servicii de comercializare cu amănuntul şi cu ridicata, prin toate mijloacele, inclusiv prin comenzi pe internet, magazine şi lanţuri de magazine, de articole de îmbrăcăminte şi accesorii pentru îmbrăcăminte; regruparea în avantajul terţilor a acestor produse în magazine specializate, online pe website-uri proprii sau terţe ori prin reviste de specialitate, astel încât terţii să le cunoască şi să le achiziţioneze comod; prezentarea online a produselor prin intermediul unui site web specializat; servicii de publicitate, marketing şi promovare, realizarea de reclame, campanii de marketing, anunţuri publicitare, promoţii pentru aceste produse, prin toate mijloacele cunoscute sau care se vor dezvolta în viitor, inclusiv prin internet, organizarea de prezentări de modă şi de parade de modă în scop promoţional şi comercial, prezentări de modă în scopuri comerciale, informaţii comerciale şi sfaturi pentru consumatori, inclusiv servicii de asistenţă şi consultanţă privind organizarea comercială; activităţi de import-export cu produsele mai sus menţionate, din clasa 25.
42 Servicii de creaţie de modă (design).

---

(210) **M 2016 06175** **(111) 148971**
(151) 13/09/2016
(732) **SC RIVER PASTA SRL**, Str. Octavian Petrovici nr. 18, ap. 3, judeţul Cluj, CLUJ NAPOCA ROMANIA
(540)

Pasta La Vista to go

(531) *Clasificare Viena:* 110104; 260116; 260118;
(511) *Produse şi/sau servicii grupate pe clase:*
29 Carne, peşte, păsări şi vânat; extracte din carne; fructe şi legume conservate, congelate, uscate şi fierte; jeleuri, dulceţuri, compoturi; ouă; lapte şi produse lactate; uleiuri şi grăsimi comestibile.
43 Servicii de alimentaţie publică; servicii de cazare temporară.

---

(210) **M 2016 06232** **(111) 149200**
(151) 15/09/2016
(732) **RED CITY TRANSYLVANIA SRL**, Str. Primăverii, nr. 56, Cartier Residence, Jud. Sibiu, 557265, ŞURA MARE ROMANIA
(540)

FEED YOUR SENSES 1717 BERE ARTIZANALĂ

(531) *Clasificare Viena:* 050320; 230101; 240903; 250119; 270711;
În conformitate cu: art. 23, din Legea nr. 84/1998, republicată, conform adresei nr. *205879/10.05.2017*, solicitantul nu revendică un drept exclusiv asupra denumirii: **BERE ARTIZANALĂ**
(511) *Produse şi/sau servicii grupate pe clase:*
32 Bere artizanală.

---

(210) **M 2016 06296** **(111) 148927**
(151) 19/09/2016
(732) **FRĂŢILĂ LIGIA**, Şos. Giurgiului nr. 123, bl. 4B, sc. 6, et.1, ap. 204, sector 4, BUCUREŞTI ROMANIA
(740) SC RODALL SRL, Str. Polonă nr. 115, bl. 15, ap.19, sector 1, BUCUREŞTI
(540)

Niko Palace

Niko Palace

(531) *Clasificare Viena:* 020701; 020702; 270502; 270508;
(511) *Produse şi/sau servicii grupate pe clase:*
41 Organizare de evenimente de ceremonie; consultanţă în materie de planificare de evenimente; organizare de evenimente în scop cultural, de divertisment şi sportiv; disc jockeys pentru petreceri şi evenimente speciale; servicii de maestru de ceremonii pentru petreceri şi evenimente speciale; divertisment în timp real şi servicii de divertisment muzical; cluburi de noapte; organizare şi planificarea de petreceri; organizare de expoziţii pentru divertisment; organizare de conferinţe, expoziţii şi concursuri cu scop cultural educativ; intermediere şi supraveghere de conferinţe, convenţii, expoziţii, seminarii şi întruniri.

---

(210) **M 2016 06353** **(111) 149080**
(151) 21/09/2016
(732) **CONSTANTIN TUDOR**, Str. Delea Nouă nr. 11, ap. 1, sector 3, BUCUREŞTI ROMANIA
(540)

SIK & KANN

SIK & KANN

(531) *Clasificare Viena:* 241725; 260418;
(511) *Produse şi/sau servicii grupate pe clase:*
30 Cafea, ceai, cacao, zahăr, orez, tapioca, sago, înlocuitori de cafea; făină şi preparate din cereale, pâine, patiserie şi cofetărie, îngheţată; miere, sirop de melasă; drojdie, praf de copt; sare, muştar; oţet, sosuri; condimente; gheaţă.

---

(210) **M 2016 06374** **(111) 149167**
(151) 21/09/2016
(732) **IOANIŢESCU DAVID-EMANUEL**, Str. Nicolae Golescu nr. 15, sc. 2, ap. 7, sector 1, BUCUREŞTI ROMANIA
(732) **RADU ANDREEA-LORENA**, Calea Crângaşi nr. 10, bl. 19A, sc. B, et. 4, ap. 80, sector 6, BUCUREŞTI ROMANIA
(540)

OKFEA

OKFEA

(531) *Clasificare Viena:* 270509; 270511;
(511) *Produse şi/sau servicii grupate pe clase:*
30 Cafea si înlocuitori de cafea.
43 Servicii de alimentaţie publică; servicii de cazare temporară.

---

(210) **M 2016 06404** **(111) 149157**
(151) 22/09/2016
(732) **SC ECO NRG SRL**, Str. Ostroveni nr. 102, Judeţul Dolj, 207440, OSTROVENI ROMANIA
(540)

FISH MANN
QUALITY PREMIUM FISH

FISHMANN QUALITY PREMIUM FISH

(531) *Clasificare Viena:* 030901; 030924; 260418; 270502;
(591) Culori revendicate: albastru închis
(511) *Produse şi/sau servicii grupate pe clase:*
29 Peste.

---

(210) **M 2016 06413** **(111) 148889**
(151) 23/09/2016
(732) **BEST CREATIV INTERIOR SRL**, Str. Subcetate nr. 110, et. 3, ap. 11, sector 1, BUCUREŞTI ROMANIA
(740) TURTOI INTELLECTUAL PROPERTY FIRM SRL, Splaiul Independentei nr. 3, bl.17, sc.1, et.3, ap.7, sector 4 BUCUREŞTI
(540)

creativ interior

creativ interior

(531) *Clasificare Viena:* 050318; 050502; 050520; 270501; 270508; 290115;
(591) Culori revendicate: albastru, albastru închis, indigo, mov, bleu, roşu, verde, verde deschis, maro, galben, verde închis
(511) *Produse şi/sau servicii grupate pe clase:*
42 Servicii de design interior.

---

(210) **M 2016 06441** **(111) 148989**
(151) 26/09/2016
(732) **MÂRŢ EMILIA**, Str. Ştefan cel Mare nr. 19, judeţul Neamţ, ROMAN ROMANIA
(540)

CROSTA

CROSTA

(531) *Clasificare Viena:* 080101; 080108; 270501; 290112;
(591) Culori revendicate: Pantone 4625C, Pantone 150C, Pantone 715C
(511) *Produse şi/sau servicii grupate pe clase:*
29 Carne, peşte, păsări şi vânat; extracte de carne; fructe şi legume conservate, congelate, uscate şi gătite; jeleuri, dulceţuri; compoturi; ouă, lapte şi produse lactate; uleiuri şi grăsimi comestibile.
30 Cafea, ceai, cacao, zahăr, orez, tapioca, sago, înlocuitori de cafea; făină şi preparate din cereale, pâine, produse de patiserie şi cofetărie, îngheţată; miere, sirop de melasă; drojdie, praf de copt; sare, muştar; oţet, sosuri; condimente; gheaţă.
31 Produse agricole, horticole şi forestiere; boabe şi seminţe crude şi neprelucrate; fructe şi legume proaspete; plante şi flori naturale; animale vii; alimente pentru animale; malţ.
32 Bere; ape minerale şi gazoase şi alte băuturi nealcoolice; băuturi şi sucuri din fructe; siropuri şi alte produse pentru prepararea băuturilor.
35 Publicitate; conducerea şi administrarea afacerilor; lucrări de birou.
36 Asigurări; afaceri financiare, monetare, imobiliare.
43 Restaurante şi cazare temporară.

---

(210) **M 2016 06464** **(111) 149201**
(151) 27/09/2016
(732) **ASOCIATIA C' ART FEST**, Str. Soarelui nr. 21, jud. Braşov, CRISTIAN ROMANIA
(740) BRAND LEADER SRL, Str. Constantin Lacea, nr. 12-14, birou 2, Jud. Braşov BRAŞOV
(540)

C'ART FEST
CRISTIAN INTERNATIONAL ART FESTIVAL

C 'ART FEST CRISTIAN INTERNATIONAL ART FESTIVAL

(531) *Clasificare Viena:* 070101; 070124; 260207; 270501; 290112;
(591) Culori revendicate: albastru
(511) *Produse şi/sau servicii grupate pe clase:*
35 Publicitate; conducerea şi administrarea afacerilor; lucrări de birou; promovare (publicitate) de concerte, managementul afacerilor prin promovarea artiştilor şi a festivalurilor/concertelor, căutare de sponsorizare; agenţii de promovare a talentelor.
41 Educaţie; instruire; divertisment; activităţi sportive şi culturale; producerea şi organizarea de festivaluri, evenimente muzicale, editarea de publicaţii electronice, producţie audio şi/sau video, furnizarea de informaţii în domeniul festivalurilor şi concertelor prin intermediul reţelelor informatice şi de comunicare.

---

(210) **M 2016 06465** **(111) 149202**
(151) 27/09/2016
(732) **ASOCIATIA C' ART FEST**, Str. Soarelui nr. 21, jud. Braşov, CRISTIAN ROMANIA
(740) BRAND LEADER SRL, Str. Constantin Lacea, nr. 12-14, birou 2, Jud. Braşov BRAŞOV
(540)

C' ART FEST

(511) *Produse şi/sau servicii grupate pe clase:*
35 Publicitate; conducerea şi administrarea afacerilor; lucrări de birou; promovare (publicitate) de concerte, managementul afacerilor prin promovarea artiştilor şi a festivalurilor/concertelor, căutare de sponsorizare; agenţii de promovare a talentelor.
41 Educaţie; instruire; divertisment; activităţi sportive şi culturale; producerea şi organizarea de festivaluri, evenimente muzicale, editarea de publicaţii electronice, producţie audio şi/sau video, furnizarea de informaţii în domeniul festivalurilor şi concertelor prin intermediul reţelelor informatice şi de comunicare.

---

(210) **M 2016 06522** **(111) 148990**
(151) 29/09/2016
(732) **TUSNAD SA**, Aleea Sfanta Ana nr. 18, Judeţul Harghita, BĂILE TUŞNAD ROMANIA
(540)

Ascultă-ţi Inima

(511) *Produse şi/sau servicii grupate pe clase:*
43 Restaurante şi cazare temporară.

---

(210) **M 2016 06529** **(111) 149114**
(151) 29/09/2016
(732) **SC PRODPROSPER SRL**, Str. Dumbravei nr. 16, jud. Neamţ, 617185, DUMBRAVA ROŞIE ROMANIA
(540)

PRODPROSPER Junghiu Cârnaţi de Sibiu

(531) *Clasificare Viena:* 060104; 250119; 260118; 270501; 270513; 290115;
(591) Culori revendicate: albastru, auriu, roşu, alb, verde
În conformitate cu: art. 23, din Legea nr. 84/1998, republicată, conform adresei nr. *1008497/04.04.2017*, solicitantul nu revendică un drept exclusiv asupra denumirii: **Carnati de Sibiu**
(511) *Produse şi/sau servicii grupate pe clase:*
29 Carne şi preparate din carne.

---

(210) **M 2016 06530** **(111) 148991**
(151) 29/09/2016
(732) **SC PRODPROSPER SRL**, Str. Dumbravei nr. 16, jud. Neamţ, 617185, DUMBRAVA ROŞIE ROMANIA

(540)

Junghiu Salam Sinaia Prodprosper

(531) *Clasificare Viena:* 050502; 050520; 060104; 250118; 250119; 261525; 270511; 290115;

(591) Culori revendicate: albastru, auriu, roşu, alb, verde
În conformitate cu: art. 23, din Legea nr. 84/1998, republicată, conform adresei nr. *1008496/04.04.2017*, solicitantul nu revendică un drept exclusiv asupra denumirii: **Salam Sinaia**

(511) *Produse şi/sau servicii grupate pe clase:*
29 Carne şi preparate din carne.

---

(210) **M 2016 06533** **(111) 148992**
(151) 29/09/2016
(732) **SC PRODPROSPER SRL**, Str. Dumbravei nr. 16, jud. Neamţ, 617185, DUMBRAVA ROŞIE ROMANIA
(540)

Prodprosper Junghiu Salam bănăţean

(531) *Clasificare Viena:* 050502; 050520; 060104; 250118; 250119; 261325; 270501; 290115;

(591) Culori revendicate: albastru, auriu, roşu, alb, verde
În conformitate cu: art. 23, din Legea nr. 84/1998, republicată, conform adresei nr. *1008495/04.04.2017*, solicitantul nu revendică un drept exclusiv asupra denumirii: **Salam banatean**

(511) *Produse şi/sau servicii grupate pe clase:*
29 Carne şi preparate din carne.

---

(210) **M 2016 06553** **(111) 148707**
(151) 30/09/2016
(732) **CHIRU CRISTINA-TEODORA**, Str. Oglinzilor nr. 24, bl. 37, sc. A, ap. 2, jud. Timiş, TIMIŞOARA ROMANIA
(740) AGENŢIE DE PROPRIETATE INTELECTUALĂ WEIZMANN ARIANA & PARTNERS, Str. 11 Iunie nr. 51 sc. A etaj 1, ap. 4, sector 4 BUCURESTI
(540)

VANITY -100% human hair extensions

(531) *Clasificare Viena:* 020301; 020302; 250110; 250113; 270501;

(511) *Produse şi/sau servicii grupate pe clase:*
3 Înălbitori şi alte preparate pentru spălare; preparate pentru curăţare, lustruire, degresare şi preparate abrazive; săpunuri, parfumerie, uleiuri esenţiale, cosmetice, loţiuni pentru păr, pastă de dinţi. (Solicităm protecţie pentru întreaga listă de produse incluse în această clasă conform clasificării de la Nisa).
26 Dantela şi broderie, panglici şi snururi; nasturi, capse, copci; ace şi ace cu gămălie; flori artificiale. (Solicităm protecţie pentru întreaga listă de produse incluse în această clasă conform clasificării de la Nisa).

35 Publicitate; conducerea şi administrarea afacerilor; lucrări de birou. (Solicităm protecţie pentru întreaga listă de servicii incluse în această clasă conform clasificării de la Nisa).

---

(210) **M 2016 06559** **(111) 148966**
(151) 30/09/2016
(732) **ALEXANDRA NEGRILA**, Str. Garnitei, nr. 4, bl. 56, sc. 1, ap. 4, sector 4, BUCUREŞTI ROMANIA
(740) SC ROMPATENT DESIGN S.R.L., Str. Matei Voievod, nr. 115-123, bl.O2, sc. C, ap. 112, sector 2 Bucureşti
(540)

ETNOTIQUE Traditions are made in România

(531) *Clasificare Viena:* 090109; 250113; 250125; 270501; 270508;
(511) *Produse şi/sau servicii grupate pe clase:*
18 Piele şi imitaţii de piele; piei de animale; geamantane şi valize, genţi şi curele; umbrele şi bastoane; bice articole de şelărie.
25 Articole de îmbrăcăminte şi încălţăminte; articole pentru a acoperirea capului.
35 Publicitate; conducerea şi administrarea afacerilor; lucrări de birou; comerţ online; informaţii şi consiliere comercială pentru consumatori; prezentarea produselor în medii de comunicare pentru retail; organizarea de expoziţii în scopuri comerciale sau de publicitate; organizarea de prezentări de modă în scop promoţional; servicii de consiliere pentru managementul afacerilor; modeling pentru promoţii publicitare sau de marketing.
39 Turism; transport de persoane şi bunuri; ambalare şi depozitare a mărfurilor; organizare de călătorii; servicii de însoţire a turiştilor; organizarea tururilor (transport); rezervări de călătorii.
41 Educaţie; instruire; divertisment; activităţi sportive şi culturale; organizare de evenimente (divertisment); organizarea concursurilor de frumuseţe; susţinerea antrenamentelor de fitness; servicii ale instructorilor personali; servicii educaţionale; consiliere educaţională sau de instruire; organizare expoziţii pentru scopuri educaţionale sau culturale; organizare de competiţii; planificare de evenimente.

---

(210) **M 2016 06638** **(111) 148956**
(151) 04/10/2016
(732) **SC EGROM INVEST FUND SRL**, Str. Crinului nr. 2, subsol, biroul III, jud. Mureş, TÂRGU MUREŞ ROMANIA
(740) CABINET INDIVIDUAL SANTA VALENTINA, Str. Koos Ferencz, nr. 21, ap. 44, Jud. Mureş TÂRGU MUREŞ
(540)

ROWALTINVEST

(531) *Clasificare Viena:* 270501; 270510; 270512; 270517; 290112;
(591) Culori revendicate: mov (pantone 2587C), verde (pantone 375C)
(511) *Produse şi/sau servicii grupate pe clase:*
36 Asigurări; afaceri financiare; afaceri monetare; afaceri imobiliare, în principal închirierea şi subînchirierea bunurilor imobiliare proprii sau închiriate.

---

(210) **M 2016 06672** **(111) 149058**
(151) 05/10/2016
(732) **MARINA & SANTIS SRL**, Bavaria Blu Hotel (fost Hotel Dacia Nord), Jud. Constanţa, MAMAIA ROMANIA
(740) CABINET DE PROPRIETATE INDUSTRIALA NEGOMIREANU LIVIA, Sos. Nicolae Titulescu nr. 94, bl. 14A, sc. 4, ap. 127, et. 2, sector 1 BUCURESTI

(540)

HOTEL BAVARIA BLU

(531) *Clasificare Viena:* 010105; 250110; 250113; 270501; 290112;
(591) Culori revendicate: auriu închis, negru
(511) *Produse şi/sau servicii grupate pe clase:*
43 Servicii de cazare temporară; hoteluri; rezervări hoteliere; servicii de alimentaţie publică; restaurante.

---

(210) **M 2016 06742** **(111) 148993**
(151) 07/10/2016
(732) **ASOCIATIA CLUBUL SPORTIV KRIGEL**, Str. Kussuth Lajos nr. 208 A, Judeţul Harghita, GHEORGHIENI ROMANIA
(540)

Székelyföldi Lovas Ünnep

(511) *Produse şi/sau servicii grupate pe clase:*
41 Educaţie; instruire; divertisment; activităţi sportive şi culturale.

---

(210) **M 2016 06801** **(111) 148768**
(151) 10/10/2016
(732) **MAŞCOVESCU VASILE-CLAUDIU**, Aleea Liliacului nr. 8, bl. 2SUD, sc. A, et. 2, ap. 8, jud. Constanţa, NĂVODARI ROMANIA
(740) SC RODALL SRL, Str. Polonă nr. 115, bl. 15, ap.19, sector 1, BUCUREŞTI
(540)

Portobella

(531) *Clasificare Viena:* 010115; 240115; 250113; 270501;
(511) *Produse şi/sau servicii grupate pe clase:*
43 Restaurante şi cazare temporară; servicii de bar; agenţii de cazare (hoteluri, pensiuni); cafenele; servicii de catering de alimente şi băuturi; snack-bar-uri.

---

(210) **M 2016 06838** **(111) 149081**
(151) 12/10/2016
(732) **COŢOFANĂ RADU-GABRIEL**, Str. Saşilor nr. 26, Jud. Sibiu, AVRIG ROMANIA
(740) APPELLO BRANDS SRL, Str. Şoimului nr. 18, sc. A, et. 5, ap. M6, Judeţul Sibiu SIBIU
(540)

Ladyup Sport & Lifestyle Concept

(511) *Produse şi/sau servicii grupate pe clase:*
28 Articole de gimnastică şi sport.
35 Publicitate; conducerea şi administrarea afacerilor; lucrări de birou.
41 Educaţie; instruire; divertisment; activităţi sportive şi culturale.
44 Servicii medicale; servicii de igienă şi frumuseţe pentru oameni.

---

(210) **M 2016 06839** **(111) 148994**
(151) 12/10/2016
(732) **ALBU LILIANA**, Str. Polonă nr. 35, sc. 2, et. 2, ap. 13, sector 1, BUCUREŞTI ROMANIA
(540)

CRAMA VIISOARA

(511) *Produse şi/sau servicii grupate pe clase:*
33 Băuturi alcoolice (cu excepţia berii).

---

(210) **M 2016 06851** **(111) 148910**
(151) 12/10/2016
(732) **SC RANKINE SRL**, Str. Păcii nr. 30, judeţul Timiş, 300531, TIMIŞOARA ROMANIA

(540)

RANKINE CEASURI BIJUTERII GENTI ACCESORII

(531) *Clasificare Viena:* 170102; 170201; 170202; 270511; 290112;
(591) Culori revendicate: pantone 1797C, pantone 427C, pantone 423C
(511) *Produse şi/sau servicii grupate pe clase:*
14 Ceasuri; ceasuri deşteptătoare; ceasuri digitale; ceasuri mecanice; ceasuri sportive; ceasuri automate; cutii pentru ceasuri; ceasuri de masă; ceasuri deşteptătoare electronice.
18 Poşete; poşete de mână; poşete de damă; poşete din piele; genţi de mână (poşete); poşete, portmonee şi portofele; poşete mici (genţi de mână); poşete mici de purtat sub braţ.
35 Publicitate; publicitate online; gestiunea afacerilor de comerţ cu amănuntul pentru terţi; administraţie comercială; servicii de vânzare cu amănuntul în legatură cu bijuterii; servicii de vânzare cu ridicata în legatură cu bijuterii; administrarea afacerilor magazinelor de comerţ cu amănuntul.

---

(210) **M 2016 06882** **(111) 148735**
(151) 13/10/2016
(732) **SC ANGELLI SPUMANTE & APERITIVE SRL**, Bd. Iuliu Maniu nr. 341-359, sector 6, Bucureşti ROMANIA
(740) SC CABINET M OPROIU SRL, Str. Popa Savu nr. 42, sector 1 BUCUREŞTI
(540)

ANGELLI GRAN DOLCE DULCE PRELUDIO DI UN'AVVENTURA

(531) *Clasificare Viena:* 070101; 070124; 090110; 250119; 260418; 270502; 270511; 290115;
(591) Culori revendicate: grena, roşu, auriu, portocaliu, negru
(511) *Produse şi/sau servicii grupate pe clase:*
33 Băuturi alcoolice (cu excepţia berii).

---

(210) **M 2016 06926** **(111) 149168**
(151) 14/10/2016
(732) **SC APICOLA PASTORAL GEORGESCU SRL**, Şos. Giurgiului nr. 290 E, judeţul Ilfov, JILAVA ROMANIA
(740) ALACARTE IP SRL, Aleea Feteşti, Nr.11, Bl.F1, Sc.C, Ap.26, sector 3 BUCUREŞTI
(540)

DR. APIS - Remedii din stup

(511) *Produse şi/sau servicii grupate pe clase:*
3 Produse cosmetice pe bază de produse apicole.
5 Lăptişor de matcă (de uz medical); produse dietetice şi suplimente alimentare conţinând produse apicole şi/sau plante; extracte din propolis (de uz medical); produse farmaceutice şi veterinare pe bază de produse apicole şi/sau plante.
30 Miere şi produse din miere, propolis, lăptişor de matcă nu de uz medical, preparate pentru consumul uman; alte produse apicole cuprinse în această clasă; dulciuri cu produse apicole în compoziţie.

---

(210) **M 2016 06927** **(111) 148769**
(151) 14/10/2016
(732) **MURAT SAIN INTREPRINDERE INDIVIDUALA**, Str. Teiului nr. 3, Judeţul Constanţa, SATU NOU ROMANIA
(740) WEIZMANN ARIANA & PARTNERS AGENŢIE DE PROPRIETATE INTELECTUALĂ SRL, Str. 11 Iunie nr. 51, Sc. A, Et. 1, Ap. 4, Sector 4 BUCUREŞTI

(540)

ROMCARM savoare de la ţară

(531) *Clasificare Viena:* 050906; 050917; 080502; 240113; 240115; 290115;
(591) Culori revendicate: roşu, albastru, verde, galben, alb, roz, maro
(511) *Produse şi/sau servicii grupate pe clase:*
29 Carne, peşte, păsări şi vânat; extracte de carne.
35 Publicitate; conducerea şi administrarea afacerilor; lucrări de birou, toate aceste servicii în legătură cu produsele: carne, peşte, păsări şi vânat, extracte din carne.

---

(210) **M 2016 06930** **(111) 149169**
(151) 14/10/2016
(732) **SC APICOLA PASTORAL GEORGESCU SRL**, Şos. Giurgiului nr. 290 E, judeţul Ilfov, JILAVA ROMANIA
(740) ALACARTE IP SRL, Aleea Feteşti, Nr.11, Bl.F1, Sc.C, Ap.26, sector 3 BUCUREŞTI
(540)

BEE POTENT

(511) *Produse şi/sau servicii grupate pe clase:*
5 Lăptişor de matcă (de uz medical); produse dietetice şi suplimente alimentare conţinând produse apicole şi/sau plante; extracte din propolis (de uz medical); produse farmaceutice şi veterinare pe baza de produse apicole.
30 Miere şi produse din miere, propolis, lăptişor de matcă nu de uz medical, preparate pentru consumul uman; alte produse apicole cuprinse în această clasă; dulciuri cu produse apicole în compoziţie.

---

(210) **M 2016 06994** **(111) 149187**
(151) 17/10/2016
(732) **BANEASA DEVELOPMENTS SRL**, Şos. Bucureşti-Ploieşti, nr. 42D, Băneasa Shopping City, et. 3, cam. 1, sector 1, 013696, BUCUREŞTI ROMANIA
(540)

Grand Unlimited

(511) *Produse şi/sau servicii grupate pe clase:*
16 Hârtie şi carton; produse de imprimerie; articole pentru legătorie; fotografii; papetărie; adezivi (materiale colante) pentru papetărie sau menaj; materiale pentru artişti; pensule; maşini de scris şi articole de birou (cu excepţia mobilelor); materiale de instruire sau învăţământ (cu excepţia aparatelor); materiale plastice pentru ambalat; caractere tipografice; clişee.
35 Publicitate; gestiunea afacerilor comerciale; administraţie comercială; lucrări de birou.
41 Educaţie; instruire; divertisment; activităţi sportive şi culturale.
42 Servicii ştiinţifice şi tehnologice, precum şi servicii de cercetare şi de creaţie, referitoare la acestea; servicii de analiză şi cercetare industrială; crearea şi dezvoltarea calculatoarelor şi a programelor de calculator.
43 Servicii de alimentaţie publică; servicii de cazare temporară.

---

(210) **M 2016 07022** **(111) 148770**
(151) 18/10/2016
(732) **ELECTRO TOYS HOBBY SRL**, Str. Braziliei nr. 52, cam. 2, subsol, sector 1, BUCUREŞTI ROMANIA

(540)

hobbymag.ro Lumea ta, regulile tale

(531) *Clasificare Viena:* 180503; 270501; 270509; 290114;
(591) Culori revendicate: roşu, galben, gri, negru
(511) *Produse şi/sau servicii grupate pe clase:*
28 Jocuri, jucării.

---

(210) **M 2016 07104** **(111) 148916**
(151) 20/10/2016
(732) **NEGOIŢĂ VICTOR ANDREI**, Str. Vâlsăneşti nr. 34, sector 3, BUCUREŞTI ROMANIA
(732) **STĂNESCU LAURENŢIU**, Str. General Nicolae Magereanu nr. 7C, bl. WIN, sc. 2, ap. 16, jud. Dolj, CRAIOVA ROMANIA
(732) **STAMIN CRISTI-FLORIN**, Bdul. Ştirbei Vodă, nr. 25, bl. A1, sc. 1, ap. 2, Judeţul Dolj, CRAIOVA ROMANIA
(740) SC RODALL SRL, Str. Polonă nr. 115, bl. 15, ap.19, sector 1, BUCUREŞTI
(540)

THE Flying Pig FINE SWINE CANTINA

(531) *Clasificare Viena:* 030418; 030424; 030717; 260115; 260118; 270501;
(511) *Produse şi/sau servicii grupate pe clase:*
43 Servicii de alimentaţie publică; servicii de cazare temporară.

---

(210) **M 2016 07140** **(111) 148995**
(151) 21/10/2016
(732) **CURUTIU ILEANA-NICOLETA**, Str. Mareşal Constantin Prezan nr. 104, sc. C, ap. 3 jud. Timişoara, TIMIŞOARA ROMANIA
(740) ARIANA AGENTIE DE PROPRIETATE INDUSTRIALA, Calea Aradului nr. 33, ap.7, Jud. Timiş TIMIŞOARA
(540)

TRANSFORCE

(511) *Produse şi/sau servicii grupate pe clase:*
39 Transport; ambalare şi depozitare a mărfurilor; organizare de călătorii. (Solicităm protecţie pentru întreaga listă de servicii incluse în această clasă conform clasificării de la Nisa).

---

(210) **M 2016 07158** **(111) 148771**
(151) 24/10/2016
(732) **SC THE BREWERY SRL**, Str. Logofăt Tăutu nr. 68A, et. 2, sector 4, BUCUREŞTI ROMANIA
(740) SC RODALL SRL, Str. Polonă nr. 115, bl. 15, ap.19, sector 1, BUCUREŞTI
(540)

THE BREWERY

(511) *Produse şi/sau servicii grupate pe clase:*
40 Prelucrarea materialelor; prelucrare fotografică; finisarea fotografiilor; procesarea imaginii fotografice; montaj fotografii sau diapozitive; reproduceri de materiale fotografice; transfer de imprimări fotografice; retuşarea digitală a fotografiilor; prelucrarea filmelor şi finisarea fotografiilor; imprimare şi developare fotografică; fotocompoziţii; developare fotografică; restaurare fotografică;

furnizare de informaţii despre developarea filmelor fotografice; servicii de informare referitoare la procesarea filmelor fotografice; închiriere de aparate pentru procesare fotografică.

41 Educaţie; instruire; divertisment; activităţi sportive şi culturale; servicii de editare; editare de fotografii; servicii de editare computerizată; editare de materiale tipărite care conţin poze, altele decât cele de uz publicitar; servicii ale unui fotograf; compoziţii fotografice pentru terţi; cursuri de formare; organizare de cursuri de instruire; cursuri în cadrul taberelor educative; instruire în utilizarea echipamentului fotografic; servicii educative în arta fotografică; servicii educative în arta developării fotografice; organizarea şi conducerea de workshop-uri; închiriere de aparate de înregistrare video.

---

(210) **M 2016 07162** **(111) 148795**
(151) 24/10/2016
(732) **BGS EVENTS SRL**, Calea Vitan nr. 293, etaj 8, cam. 5, sect. 3, BUCUREŞTI ROMANIA
(540)

BGS EVENTS

(531) *Clasificare Viena:* 270501; 270517; 270524; 290112;
(591) Culori revendicate: albastru, alb
(511) *Produse şi/sau servicii grupate pe clase:*
35 Publicitate; gestiunea afacerilor comerciale; administraţie comercială; lucrări de birou.
45 Servicii personale şi sociale oferite de către terţi, destinate să satisfacă nevoile indivizilor; servicii de siguranţă pentru protejarea bunurilor şi indivizilor.

---

(210) **M 2016 07175** **(111) 148757**
(151) 25/10/2016
(732) **CLUB SPORTIV U CRAIOVA SA**, Str. Ştirbei Vodă nr. 30, judeţul Dolj, CRAIOVA ROMANIA
(740) CABINET INDIVIDUAL PROPRIETATE INDUSTRIALA ALECU BOGDAN, Str. Lucreţiu Pătrăşcanu nr. 2, sc.B, ap.2, Judeţul Bacău BACĂU
(540)

ucv1948

(511) *Produse şi/sau servicii grupate pe clase:*
25 Îmbrăcăminte, încălţăminte, articole care servesc la acoperirea capului.
28 Jocuri, jucării; articole de gimnastică şi sport; decoraţiuni (ornamente) pentru pomul de Crăciun.
35 Publicitate; gestiunea afacerilor comerciale; administraţie comercială; lucrări de birou.
41 Educaţie; instruire; divertisment; activităţi sportive şi culturale.
43 Servicii de alimentaţie publică; servicii de cazare temporară.

---

(210) **M 2016 07176** **(111) 148758**
(151) 25/10/2016
(732) **CLUB SPORTIV U CRAIOVA SA**, Str. Ştirbei Vodă nr. 30, judeţul Dolj, CRAIOVA ROMANIA
(740) CABINET INDIVIDUAL PROPRIETATE INDUSTRIALA ALECU BOGDAN, Str. Lucreţiu Pătrăşcanu nr. 2, sc.B, ap.2, Judeţul Bacău BACĂU
(540)

ucraiova1948

(511) *Produse şi/sau servicii grupate pe clase:*
25 Îmbrăcăminte, încălţăminte, articole care servesc la acoperirea capului.
28 Jocuri, jucării; articole de gimnastică şi sport; decoraţiuni (ornamente) pentru pomul de Crăciun.
35 Publicitate; gestiunea afacerilor comerciale; administraţie comercială; lucrări de birou.
41 Educaţie; instruire; divertisment; activităţi sportive şi culturale.
43 Servicii de alimentaţie publică; servicii de cazare temporară.

---

(210) **M 2016 07179** **(111) 148865**
(151) 25/10/2016
(732) **TODICĂ CARMEN-ROXANA**, Str. Rodul Pământului nr. 4, bl. P2, sc. B, ap. 17, sector 3, BUCUREŞTI ROMANIA
(540)

Atelierul de SLĂBIT

(531) *Clasificare Viena:* 020316; 020323; 270501;
(511) *Produse şi/sau servicii grupate pe clase:*
44 Servicii medicale; servicii de igienă corporală, de înfrumuseţare şi de slăbit oferite persoanelor.

---

(210) **M 2016 07252** **(111) 148796**
(151) 26/10/2016
(732) **BARBADIS SRL**, Str. Unirii, bl. 24A, sc. 1, et. 5, ap. 23, Jud. Buzău, BUZĂU ROMANIA
(740) P A U L A A D R I A N A ACSINTE-CONSILIER PROPRIETATE INDUSTRIALĂ, Bd. Decebal nr. 17, bl. S16, sc. 2, et. 3, ap. 30, sector 3 BUCUREŞTI
(540)

ATELIERUL de MICI

(531) *Clasificare Viena:* 261103; 270501; 270507; 270511; 270517;
(511) *Produse şi/sau servicii grupate pe clase:*
29 Carne; carne preparată.
35 Publicitate online; publicitate şi reclamă; promovarea afacerii (publicitate); publicitate prin intermediul mediilor electronice şi îndeosebi prin Internet.

---

(210) **M 2016 07253** **(111) 149147**
(151) 26/10/2016
(732) **MIREA MARIAN**, B-dul. Basarabia, nr. 47, bl. 1, sc. 1, ap. 16, sector 2, BUCUREŞTI ROMANIA
(740) SC RODALL SRL, Str. Polonă nr. 115, bl. 15, ap.19, sector 1, BUCUREŞTI
(540)

Atelierul de Bucătării
Calitatea face diferența, alege profesioniștii!

21 Atelierul de Bucătării Calitatea face diferenţa, alege profesioniştii!

(531) *Clasificare Viena:* 260117; 270501; 270702;
În conformitate cu: art. 23, din Legea nr. 84/1998, republicată, conform adresei nr. *1010851/02.05.2017*, solicitantul nu revendică un drept exclusiv asupra denumirii: **CALITATEA FACE DIFERENŢA, ALEGE PROFESIONIŞTII**
(511) *Produse şi/sau servicii grupate pe clase:*
20 Mobilă şi mobilier, oglinzi, rame; produse din lemn, plută, stuf, trestie, rachită, os, fildeş, os de balenă, scoici, sidef, spumă de mare, înlocuitori ai acestora sau material plastic; scaune; canapele; banchete; taburete; birouri; mese; comode.
35 Publicitate şi reclamă; gestiunea afacerilor comerciale; administraţie comercială; lucrări de birou; regruparea în avantajul terţilor a produselor din producţie proprie şi a unor terţi (cu excepţia transportului lor) pentru a permite clienţilor să le vadă şi să le achiziţioneze cât mai comod, cu amănuntul sau cu ridicata, în cadrul unor magazine, prin mijloace electronice, prin intermediul

site-urilor web sau al emisiunilor de teleshopping; publicitate on-line într-o reţea computerizată, operaţiuni de import-export; prezentarea produselor în medii de comunicare pentru retail; organizarea de expoziţii în scopuri comerciale sau publicitare.

---

(210) **M 2016 07260** **(111) 149108**
(151) 27/10/2016
(732) **CATUNA B. VIOREL INTREPRINDERE INDIVIDUALA**, Str. Principală nr. 284, jud. Bistriţa-Năsăud, 420006, VIIŞOARA ROMANIA
(540)

Ia-ma cu tine !

(531) *Clasificare Viena:* 020919; 260105; 260114; 270501;
(511) *Produse şi/sau servicii grupate pe clase:*
25 Îmbrăcăminte, încălţăminte, articole care servesc la acoperirea capului.
35 Publicitate; gestiunea afacerilor comerciale; administraţie comercială; lucrări de birou.

---

(210) **M 2016 07273** **(111) 149082**
(151) 27/10/2016
(732) **BRAND EMOTION SRL**, Str. Alexandru Şerbănescu nr. 26, bl. 17b, sc. b, ap. 24, sector 1, BUCUREŞTI ROMANIA
(540)

BRAND EMOTION be.

(531) *Clasificare Viena:* 241702; 270501; 270522; 290112;
(591) Culori revendicate: negru, galben
(511) *Produse şi/sau servicii grupate pe clase:*
7 Maşini automate de vânzare.
9 Aparate şi instrumente de uz stiintific, nautic, topografic, pentru fotografie, cinematografie, optică, cântărire, măsurare, semnalizare, verificare, salvare şi învăţământ; aparate şi instrumente pentru conducerea, distribuţia, transformarea, acumularea, reglarea sau comanda curentului electric; aparate pentru înregistrarea, transmiterea şi reproducerea sunetului sau imaginii; suporturi magnetice de îînregistrare, discuri acustice; mecanisme pentru aparate care funcţionează cu fise; case de marcat, maşini de calculat, echipamente de prelucrare a datelor şi calculatoare; echipament pentru stingerea incendiilor.
24 Ţesături şi înlocuitori de textile; cuverturi de pat şi feţe de masă.
35 Publicitate; conducerea şi administrarea afacerilor; lucrări de birou.
36 Asigurări; afaceri financiare, monetare, imobiliare.
38 Telecomunicaţii.
41 Educaţie; instruire; divertisment; activităţi sportive şi culturale.
42 Servicii în domeniile ştiinţei şi tehnologiei ca şi cercetarea şi proiectarea aferente; servicii de analiză şi cercetare industrială; proiectare şi dezvoltare hardware şi software.
43 Restaurante şi cazare temporară.
45 Servicii juridice; servicii de securitate pentru protecţia bunurilor şi persoanelor; servicii personale şi sociale oferite de terţi pentru satisfacerea unor nevoi individuale.

---

(210) **M 2016 07274** **(111) 149083**
(151) 27/10/2016
(732) **BRAND EMOTION SRL**, Str. Alexandru Şerbănescu nr. 26, bl. 17b, sc. b, ap. 24, sector 1, BUCUREŞTI ROMANIA
(540)

brandminds

brandminds

(531) *Clasificare Viena:* 270501; 290112;
(591) Culori revendicate: roz, alb
(511) *Produse şi/sau servicii grupate pe clase:*
7 Maşini automate de vânzare.
9 Aparate şi instrumente de uz stiintific, nautic, topografic, pentru fotografie, cinematografie, optică, cântărire, măsurare, semnalizare, verificare, salvare şi învăţământ; aparate şi instrumente pentru conducerea, distribuţia, transformarea, acumularea, reglarea sau comanda curentului electric; aparate pentru înregistrarea, transmiterea şi reproducerea sunetului sau imaginii; suporturi magnetice de îînregistrare, discuri acustice; mecanisme pentru aparate care funcţionează cu fise; case de marcat, maşini de calculat, echipamente de prelucrare a datelor şi calculatoare; echipament pentru stingerea incendiilor.
24 Ţesături şi înlocuitori de textile; cuverturi de pat şi feţe de masă.
35 Publicitate; conducerea şi administrarea afacerilor; lucrări de birou.
36 Asigurări; afaceri financiare, monetare, imobiliare.
38 Telecomunicaţii.
41 Educaţie; instruire; divertisment; activităţi sportive şi culturale.
42 Servicii în domeniile ştiinţei şi tehnologiei ca şi cercetarea şi proiectarea aferente; servicii de analiză şi cercetare industrială; proiectare şi dezvoltare hardware şi software.
43 Restaurante şi cazare temporară.
45 Servicii juridice; servicii de securitate pentru protecţia bunurilor şi persoanelor; servicii personale şi sociale oferite de terţi pentru satisfacerea unor nevoi individuale.

---

(210) **M 2016 07280** **(111) 148876**
(151) 27/10/2016
(732) **INTERNET GROUP D.O.O.**, Str. Savski Nasip, nr. 7, 11070, BELGRAD SERBIA
(540)

TESLA

TESLA

(531) *Clasificare Viena:* 261125; 270511; 270525;
(511) *Produse şi/sau servicii grupate pe clase:*
9 Mecanisme acţionate prin introducerea unei monezi, pentru televizoare; televizoare, tablete (calculator tableta), blocnotesuri electronice, laptopuri, telefoane, smartphone.
11 Instalaţii şi maşini de răcire, instalaţii şi aparate de răcire.

---

(210) **M 2016 07281** **(111) 148877**
(151) 27/10/2016
(732) **INTERNET GROUP D.O.O.**, Str. Savski Nasip, nr. 7, 11070, BELGRAD SERBIA
(540)

TESLA

TESLA

(531) *Clasificare Viena:* 261125; 270501; 270524; 270525;
(511) *Produse şi/sau servicii grupate pe clase:*
9 Mecanisme acţionate prin introducerea unei monezi, pentru televizoare; televizoare, tablete (calculator tabletă), blocnotesuri electronice, laptopuri, telefoane, smartphone.
11 Instalaţii şi maşini de răcire, instalaţii şi aparate de răcire.

---

(210) **M 2016 07289** **(111) 149084**
(151) 27/10/2016
(732) **AQUA NRG INVESTMENTS LIMITED**, Lampousas 1, 1095, NICOSIA CIPRU
(740) CABINET ENPORA INTELLECTUAL PROPERTY SRL, Str. George Calinescu nr. 52A, ap. 1, sector 1 BUCUREŞTI
(540)

Creamel

(511) *Produse şi/sau servicii grupate pe clase:*
32 Bere; ape minerale şi carbogazoase şi alte băuturi nealcoolice; băuturi din fructe şi sucuri de fructe; siropuri şi alte preparate pentru fabricarea băuturilor.
33 Băuturi alcoolice (cu excepţia berii).

---

(210) **M 2016 07305** **(111) 149051**
(151) 28/10/2016
(732) **SC MOBILA GRANDEAUR SRL**, Sat Domneşti, nr. 540, parter, jud. Ilfov, COMUNA DOMNEŞTI ROMANIA
(540)

Mobila Grandeaur

(531) *Clasificare Viena:* 270501; 270524;
(511) *Produse şi/sau servicii grupate pe clase:*
20 Mobile, oglinzi, rame; os neprelucrat sau semiprelucrat, corn, fildeş, os de balenă sau sidef, scoici, spumă de mare, chihlimbar galben.

---

(210) **M 2016 07307** **(111) 148906**
(151) 28/10/2016
(732) **SC RCS & RDS SA**, Str. Dr. Staicovici nr. 75, Clădirea Forum 2000, Faza I, et. 2, sector 5, 050557, BUCUREŞTI ROMANIA
(540)

ştirile de 10

(531) *Clasificare Viena:* 260101; 270501; 270711; 270725;
(511) *Produse şi/sau servicii grupate pe clase:*
38 Telecomunicaţii.
41 Educaţie; instruire; divertisment; emisiuni de radio şi televiziune.

---

(210) **M 2016 07326** **(111) 148772**
(151) 29/10/2016
(732) **TINTARCU RALUCA-CRISTINA**, Piaţa C.A. Rosetti nr. 3, et. 5, ap. 14, sector 2, BUCUREŞTI ROMANIA
(540)

buoni e bravi PIZZERIE

(531) *Clasificare Viena:* 270501; 270509; 270510;
(511) *Produse şi/sau servicii grupate pe clase:*
43 Servicii de alimentaţie publică.

---

(210) **M 2016 07328** **(111) 148841**
(151) 30/10/2016
(732) **POP CRISTIAN-LUDOVIC**, B-dul Burebista nr. 4, bl. D13, sc. 2, ap. 60, et. 7, sector 3, BUCUREŞTI ROMANIA
(740) SC MARK TO MARK INTELLECTUAL PROPERTY OFFICE SRL, Str. Huedin nr. 12, bl. D 20, sc. 4, ap. 53, sector 4 BUCUREŞTI
(540)

DEVORA Ultra Premium Pet Food

(531) *Clasificare Viena:* 270501; 270502; 270511; 270524;
(511) *Produse şi/sau servicii grupate pe clase:*
31 Mâncare pentru animale; obiecte comestibile de mestecat şi de ros pentru animale; băuturi pentru animale.

---

(210) **M 2016 07357** **(111) 148797**
(151) 31/10/2016
(732) **TOFAN VLAD ALEXANDRU ÎNTREPRINDERE INDIVIDUALĂ**, Str. Călăraşi nr. 5, judeţul Vaslui, HUŞI ROMANIA
(740) ARIANA AGENŢIE DE PROPRIETATE INDUSTRIALĂ SRL, Calea Aradului nr. 33, ap.7, judeţ Timiş TIMIŞOARA
(540)

BMAN

BMAN

(531) *Clasificare Viena:* 170202; 260516; 270501;
(511) *Produse şi/sau servicii grupate pe clase:*
25 Articole de îmbrăcăminte şi încălţăminte, articole pentru acoperirea capului (solicităm protecţie pentru întreaga listă de produse incluse în această clasă conform Clasificării de la Nisa).
35 Publicitate; conducerea şi administrarea afacerilor; lucrări de birou (solicităm protecţie pentru întreaga listă de servicii incluse în această clasă conform Clasificării de la Nisa).

---

(210) **M 2016 07361** **(111) 148818**
(151) 31/10/2016
(732) **SC ZDROVIT ROMANIA SRL**, Str. Sevastopol 13-17, sector 1, BUCUREŞTI ROMANIA
(740) SC NOMENIUS SRL, Piaţa Pache Protopopescu nr.1, et.2, ap.6, sector 2 BUCUREŞTI
(540)

SLABOFICAT

(511) *Produse şi/sau servicii grupate pe clase:*
5 Preparate medicale, preparate farmaceutice şi suplimente alimentare care echilibrează funcţiile hepatice; preparate medicale, preparate farmaceutice şi suplimente alimentare care ajută la regenerarea hepatică; preparate medicale, preparate farmaceutice şi suplimente alimentare care favorizează eliminarea toxinelor din organism; preparate medicale, preparate farmaceutice şi suplimente alimentare care ajută la menţinerea unei greutăţi corporale optime.
10 Dispozitive medicale care echilibrează funcţiile hepatice; dispozitive medicale care ajută la regenerarea hepatică; dispozitive medicale care favorizează eliminarea toxinelor din organism; dispozitive medicale care ajută la menţinerea unei greutăţi corporale optime.

---

(210) **M 2016 07362** **(111) 148820**
(151) 31/10/2016
(732) **SC ZDROVIT ROMANIA SRL**, Str. Sevastopol 13-17, sector 1, BUCUREŞTI ROMANIA
(740) SC NOMENIUS SRL, Piaţa Pache Protopopescu nr.1, et.2, ap.6, sector 2 BUCUREŞTI
(540)

FICATSLIMIN

(511) *Produse şi/sau servicii grupate pe clase:*
5 Preparate medicale, preparate farmaceutice şi suplimente alimentare care echilibrează funcţiile hepatice; preparate medicale, preparate farmaceutice şi suplimente alimentare care ajută la regenerarea hepatică; preparate medicale, preparate farmaceutice şi suplimente alimentare care favorizează eliminarea toxinelor din organism; preparate medicale, preparate farmaceutice şi suplimente alimentare care ajută la menţinerea unei greutăţi corporale optime.
10 Dispozitive medicale care echilibrează funcţiile hepatice; dispozitive medicale care ajută la regenerarea hepatică; dispozitive medicale care favorizează eliminarea toxinelor din organism; dispozitive medicale care favorizează eliminarea toxinelor din organism; dispozitive medicale care ajută la menţinerea unei greutăţi corporale optime.

---

(210) **M 2016 07376** **(111) 149170**
(151) 01/11/2016
(732) **SC RON PROTECT SOLUTIONS SRL**, Bd. Alex. Obregia nr. 35, bl.35, sc. 3, et.2, ap.112, sector 4, BUCUREŞTI ROMANIA
(540)

STINGATOARE DE INCENDIU VICTORIA

(511) *Produse şi/sau servicii grupate pe clase:*
9 Echipament pentru stingerea incendiilor.
35 Publicitate; conducerea şi administrarea afacerilor; lucrări de birou, toate acestea referitoare la echipament pentru stingerea incendiilor.

---

(210) **M 2016 07385** **(111) 148773**
(151) 01/11/2016
(732) **STAMATIN IOAN DANIEL**, Str. Lacul Plopului nr. 2, bl. P65, sc. 1, et. 4, ap. 13, sector 5, BUCUREŞTI ROMANIA
(740) SC RODALL SRL, Str. Polonă nr. 115, bl. 15, ap.19, sector 1, BUCUREŞTI
(540)

Q fest

(531) *Clasificare Viena:* 270501; 270505; 270508; 270510; 270517;

(511) *Produse şi/sau servicii grupate pe clase:*
41 Educaţie; instruire; divertisment; activităţi sportive şi culturale.

---

(210) **M 2016 07389** **(111) 148774**
(151) 01/11/2016
(732) **STAMATIN IOAN DANIEL**, Str. Lacul Plopului nr. 2, bl. P65, sc. 1, et. 4, ap. 13, sector 5, BUCUREŞTI ROMANIA
(740) SC RODALL SRL, Str. Polonă nr. 115, bl. 15, ap.19, sector 1, BUCUREŞTI
(540)

Quantic

(531) *Clasificare Viena:* 020101; 020123; 260104; 260115; 260118; 270501; 270504;
(511) *Produse şi/sau servicii grupate pe clase:*
41 Educaţie; instruire; divertisment; activităţi sportive şi culturale, servicii de cluburi de noapte (divertisment); furnizare de servicii de divertisment în club; realizare, coordonare şi organizare de concerte; concerte în direct susţinute de formaţii muzicale; organizare de festivaluri; servicii oferite de sală de karaoke (divertisment); servicii oferite de discoteci.

---

(210) **M 2016 07392** **(111) 148775**
(151) 01/11/2016
(732) **ANGHEL RUXANDRA ELMIRA**, Str. Dragoslavele nr. 57, Judeţul Constanţa, CONSTANŢA ROMANIA
(740) SC RODALL SRL, Str. Polonă nr. 115, bl. 15, ap.19, sector 1, BUCUREŞTI
(540)

ASADO STEAKHOUSE

(531) *Clasificare Viena:* 260116; 260118; 260205; 261325; 270501; 270511;
(511) *Produse şi/sau servicii grupate pe clase:*
43 Servicii de alimentaţie publică; restaurant; bistro, servicii oferite de un bar, servicii de catering.

---

(210) **M 2016 07394** **(111) 148743**
(151) 01/11/2016
(732) **TELLURIUM CHEMICAL Co.**, Str. Gării nr. 15, judeţul Timiş, 300167, TIMIŞOARA ROMANIA
(540)

FORTISTIM

(511) *Produse şi/sau servicii grupate pe clase:*
1 Produse chimice pentru agricultură, horticultură şi silvicultură; îngrăşăminte pentru sol.

---

(210) **M 2016 07428** **(111) 148812**
(151) 02/11/2016
(732) **SC ITAL-KOL SRL**, Str. XI, nr. 64, Jud. Timiş, ŞAG ROMANIA
(740) Cabinet Individual Claudiu Feraru, Str. Sf. Constantin nr.24, ap.6, sectorul 1 Bucuresti
(540)

IK

(531) *Clasificare Viena:* 270505; 270512; 270517; 270519; 290112;
(591) Culori revendicate: negru, roşu
(511) *Produse şi/sau servicii grupate pe clase:*
1 Produse chimice destinate industriei, ştiinţelor, fotografiei, agriculturii, horticulturii şi silviculturii; răşini artificiale în stare brută, materiale plastice în stare brută; îngrăşăminte pentru pământ; compoziţii extinctoare; preparate pentru călirea şi sudura metalelor; produse chimice destinate conservării alimentelor; materiale tanante; adezivi (materiale de lipit) destinaţi/te industriei.
19 Materiale de construcţie nemetalice; conducte rigide nemetalice pentru construcţie; asfalt, smoală şi bitum; construcţii transportabile nemetalice; monumente nemetalice.

---

(210) **M 2016 07464** **(111) 149019**
(151) 02/11/2016
(732) **TRANSILVANIA'S WINE SRL**, Str. Valea Viilor, nr. 2, ap. 1, Jud. Bistriţa-Năsăud, 425100, BECLEAN ROMANIA
(540)

LECHBURG 1962 in vino ethica

(531) *Clasificare Viena:* 070101; 070124; 250119; 270501; 270508; 270512;
(511) *Produse şi/sau servicii grupate pe clase:*
33 Băuturi alcoolice (cu excepţia berii).
35 Publicitate; gestiunea afacerilor comerciale; administraţie comercială; lucrări de birou.

---

(210) **M 2016 07465** **(111) 148789**
(151) 02/11/2016
(732) **EAGLE ADVANCED SECURITY SRL**, Str. Vâlsăneşti nr. 1, clădirea administrativă cam 8, sect. 3, BUCUREŞTI ROMANIA
(740) ACSINTE PAULA ADRIANA, Calea Călăraşilor, Nr. 177, Bl. 45, et. 4, Ap. 12, sector 3 BUCUREŞTI
(540)

EAGLE ADVANCED

(531) *Clasificare Viena:* 030701; 030716; 090110; 270501; 290113;
(591) Culori revendicate: maro, galben, gri, negru

(511) *Produse şi/sau servicii grupate pe clase:*
35 Publicitate; publicitate online; publicitate şi marketing; publicitate, inclusiv publicitatea online în reţele informatice; servicii de publicitate digitală; furnizare de informaţii de afaceri prin intermediul unui site; difuzare de materiale publicitare online; publicare de materiale publicitare online; publicitate online printr-o retea informatizată de comunicaţii; furnizarea unui catalog online cu informaţii comerciale pe internet.
45 Servicii de pază; servicii de pază antiefracţie; servicii de pază şi protecţie; servicii de pază pentru infrastructuri; servicii de pază pe timp de noapte; servicii oferite de către agenţii de pază pentru magazine; gardă de corp personală (escortă); escortă personală (gardă de corp); servicii prestate de gardă de securitate; servicii prestate de un agent de securitate pentru clădiri; servicii de securitate pentru protejarea proprietăţii şi a persoanelor; servicii de siguranţă, salvare, securitate şi control; servicii de securitate pentru protecţia persoanelor; servicii de securitate pentru protejarea proprietăţii; servicii de securitate pentru evenimente publice; furnizare de informaţii despre servicii prestate de un agent de securitate; servicii prestate de un agent de securitate pentru protecţia proprietăţii şi persoanelor.

---

(210) **M 2016 07491** **(111) 148708**
(151) 03/11/2016
(732) **SC SOCIETY CAFÉ SRL**, Str. Brânduşa nr. 1, Camera 3, Etaj parter, judeţul Dolj, CRAIOVA ROMANIA
(740) AGENŢIE DE PROPRIETATE INTELECTUALĂ WEIZMANN ARIANA & PARTNERS, Str. 11 Iunie nr. 51 sc A etaj 1, ap. 4, sector 4 BUCURESTI
(540)

TARO

(531) *Clasificare Viena:* 260418; 261113; 270511; 270517;
(511) *Produse şi/sau servicii grupate pe clase:*
43 Restaurante şi cazare temporară (solicităm protecţie pentru întreaga listă de servicii incluse în această clasă conform Clasificării de la Nisa).

---

(210) **M 2016 07492** **(111) 149085**
(151) 03/11/2016
(732) **APOSTEANU TUDOR ALEXANDRU**, Str. Amiral Constantin Balescu nr. 16, et. 1, ap. 2, sector 1, BUCUREŞTI ROMANIA
(540)

TUDOR
Gourmet Burgers

TUDOR Gourmet Burgers

(531) *Clasificare Viena:* 270501; 270517;
(511) *Produse şi/sau servicii grupate pe clase:*
29 Carne, peşte, păsări şi vânat; jeleuri, dulceţuri, compoturi; uleiuri şi grăsimi comestibile.
30 Pâine, produse de patiserie şi cofetărie; muştar; oţet, sosuri (condimente); mirodenii.
43 Servicii de alimentaţie publică; servicii de cazare temporară.

---

(210) **M 2016 07503** **(111) 148913**
(151) 03/11/2016
(732) **ATMAN PROTECTION SRL**, Str. Paşcani nr. 15, bl. TD32, sc. 1, et. 8, ap. 50, BUCUREŞTI ROMANIA
(540)

ATMAN
PROTECTION

ATMAN PROTECTION

(531) *Clasificare Viena:* 260207; 270508; 290112;
(591) Culori revendicate: albastru deschis, negru

(511) *Produse şi/sau servicii grupate pe clase:*
38 Telecomunicaţii.
42 Servicii în domeniile ştiinţei şi tehnologiei, ca şi cercetarea şi proiectarea aferente; servicii de analiză şi cercetare industrială; proiectare şi dezvoltare hardware şi software.
45 Servicii juridice; servicii de securitate pentru protecţia bunurilor şi persoanelor; servicii personale şi sociale oferite de terţi pentru satisfacerea unor nevoi individuale.

---

(210) **M 2016 07527** **(111) 148741**
(151) 04/11/2016
(732) **SIDELA S.A.**, Strada: Avenida 18 de Julio, număr: 1117, ap. 201, MONTEVIDEO URUGUAY
(740) Cabinet individual autorizat Popescu Magdalena Daniela - Legal 2M, Splaiul Unirii nr.10, bl.B5, sc.1, et. 4, ap.10, Sector 4 Bucuresti
(540)

PICATURA

(531) *Clasificare Viena:* 011515; 190301; 190315; 290115;
(591) Culori revendicate: roşu, galben, albastru închis, albastru deschis, negru, alb, portocaliu
(511) *Produse şi/sau servicii grupate pe clase:*
17 Compuşi de etanşare (mastic); compuşi pentru etanşarea rosturilor; compuşi de etanşare nemetalici pentru îmbinări; compuşi de călăfătuire pentru etanşarea fisurilor; adezivi pentru izolare; călăfătuire; compuşi de călăfătuire; material adeziv şi compus de călăfătuire; substanţe izolante; materiale izolante; compuşi izolatori; materiale pentru etanşare şi izolare; materiale de etanşare adezive pentru uz general; material de izolare folosit în sectorul construcţilor navale; chit de etanşare; materiale de etanşare.

---

(210) **M 2016 07551** **(111) 148915**
(151) 08/11/2016
(732) **AXINTE GEORGE MANUEL**, Str. Leonida Dimitrie nr. 11, Jud. Suceava, 725200, FĂLTICENI ROMANIA
(732) **STOIAN GABRIEL**, Str. Foişorului nr. 11, bl. F7C, sc. 2, ap. 37, Jud. Buzău, 725200, FĂLTICENI ROMANIA
(540)

N NUTRIFIC

(531) *Clasificare Viena:* 270501; 270521; 290106;
(591) Culori revendicate: gri închis, gri deschis
(511) *Produse şi/sau servicii grupate pe clase:*
3 Înălbitori şi alte preparate pentru spălare; preparate pentru curăţare, lustruire, degresare şi preparate abrazive; săpunuri, parfumerie, uleiuri esenţiale, cosmetice, loţiuni pentru păr, pastă de dinţi.
5 Produse farmaceutice şi de uz veterinar; produse sanitare de uz medical; substanţe dietetice de uz medical, alimente pentru sugari; suplimente dietetice, plasturi, materiale de pansat; materiale pentru plombarea dinţilor şi pentru amprente dentare; dezinfectanţi; produse pentru distrugerea daunatorilor; fungicide, erbicide.
30 Cafea, ceai, cacao, zahăr, orez, tapioca, sago, înlocuitori de cafea; făină şi preparate din cereale, pâine, produse de patiserie şi cofetărie, îngheţată; miere, sirop de melasă; drojdie, praf de copt; sare, muştar; oţet, sosuri; condimente; gheaţă.
35 Publicitate; conducerea şi administrarea afacerilor; lucrări de birou.
44 Servicii medicale; servicii veterinare; servicii de igienă şi frumusete pentru oameni sau pentru animale; servicii din agricultură, horticultură şi silvicultură.

---

(210) **M 2016 07553** **(111) 148996**
(151) 21/11/2016
(732) **CABINET AVOCAT NECHITA IONEL-NICOLAE**, Şos. Nicolina nr. 28, bl. 956, parter, Jud. Iaşi, IAŞI ROMANIA
(540)

"AVOCATIS"- CABINETE AVOCAŢI

(531) *Clasificare Viena:* 020301; 020322; 250110; 250113; 260118; 270501; 290113;
(591) Culori revendicate: negru, vişiniu, auriu
(511) *Produse şi/sau servicii grupate pe clase:*
45 Servicii juridice.

---

(210) **M 2016 07556** **(111) 148848**
(151) 07/11/2016
(732) **SC PROMOSAPIENS SRL**, Str. Elena Ghiba Birta, nr. 4, ap. 4, Jud. Arad, ARAD ROMANIA
(540)

PromoSapiens- we design your future

(531) *Clasificare Viena:* 020101; 020116; 020914; 020915; 270501; 290112;
(591) Culori revendicate: vişiniu, negru
(511) *Produse şi/sau servicii grupate pe clase:*
35 Publicitate; gestiunea afacerilor comerciale; administraţie comercială; lucrări de birou.
38 Telecomunicaţii.
41 Educaţie; instruire; divertisment; activităţi sportive şi culturale.
43 Servicii de alimentaţie publică; servicii de cazare temporară.

---

(210) **M 2016 07557** **(111) 149146**
(151) 07/11/2016
(732) **SC NUTRICOM SA**, Str. Portului nr.52, judeţul Călăraşi, 915400, OLTENIŢA ROMANIA
(740) SC RODALL SRL, Str. Polonă nr. 115, bl. 15, ap.19, sector 1, BUCUREŞTI
(540)

NUTRICOM

(531) *Clasificare Viena:* 050520; 250113; 261111; 270501; 270517; 290103;
(591) Culori revendicate: verde
(511) *Produse şi/sau servicii grupate pe clase:*
29 Carne, peşte, păsări şi vânat; extracte din carne; fructe şi legume conservate, congelate, uscate şi fierte, jeleuri, dulceţuri, compoturi; ouă, lapte şi produse lactate; uleiuri şi grăsimi comestibile.
30 Cafea, ceai, cacao şi înlocuitori de cafea, orez, tapioca, sago, făină şi preparate făcute din cereale, pâine, produse de patiserie şi cofetărie, îngheţată comestibilă; zahăr, miere, sirop de melasă; drojdie, praf de copt; sare, muştar; oţet, sosuri (condimente); mirodenii, gheaţă.
31 Produse agricole, horticole, forestiere şi cereale, neincluse în alte clase; animale vii; fructe şi legume proaspete; seminţe, plante şi flori naturale; mâncare pentru animale; malţ.
32 Bere; ape minerale şi gazoase şi alte băuturi nealcoolice; băuturi şi sucuri din fructe; siropuri şi alte produse pentru prepararea băuturilor.
35 Publicitate; gestiunea afacerilor comerciale; administraţie comercială; lucrări de birou; servicii de vânzare cu amănuntul în legătură cu furaje pentru animale şi servicii de vânzare cu ridicata în legătură cu furaje pentru animale; servicii de vânzare cu amănuntul şi cu ridicata a produselor din clasele 29, 30, 31 şi 32; organizare şi coordonare de vânzări de animale; încheierea de contracte de cumpărare şi vânzare de mărfuri; servicii de import export.

39 Transport; ambalarea şi depozitarea mărfurilor; organizarea de călătorii.
40 Sacrificare animale; tăierea animalelor; incinerarea deşeurilor.
42 Cercetare biotehnologică în domeniul creşterii animalelor; servicii în domeniile ştiinţei şi tehnologiei ca şi cercetarea şi proiectarea aferente; servicii de analiză şi cercetare industrială.
44 Servicii medicale; servicii veterinare; servicii de igienă şi de îngrijire a frumuseţii pentru oameni sau animale; servicii de agricultură, horticultură şi de silvicultură; servicii de crestere a animalelor; ferme de animale; asistenţă medicală pentru animale; servicii de îngrijire a animalelor; ferme agricole; servicii de reproducţie de porcine; servicii de analize de laborator în cadrul tratamentului pentru animale; distrugerea animalelor dăunătoare în agricultură, horticultură şi silvicultură.
45 Servicii juridice; servicii de securitate pentru protecţia bunurilor şi persoanelor; servicii personale şi sociale oferite de terţi pentru satisfacerea unor nevoi individuale; servicii de incinerare.

---

(210) **M 2016 07568** **(111) 148709**
(151) 07/11/2016
(732) **SOARE RĂZVAN-PETRE**, Str. Misca Petre nr. 5, bl. M18, sc. 1, et. 2, ap. 15, sect. 5, BUCUREŞTI ROMANIA
(540)

SportHero

(511) *Produse şi/sau servicii grupate pe clase:*
18 Piele şi imitaţii de piele, produse din aceste materiale; piei de animale; geamantane şi valize; umbrele şi bastoane; bice şi articole de şelărie.
25 Articole de îmbrăcăminte şi încălţăminte, articole pentru acoperirea capului.
35 Publicitate; conducerea şi administrarea afacerilor; lucrări de birou.

---

(210) **M 2016 07602** **(111) 148849**
(151) 08/11/2016
(732) **MARIN OANA MARIA**, Str. Pompiliu Teodor nr. 2, bl. C2, ap. 8, jud. Cluj, CLUJ-NAPOCA ROMANIA
(540)

Priky & You ÎNCĂLŢĂMINTE ORTOPEDICĂ PENTRU COPII ŞI ADULŢI

(531) *Clasificare Viena:* 020501; 270508;
(511) *Produse şi/sau servicii grupate pe clase:*
25 Îmbrăcăminte, încălţăminte, articole care servesc la acoperirea capului.
35 Publicitate; gestiunea afacerilor comerciale; administraţie comercială; lucrări de birou.

---

(210) **M 2016 07642** **(111) 148895**
(151) 09/11/2016
(732) **HTM HIGH TECHNOLOGY MANUFACTURER SRL**, Comuna Moşniţa Nouă, Nr. 1001, Hala nr. 4, Corp D, Judeţ Timiş, * ROMANIA
(740) ARIANA AGENTIE DE PROPRIETATE INDUSTRIALA, Calea Aradului nr. 33, ap.7, Jud. Timiş TIMIŞOARA
(540)

HTM HIGH TECHNOLOGY MANUFACTURER

(531) *Clasificare Viena:* 010103; 260104; 260118; 270112; 270510; 270512; 270522;

(591) Culori revendicate: roşu, albastru, galben, alb

(511) *Produse şi/sau servicii grupate pe clase:*

7 Maşini şi maşini-unelte; motoare (cu excepţia motoarelor pentru vehicule terestre); cuplaje şi organe de transmisie (cu excepţia celor pentru vehicule terestre); unelte agricole, altele decât cele acţionate manual; incubatoare pentru ouă; maşini automate pentru vânzare.

9 Aparate şi instrumente de uz ştiinţific, nautic, topografic, pentru fotografie, cinematografie, optică, cântărire, măsurare, semnalizare, verificare, salvare şi învăţământ; aparate şi instrumente pentru conducerea, distribuţia, transformarea, acumularea, reglarea sau comanda curentului electric; aparate pentru înregistrarea, transmiterea şi reproducerea sunetului sau imaginii; suporturi magnetice de înregistrare, discuri acustice; mecanisme pentru aparate care funcţionează cu fise; case de marcat, maşini de calculat, echipamente de prelucrare a datelor şi calculatoare; echipament pentru stingerea incendiilor.

11 Aparate de iluminat, de încălzire, de producere a aburului, de gătit, frigorifice, de uscare, de ventilare, de distributie a apei şi instalaţii sanitare.

21 Ustensile şi recipiente de menaj sau de bucătărie; piepteni şi bureţi; perii; materiale pentru perii; materiale de curăţare; lână metalică; sticlă brută sau semiprelucrată (cu excepţia sticlei folosite în construcţii); sticlărie, porţelan şi faianţă.

35 Publicitate; conducerea şi administrarea afacerilor; lucrări de birou.

---

(210) **M 2016 07653** **(111) 149063**

(151) 10/11/2016

(732) **SC BON SWEET BON PRODUCTIE SRL**, Str. Constructorilor nr. 3, judeţul Covasna, SFÂNTU GHEORGHE ROMANIA

(740) WEIZMANN ARIANA & PARTNERS AGENŢIE DE PROPRIETATE INTELECTUALĂ SRL, Str. 11 Iunie nr. 51, Sc. A, Et. 1, Ap. 4, Sector 4 BUCUREŞTI

(540)

FRUIT LOVE

(511) *Produse şi/sau servicii grupate pe clase:*

29 Carne, peşte, păsări şi vânat; extracte de carne; fructe şi legume conservate, congelate, uscate şi gătite; jeleuri, dulceţuri; compoturi; ouă, lapte şi produse lactate; uleiuri şi grăsimi comestibile. (Solicităm protecţie pentru întreaga listă de produse incluse în această clasă conform clasificării de la Nisa).

30 Produse de brutărie; produse de patiserie; produse de cofetărie, ciocolată şi deserturi (dulciuri), bezele; caramele; drajeuri de fructe [produse de cofetărie]; drajeuri romboidale [cofetărie]; drajeuri [produse de cofetărie nemedicinale]; bomboane; bomboane umplute; bomboane [dropsuri]; dulciuri [bomboane]; bomboane cu ciocolată; bomboane de ciocolată; bomboane de ciocolată cu umplutură; decoratiuni din bomboane penfru prăjituri; dulciuri (bomboane), tablete de ciocolată şi gumă de mestecat; batoane dulci; batoane de ciocolată; batoane de cereale şi batoane (din cereale) energizante, batoane de îngheţată; batoane de ciocolată cu lapte; dulciuri sub formă de batoane; batoane de nuga învelite în ciocolată; dextroză (glucoză pentru uz culinar); jeleuri din fructe (dulciuri), jeleuri de fructe [dulciuri, produse de cofetarie]; ciocolată; ciocolată umplută; ciocolată granulată; trufe de ciocolată; ciocolată cu alcool; ciocolată cu lapte; chipsuri de ciocolată; prăjituri cu ciocolată; dulciuri din ciocolată; ouă de ciocolată; praline de ciocolată; biscuiţi de ciocolată; prăjituri mici cu ciocolată; alune trase în ciocolată; fructe trase în ciocolată; biscuiţi înveliţi în ciocolată; napolitane învelite în ciocolată; tablete de ciocolată umplute; produse pe bază de ciocolată; fursecuri parţial învelite într-o glazură cu aromă de ciocolată; fondante; fondante de ciocolată; decoratiuni pentru pomul de crăciun [dulciuri]; dulciuri pentru decorarea pomului de Crăciun; ornamente din ciocolată pentru pomul de Crăciun; ouă de Paşti (dulciuri); dulciuri nemedicinale sub formă de ouă.

35 Publicitate; conducerea şi administrarea afacerilor; lucrări de birou; servicii de vânzare cu amănuntul sau en-gros pentru carne, peşte, păsări, vânat, extracte de carne, fructe şi legume conservate, congelate, uscate şi gătite, jeleuri, dulceţuri, compoturi, ouă, lapte şi produse lactate, uleiuri şi grăsimi comestibile, produse de brutărie, produse de patiserie, produse de cofetărie, ciocolată şi deserturi, bezele, caramele, drajeuri de fructe [produse de cofetărie], drajeuri romboidale [cofetărie], drajeuri [produse de cofetărie nemedicinale], bomboane, bomboane umplute, bomboane [dropsuri], dulciuri [bomboane], bomboane cu ciocolată, bomboane de ciocolată, bomboane de ciocolată cu umplutură, decoratiuni din bomboane pentru prăjituri, dulciuri (bomboane), tablete de ciocolată şi gumă de mestecat, batoane dulci, batoane de ciocolată, batoane de cereale şi batoane energizante, batoane de îngheţată, batoane de ciocolată cu lapte, dulciuri sub formă de batoane, batoane de nuga învelite în ciocolată, dextroză, jeleuri, jeleuri de fructe [cofetărie], ciocolată, ciocolată umplută, ciocolată granulată, trufe de ciocolată, ciocolată cu alcool, ciocolată cu lapte, chipsuri de ciocolată, prăjituri cu ciocolată, dulciuri din ciocolată, ouă de ciocolată, praline de ciocolată, biscuiţi de ciocolată, prăjituri mici cu ciocolată, alune trase în ciocolată, fructe trase în ciocolată, biscuiţi înveliţi în ciocolată, napolitane învelite în ciocolată, tablete de ciocolată umplute, produse pe bază de ciocolată, fursecuri parţial învelite într-o glazură cu aromă de ciocolată, fondante, fondante de ciocolată, decoratiuni pentru pomul de Crăciun [comestibile], dulciuri pentru decorarea pomului de Crăciun, ornamente din ciocolată pentru pomul de Crăciun, ouă de Paşti, dulciuri nemedicinale sub formă de ouă; servicii prestate online de un magazin de vânzare cu amănuntul pentru carne, peşte, păsări, vânat, extracte de carne, fructe şi legume conservate, congelate, uscate şi gătite, jeleuri, dulceţuri, compoturi, ouă, lapte şi produse lactate, uleiuri şi grăsimi comestibile, produse de brutărie, produse de patiserie, produse de cofetărie, ciocolată şi deserturi, bezele, caramele, drajeuri de fructe [produse de cofetărie], drajeuri romboidale [cofetărie], drajeuri [produse de cofetărie nemedicinale], bomboane, bomboane umplute, bomboane [dropsuri], dulciuri [bomboane], bomboane cu ciocolată, bomboane de ciocolată, bomboane de ciocolată cu umplutură, decoraţiuni din bomboane pentru prăjituri, dulciuri (bomboane), tablete de ciocolată şi gumă de mestecat, batoane dulci, batoane de ciocolată, batoane de cereale şi batoane energizante, batoane de îngheţată, batoane de ciocolată cu lapte, dulciuri sub formă de batoane, batoane de nuga învelite în ciocolată, dextroză, jeleuri, jeleuri de fructe [cofetărie], ciocolată, ciocolată umplută, ciocolată granulată, trufe de ciocolată, ciocolată cu alcool, ciocolată cu lapte, chipsuri de ciocolată, prăjituri cu ciocolată, dulciuri din ciocolată, ouă de ciocolată, praline de ciocolată, biscuiţi de ciocolată, prăjituri mici cu ciocolată, alune trase în ciocolată, fructe trase în ciocolată, biscuiţi înveliţi în ciocolată, napolitane învelite în ciocolată, tablete de ciocolată umplute, produse pe bază de ciocolată, fursecuri parţial învelite într-o glazură cu aromă de ciocolată, fondante, fondante de ciocolată, decoraţiuni pentru pomul de Crăciun [comestibile], dulciuri pentru decorarea pomului de Crăciun, ornamente din ciocolată pentru pomul de Crăciun, ouă de Paşti, dulciuri nemedicinale sub formă de ouă; servicii de import şi export; servicii de informare şi de consiliere comercială pentru consumatori în domeniul carne, peşte, păsări, vânat, extracte de carne, fructe şi legume conservate, congelate, uscate şi gătite, jeleuri, dulceţuri, compoturi, ouă, lapte şi produse lactate, uleiuri şi grăsimi comestibile, produse de brutărie, produse de patiserie, produse de cofetărie, ciocolată şi deserturi, bezele, caramele, drajeuri de fructe [produse de cofetărie], drajeuri romboidale [cofetărie], drajeuri [produse de cofetărie nemedicinale], bomboane, bomboane umplute, bomboane [dropsuri], dulciuri [bomboane], bomboane cu

ciocolată, bomboane de ciocolată, bomboane de ciocolată cu umplutură, decoraţiuni din bomboane pentru prăjituri, dulciuri (bomboane), tablete de ciocolată şi gumă de mestecat, batoane dulci, batoane de ciocolată, batoane de cereale şi batoane energizante, batoane de îngheţată, batoane de ciocolată cu lapte, dulciuri sub formă de batoane, batoane de nuga învelite în ciocolată, dextroză, jeleuri, jeleuri de fructe [cofetărie], ciocolată, ciocolată umplută, ciocolată granulată, trufe de ciocolată, ciocolată cu alcool, ciocolată cu lapte, chipsuri de ciocolată, prăjituri cu ciocolată, dulciuri din ciocolată, ouă de ciocolată, praline de ciocolată, biscuiţi de ciocolată, prăjituri mici cu ciocolată, alune trase în ciocolată, fructe trase în ciocolată, biscuiţi înveliţi în ciocolată, napolitane învelite în ciocolată, tablete de ciocolată umplute, produse pe bază de ciocolată, fursecuri parţial învelite într-o glazură cu aromă de ciocolată, fondante, fondante de ciocolată, decoraţiuni pentru pomul de Crăciun [comestibile], dulciuri pentru decorarea pomului de Crăciun, ornamente din ciocolată pentru pomul de Crăciun, ouă de Paşti, dulciuri nemedicinale sub formă de ouă.

---

(210) **M 2016 07657** **(111) 149086**
(151) 10/11/2016
(732) **SC REPS SRL**, D.N. 13 Km 68, judeţul Braşov, 505500, RUPEA ROMANIA
(740) APPELLO BRANDS SRL, Str. Şoimului nr. 18, sc. A, et. 5, ap. M6, Judeţul Sibiu SIBIU
(540)

HOTEL DUMBRAVA

(531) *Clasificare Viena:* 260115; 260118; 270110; 270501; 270511; 270521; 290112;
(591) Culori revendicate: verde închis, verde deschis, roşu
(511) *Produse şi/sau servicii grupate pe clase:*
39 Transport persoane; organizare de călătorii.
41 Educaţie; instruire; divertisment; activităţi sportive şi culturale.
43 Restaurante şi cazare temporară.

---

(210) **M 2016 07679** **(111) 148997**
(151) 11/11/2016
(732) **MYGADGET**, Str. Golia, nr. 2, Jud. Iaşi, 700039, IAŞI ROMANIA
(540)

G MYGADGET GET THAT GADGET AND PLAY.RO

(531) *Clasificare Viena:* 270501; 270510; 270522; 290112;
(511) *Produse şi/sau servicii grupate pe clase:*
9 Telefoane mobile.

---

(210) **M 2016 07708** **(111) 148776**
(151) 13/11/2016
(732) **LEONTESCU MIHAI**, Str. Tismana nr. 30, judeţul Prahova, PLOIEŞTI ROMANIA
(540)

Bean Bag Festival

(511) *Produse şi/sau servicii grupate pe clase:*
41 Educaţie; instruire; divertisment; activităţi sportive şi culturale.

---

(210) **M 2016 07734** **(111) 149087**
(151) 14/11/2016
(732) **SC AVINCIS VINURI SRL**, Str. Dr. Grigore Romniceanu, nr. 15, sector 5, 050574, BUCUREŞTI ROMANIA
(540)

AVINCIS CUVÉE ALEXIS

(511) *Produse şi/sau servicii grupate pe clase:*
33 Vinuri.

---

(210) **M 2016 07739** **(111) 148777**
(151) 14/11/2016
(732) **ROMEGA FOOD DISTRIBUTION SRL**, Şos. Bucureşti-Urziceni, nr. 63C, Corp C1, spaţiu U31, et. 2, Jud. Ilfov, 077010, AFUMAŢI ROMANIA
(740) PRI INTELLECTUAL PROPERTY SRL, Str. Răspântiilor nr. 37, etaj 1, ap. 2, Sector 2 BUCUREŞTI
(540)

sarvan my Coffee Coffee Flavoured Filled Bonbon

(531) *Clasificare Viena:* 080122; 110304; 250119; 260118; 270501; 270503;
(511) *Produse şi/sau servicii grupate pe clase:*
30 Bomboane umplute cu cafea; bomboane cu umplutură cu aromă de cafea.

---

(210) **M 2016 07740** **(111) 148890**
(151) 14/11/2016
(732) **SC RAIS STEEL GRUP SRL**, Str. Hagi Ghita nr. 8, parter, ap. 4, sect. 1, 011503, BUCUREŞTI ROMANIA
(732) **MATEI MARIA**, Str. Hagi Ghita nr. 8, parter, ap. 4, sect. 1, 011503, BUCUREŞTI ROMANIA
(540)

e-autorizatii

(531) *Clasificare Viena:* 030719; 070124; 070311; 260116; 260118; 270501; 290104;
(591) Culori revendicate: albastru (pantone 276), alb
(511) *Produse şi/sau servicii grupate pe clase:*
37 Servicii privind consultaţii pentru construcţii, informaţii legate de construcţii; servicii referitoare la construcţia de clădiri, inspecţia planurilor de construcţii.
42 Servicii de proiectare; consultaţii arhitecturale; schiţarea construcţiilor; servicii de inginerie; studii de proiecte tehnice; servicii oferite de reprezentanţi ai unor profesii cum sunt: chimişti, fizicieni, ingineri; servicii oferite de ingineri care efectuează evaluări, estimări şi rapoarte tehnice şi ştiinţifice.

---

(210) **M 2016 07748** **(111) 148710**
(151) 14/11/2016
(732) **SC JOY TOURS SRL**, Str Zizinului nr. 120, bl. 1, sc. A, ap. 21, jud. Braşov, BRAŞOV ROMANIA
(740) SC RODALL SRL, Str. Polonă nr. 115, bl. 15, ap.19, sector 1, BUCUREŞTI
(540)

Joy Tours We'll Take You Places

(531) *Clasificare Viena:* 060104; 070101; 270501;
(511) *Produse şi/sau servicii grupate pe clase:*
35 Publicitate; conducerea şi administrarea afacerilor; lucrări de birou; publicitate în domeniul turismului şi călătoriilor.
39 Transport; ambalare şi depozitare a mărfurilor; organizare de călătorii; agenţii de turism (rezervări şi emitere de bilete); servicii de ghizi şi informaţii turistice; rezervarea călătoriilor prin intermediul agenţiilor de turism.

---

(210) **M 2016 07762** **(111) 149126**
(151) 15/11/2016
(732) **SC MELINTEANU PREST SRL**, Str. Moldova nr. 13, jud. Vrancea, FOCŞANI ROMANIA
(740) AGENŢIE DE PROPRIETATE INTELECTUALĂ WEIZMANN ARIANA & PARTNERS, Str. 11 Iunie nr. 51 sc. A etaj 1, ap. 4, sector 4 BUCURESTI
(540)

SCOALA DE SOFERI MELINTEANU SERIOZITATE SI PROFESIONALISM

(531) *Clasificare Viena:* 260418; 270501; 270502; 270511; 290112;
(591) Culori revendicate: albastru, galben
(511) *Produse şi/sau servicii grupate pe clase:*
41 Educaţie, instruire, organizarea de cursuri pentru şcoala de şoferi, pregătire profesională în vederea transporturilor (emiterea de documente privind atestarea profesională în domeniul instruirii auto).

---

(210) **M 2016 07779** **(111) 148918**
(151) 15/11/2016
(732) **SC NITELA IMPEX SRL**, Cartier Brazda lui Novac nr. 215, judeţul Dolj, CRAIOVA ROMANIA
(740) SC RODALL SRL, Str. Polonă nr. 115, bl. 15, ap.19, sector 1, BUCUREŞTI
(540)

Ana Traditional

(531) *Clasificare Viena:* 050520; 050522; 250113; 270501; 270503; 270512;
(511) *Produse şi/sau servicii grupate pe clase:*
29 Carne, peşte, păsări şi vânat; extracte din carne; fructe şi legume conservate, congelate, uscate şi fierte; jeleuri, dulceţuri, compoturi; ouă; lapte şi produse lactate; uleiuri şi grăsimi comestibile.
30 Cafea, ceai, cacao, înlocuitori de cafea; orez; tapioca şi sago; făină şi preparate din cereale; pâine, produse de patiserie şi cofetărie; îngheţată comestibilă; zahăr, miere, sirop de melasă; drojdie, praf de copt; sare; muştar; oţet, sosuri (condimente); mirodenii; gheaţă.

---

(210) **M 2016 07780** **(111) 148917**
(151) 15/11/2016
(732) **SC NITELA IMPEX SRL**, Cartier Brazda lui Novac nr. 215, judeţul Dolj, CRAIOVA ROMANIA
(740) SC RODALL SRL, Str. Polonă nr. 115, bl. 15, ap.19, sector 1, BUCUREŞTI
(540)

Mila 23

(531) *Clasificare Viena:* 011524; 020112; 020116; 030910; 030924; 090107; 180302; 270501; 270725;
(511) *Produse şi/sau servicii grupate pe clase:*
29 Peşte şi produse din peşte.

---

(210) **M 2016 07789** **(111) 149185**
(151) 15/11/2016
(732) **SC CARNIVON KFT**, Str. Martirok nr. 17., 2145, Kerepes UNGARIA
(540)

Sigma technik

(511) *Produse şi/sau servicii grupate pe clase:*
1 Produse chimicale pentru tehnică de încălzire; produse chimice destinate industriei, ştiinţelor, fotografiei, agriculturii, horticulturii şi silviculturii; răşini artificiale în stare brută, materiale plastice în stare brută; îngrăşăminte pentru pământ; compoziţii extinctoare; preparate pentru călirea şi sudura metalelor; produse chimice destinate conservării alimentelor; materiale tanante; adezivi (materiale de lipit) destinaţi/te industriei.
11 Aparate de iluminat, de încălzit, de producere a vaporilor, de coacere, de refrigerare, de uscare, de ventilare, de distribuire a apei şi instalaţii sanitare.
17 Cauciuc, gutapercă, gumă, azbest, mică şi înlocuitori ai acestor materiale, neprocesate şi semiprocesate; produse din materiale plastice semiprelucrate; materiale de călăfătuire, etanşare şi izolare; conducte flexibile nemetalice.

---

(210) **M 2016 07792** **(111) 149127**
(151) 16/11/2016
(732) **SC MAIZE FOOD SRL**, Str. Popa Savu nr. 3A, ap. 1, sector 1, BUCUREŞTI ROMANIA
(540)

MAIZE

(511) *Produse şi/sau servicii grupate pe clase:*
43 Servicii de alimentaţie publică.

---

(210) **M 2016 07798** **(111) 148939**
(151) 16/11/2016
(732) **SC SMISS SECURITY SRL**, Bdul. Biruinţei nr. 85, subsol, cam. 8, Judeţul Ilfov, PANTELIMON ROMANIA
(740) WEIZMANN ARIANA & PARTNERS AGENŢIE DE PROPRIETATE INTELECTUALĂ SRL, Str. 11 Iunie nr. 51, Sc. A, Et. 1, Ap. 4, Sector 4 BUCUREŞTI
(540)

SMISS SECURITY

SMISS SECURITY

(531) *Clasificare Viena:* 260409; 270501; 270502; 290112;
(591) Culori revendicate: roşu, gri
(511) *Produse şi/sau servicii grupate pe clase:*
37 Întreţinerea şi repararea sistemelor de alarmă; instalarea şi mentenanţa sistemelor de securitate.
39 Transport securizat.
45 Servicii de securitate pentru protecţia bunurilor şi persoanelor.

---

(210) **M 2016 07807** **(111) 148827**
(151) 16/11/2016
(732) **SC KLAIN SRL**, Str. Partizanilor nr. 33, jud. Cluj, 400240, CLUJ NAPOCA ROMANIA
(740) AGENTIA DE PROPRIETATE INDUSTRIALA TAS SRL, Str. Mihai Veliciu, nr. 21, ap. 2, Judeţul Cluj Cluj-Napoca
(540)

KLAIN

KLAIN

(531) *Clasificare Viena:* 270501;
(511) *Produse şi/sau servicii grupate pe clase:*
35 Publicitate; conducerea şi administrarea afacerilor; lucrări de birou.

42 Servicii în domeniile ştiinţei şi tehnologiei ca şi cercetarea şi proiectarea aferente; servicii de analiză şi cercetare industrială; proiectare şi dezvoltare hardware şi software.

---

(210) **M 2016 07809** **(111) 149055**
(151) 16/11/2016
(732) **REDIS MARKET SRL**, DN 2 Bucureşti-Urziceni, (T 7, P 27/2, 27/2/1, 27/4), Birouri şi Hală, Comuna Găneasa, Judeţul Ilfov, SAT ŞINDRILIŢA ROMANIA
(540)

REDIS MARKET

(531) *Clasificare Viena:* 010502; 241513; 270501; 290113;
(591) Culori revendicate: roşu, verde, galben, gri
(511) *Produse şi/sau servicii grupate pe clase:*
35 Publicitate, gestiunea afacerilor comerciale; dezvoltare, promovare şi organizare a diverselor tipuri de servicii, regruparea în faţa terţilor a diverse produse, cu excepţia transportului lor, permiţând consumatorilor să le vadă şi să le cumpere comod, lanţ de magazine, organizarea de evenimente cu scop comercial, vânzare de produse sub orice formă; administraţie comercială; lucrări de birou.

---

(210) **M 2016 07810** **(111) 149089**
(151) 16/11/2016
(732) **WONDER FOODS SRL**, Com Găneasa, Tarlaua 7, Parcelele 27/1,27/2, 27/2/1 şi 27/4, Birourile P+1E şi cu C2 (Hala de depozitare), judeţul Ilfov, Sat Şindriliţa ROMANIA
(540)

WONDER FOODS

(531) *Clasificare Viena:* 010104; 090110; 240907; 240924; 260418; 270501; 290112;
(591) Culori revendicate: roşu, negru
(511) *Produse şi/sau servicii grupate pe clase:*
35 Publicitate, gestiunea afacerilor comerciale; dezvoltare, promovare şi organizare a diverselor tipuri de servicii, regruparea în faţa terţilor a diverse produse, cu excepţia transportului lor, permiţând consumatorilor să le vadă şi să le cumpere comod, lanţ de magazine, organizarea de evenimente cu scop comercial, vânzare de produse sub orice formă; administraţie comercială; lucrări de birou.

---

(210) **M 2016 07815** **(111) 148711**
(151) 16/11/2016
(732) **CMI DR. LAZAR DAN-IOAN Cabinet Medical de Medicină Dentară**, Str. Bogdan Petricescu Hasdeu nr. 22, ap. 2, judeţul Bihor, ORADEA ROMANIA
(740) SC RODALL SRL, Str. Polonă nr. 115, bl. 15, ap.19, sector 1, BUCUREŞTI
(540)

Clinica Lazar

Clinica Lazar

(531) *Clasificare Viena:* 260411; 261111; 270501;
(511) *Produse şi/sau servicii grupate pe clase:*
44 Servicii de asistenţă medicală oferite de o clinică dentară; servicii stomatologice; servicii medicale; servicii de asistenţă medicală; îngrijire medicală; servicii de igienă şi de îngrijire a frumuseţii pentru oameni.

---

(210) **M 2016 07828** **(111) 149111**
(151) 16/11/2016
(732) **JUICE MASTER SRL**, Str. Zorilor nr. 15, jud. Satu Mare, SAT ODOREU ROMANIA
(740) SC NOMENIUS SRL, Piaţa Pache Protopopescu nr.1, et.2, ap.6, sector 2 BUCUREŞTI
(540)

DOR DE TRANSILVANIA

(531) *Clasificare Viena:* 050313; 050713; 270501; 270502; 270503; 270511; 290113;
(591) Culori revendicate: bleumarin, alb, roşu, verde
(511) *Produse şi/sau servicii grupate pe clase:*
32 Sucuri.

---

(210) **M 2016 07840** **(111) 149203**
(151) 17/11/2016
(732) **IONESCU ROMEO**, Str. Gheorghe Doja nr. 79, Judeţul Bihor, ORADEA ROMANIA
(740) WEIZMANN ARIANA & PARTNERS AGENŢIE DE PROPRIETATE INTELECTUALĂ SRL, Str. 11 Iunie nr. 51, Sc. A, Et. 1, Ap. 4, Sector 4 BUCUREŞTI
(540)

THE HUB

(531) *Clasificare Viena:* 260118; 270501; 270510;

(511) *Produse şi/sau servicii grupate pe clase:*
43 Restaurante şi cazare temporară (Solicităm protecţie pentru întreaga listă de servicii incluse în această clasă conform clasificării de la Nisa).

---

(210) **M 2016 07855** **(111) 148712**
(151) 17/11/2016
(732) **LĂSCONI DUMITRU**, Str. Aurel Vlaicu, nr. 69, Jud. Hunedoara, 330008, DEVA ROMANIA
(540)

Festivalul Internaţional de folclor pentru copii şi tineret "CARPATICA"

(511) *Produse şi/sau servicii grupate pe clase:*
41 Activitate sportivă şi culturală.

---

(210) **M 2016 07860** **(111) 148998**
(151) 17/11/2016
(732) **SC CREDIT-GOLD & GF 2003 SRL**, Str. Smeurei nr. 54, jud. Argeş, 110046, PITEŞTI ROMANIA
(740) BROJBY PATENT INNOVATION, Bdul Republicii, bl. 212, sc. D, et. 2, ap. 11, Judeţul Argeş PITESTI

(540)

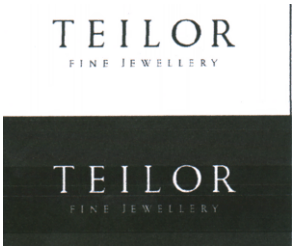

TEILOR FINE JEWELLERY

(531) *Clasificare Viena:* 260418; 270501; 270524;
În conformitate cu: art. 23, din Legea nr. 84/1998, republicată, conform adresei nr. *204898/18.04.2017*, solicitantul nu revendică un drept exclusiv asupra denumirii: **FINE JEWELLERY**

(511) *Produse şi/sau servicii grupate pe clase:*

14 Metale preţioase şi aliajele lor şi produse din aceste materiale, placate sau nu; giuvaergerie, bijuterii, pietre preţioase; ceasornicărie instrumente pentru măsurarea timpului.

35 Publicitate; activităţi de import-export; gestionarea afacerilor comerciale; administraţie comercială; lucrări de birou.

---

(210) **M 2016 07871** **(111) 148823**
(151) 18/11/2016
(732) **OLOSUTEAN-GRIGOROSCUTA RARES-BOGDAN**, Str. Ştefan Augustin Doinaş nr. 5, ap. 19C, judeţul Cluj, CLUJ-NAPOCA ROMANIA
(740) AGENŢIE DE PROPRIETATE INTELECTUALĂ WEIZMANN ARIANA & PARTNERS, Str. 11 Iunie nr. 51 sc. A etaj 1, ap. 4, sector 4 BUCURESTI
(540)

SIMPLE RETRO BLUES

(531) *Clasificare Viena:* 020701; 020702; 020716; 270501; 270508; 290115;
(591) Culori revendicate: negru (6C), violet, portocaliu (021 C), roşu rubin, roşu (032C), albastru (0821C), galben (0131C), negru (0961C), alb
(511) *Produse şi/sau servicii grupate pe clase:*

35 Servicii de publicitate, marketing şi promovare; realizarea de reclame; difuzare de anunţuri; publicitare, publicitate online; distribuirea de materiale publicitare, şi anume pliante, prospecte, broşuri, distribuirea de materiale de marketing şi materiale promoţionale; conducerea şi administrarea afacerilor; lucrări de birou, toate aceste servicii în legătura cu serviciile din clasa 41.

41 Educaţie; divertisment; organizare de activităţi recreative; furnizare de activităţi recreative; servicii de informare despre activităţi recreative; şcoli de dans; servicii oferite de sălile de dans; cursuri de dans; cursuri de dans pentru adulţi; cursuri de dans pentru copii; exploatarea sălilor de dans; organizare de demonstraţii de dans; prezentare de demonstraţii de dans; servicii educative în domeniul dansului; divertisment de tipul reprezentaţiilor de dans; furnizare de instruire în domeniul dansului; servicii de coregrafie; organizare de concursuri de dans; organizare de turnee de dans; spectacole de dans; supervizare şi arbitraj în evenimente sportive.

---

(210) **M 2016 07872** **(111) 148798**
(151) 18/11/2016
(732) **SC PRYM FASHION ROMANIA SRL**, Bd. Theodor Pallady nr. 57, Hala de Producţie şi Birouri, parter şi etaj, sector 3, BUCUREŞTI ROMANIA
(740) AGENŢIE DE PROPRIETATE INTELECTUALĂ WEIZMANN ARIANA & PARTNERS, Str. 11 Iunie nr. 51 sc. A etaj 1, ap. 4, sector 4 BUCURESTI

(540)

PF

(531) *Clasificare Viena:* 260418; 270501; 270517; 270522;

(511) *Produse şi/sau servicii grupate pe clase:*

26 Fermoare; închizători cu fermoare; închizători metalice (fermoare); sisteme de închidere cu fermoare; încuietori glisante (fermoare); fermoare de plastic; fermoare şi dispozitive de tragere pentru fermoare; cheiţe pentru fermoare; piese pentru fermoare; închizători tip fermoar; trăgătoare pentru fermoare şi piese pentru acestea; dispozitive de fixare a fermoarelor.

---

(210) **M 2016 07873** **(111) 148713**

(151) 18/11/2016

(732) **TAKKA ROOF SRL**, Str. Ştefan cel Mare nr. 5, jud. Cluj, TURDA ROMANIA

(740) AGENŢIE DE PROPRIETATE INTELECTUALĂ WEIZMANN ARIANA & PARTNERS, Str. 11 Iunie nr. 51 sc. A etaj 1, ap. 4, sector 4 BUCURESTI

(540)

TAKKA ROOF SYSTEMS

(531) *Clasificare Viena:* 070124; 070311; 260418; 270501; 270508; 270517; 290112;

(591) Culori revendicate: roşu, negru

(511) *Produse şi/sau servicii grupate pe clase:*

6 Materiale de construcţii şi elemente din metal; învelitori metalice pentru acoperişuri; ţigle metalice; table metalice pentru acoperişuri; tablă cutată; tablă faltuită; componente metalice pentru acoperiş; accesorii metalice pentr acoperiş; folii metalice pentru acoperişuri.

35 Comerţul cu ridicata şi cu amanuntul pentru materiale de construcţii şi elemente din metal, învelitori metalice pentru acoperişuri, ţigle metalice, table metalice pentru acoperişuri, tablă cutată, tabla fălţuită; componente metalice pentru acoperiş, accesorii metalice pentru acoperiş, folii metalice pentru acoperişuri; material izolator pentru acoperişuri, folii metalice izolante, folie folosită ca izolaţie pentru construcţii; materiale şi elemente de construcţie şi edificare, nemetalice, materiale pentru acoperiş; acoperişuri din ţiglă, ţigle nemetalice, învelitori acoperiş nemetalice, acoperişuri nemetalice, permiţând clienţilor să le vadă şi să le achizitioneze cât mai comod prin magazinele en gros sau en detail, prin cataloage de vânzare, prin corespondenţă sau prin mijloace electronice respectiv prin intermediul site-urilor web; prezentare de produse; târguri şi expoziţii cu caracter publicitar şi comercial; conducerea şi administrarea afacerilor; servicii de publicitate, marketing şi promovare, realizare de reclame, anunţuri publicitare, publicitate online, promoţii, informaţii comerciale, servicii de import-export.

---

(210) **M 2016 07874** **(111) 148999**

(151) 18/11/2016

(732) **SC VUP PROD SRL**, Sat Lazuri Str. Târgului nr. 107815, jud. Dâmboviţa, COMUNA COMISANI ROMANIA

(740) CABINET DE PROPRIETATE INDUSTRIALA LAZAR ELENA, B-dul Unirii Centru, bl. 16C, et. 3, ap. 12, OP 1, CP 52 BUZĂU

(540)

VUP PROD

(531) *Clasificare Viena:* 260418; 270501; 290113;
(591) Culori revendicate: gri, portocaliu, alb
(511) *Produse şi/sau servicii grupate pe clase:*
3 Înălbitori şi alte preparate pentru spălare; preparate pentru curăţare, lustruire, degresare şi preparate abrazive; săpunuri, parfumerie, uleiuri esenţiale, cosmetice, loţiuni pentru păr, pastă de dinţi.
5 Produse farmaceutice şi de uz veterinar; produse sanitare de uz medical; substanţe dietetice de uz medical, alimente pentru sugari; suplimente dietetice plasturi, materiale de pansat; materiale pentru plombarea dinţilor şi pentru amprente dentare; dezinfectanţi; produse pentru distrugerea dăunătorilor; fungicide, erbicide.
35 Publicitate; conducerea şi administrarea afacerilor; lucrări de birou.
39 Transport; ambalare şi depozitare a mărfurilor; organizare de călătorii.
40 Prelucrarea materialelor.
42 Servicii în domeniile ştiinţei şi tehnologiei precum cercetarea şi proiectarea aferentă; servicii de analiză şi cercetare industrială; proiectare şi dezvoltare hardware şi software.

---

(210) **M 2016 07903** **(111) 149052**
(151) 20/11/2016
(732) **IORDACHE OVIDIU**, Str. Virtuţii nr. 7, bl. R3, sc. 2, ap. 27, sector 6, 060781, BUCUREŞTI ROMANIA

(540)

Vanilla Roads

(531) *Clasificare Viena:* 270501;
(511) *Produse şi/sau servicii grupate pe clase:*
41 Educaţie; instruire; divertisment; activităţi sportive şi culturale.

---

(210) **M 2016 07905** **(111) 148860**
(151) 21/11/2016
(732) **OSTEOARTICULAR MED SRL**, Bd. 21 Decembrie 1989 nr. 75, ap. 19, jud. Cluj, CLUJ-NAPOCA ROMANIA
(740) WEIZMANN ARIANA & PARTNERS AGENŢIE DE PROPRIETATE INTELECTUALĂ SRL, Str. 11 Iunie nr. 51, Sc. A, Et. 1, Ap. 4, Sector 4 BUCUREŞTI
(540)

CHIROMEDICAL

(531) *Clasificare Viena:* 270501; 290112;
(591) Culori revendicate: roşu, verde
(511) *Produse şi/sau servicii grupate pe clase:*
44 Servicii medicale; chiropractica; chinetoterapie; terapie fizică; fizioterapie; furnizare de centre de recuperare fizică; servicii ale clinicilor medicale; servicii de asistenţă medicală; activităţi de asistenţă medicală specializată; servicii ale cabinetelor medicale; servicii ale clinicilor medicale; servicii de îngrijiri medicale; servicii de terapie; servicii de consiliere în materie de probleme medicale; servicii de consultanţă legate de servicii medicale; servicii de furnizare de informaţii medicale; servicii medicale de evaluare a sănătăţii; servicii medicale pentru diagnosticarea bolilor corpului omenesc; servicii medicale pentru tratamentul afecţiunilor corpului omenesc; controale medicale; depistare medicală; furnizare de tratament medical; efectuarea examenelor medicale; planificare de tratamente medicale; management de servicii de asistenţă medicală.

---

(210) **M 2016 07911** **(111) 148714**
(151) 21/11/2016
(732) **COVĂSNEANU ALEXANDRU-BOGDAN**, Com. Comarna, nr. 234, Jud. Ilfov, SAT COMARNA ROMANIA
(732) **BATOG TUDOR-STEFAN**, Str. Cerna nr. 4A, bl. A3, sc. A, ap. 4, Jud. Iaşi, IAŞI ROMANIA
(540)

ABSTRACT 2

(531) *Clasificare Viena:* 020301; 260314; 260725; 270501; 290112;
(591) Culori revendicate: roşu, negru
(511) *Produse şi/sau servicii grupate pe clase:*
44 Servicii medicale; servicii veterinare; servicii de igienă şi frumusete pentru oameni sau pentru animale; servicii din agricultură, horticultură şi silvicultură.

---

(210) **M 2016 07918** **(111) 149000**
(151) 21/11/2016
(732) **SC PLASTSISTEM SA**, DN15A Bistriţa-Reghin, Km 45 + 500, judeţul Bistriţa-Năsăud, COMUNA SIEU-MAGHERUS ROMANIA
(540)

TERA STEEL

(511) *Produse şi/sau servicii grupate pe clase:*
6 Metale comune şi aliajele lor; materiale de construcţie metalice; construcţii transportabile metalice; materiale metalice pentru căile ferate; cabluri şi fire metalice neelectrice; produse de lăcătuşerie şi feronerie metalică; tuburi metalice; case de bani; minereuri.
35 Publicitate; gestiunea afacerilor comerciale; administraţie comercială; lucrări de birou.
42 Servicii ştiinţifice şi tehnologice, precum şi servicii de cercetare şi de creaţie, referitoare la acestea; servicii de analiză şi cercetare industrială; crearea şi dezvoltarea calculatoarelor şi a programelor de calculator.

---

(210) **M 2016 07942** **(111) 148778**
(151) 22/11/2016
(732) **SC OTP BANK ROMANIA SA**, Str. Buzeşti nr. 66-68, sector 1, 011017, BUCUREŞTI ROMANIA
(740) WEIZMANN ARIANA & PARTNERS AGENŢIE DE PROPRIETATE INTELECTUALĂ SRL, Str. 11 Iunie nr. 51, Sc. A, Et. 1, Ap. 4, Sector 4 BUCUREŞTI
(540)

Magnetul de bani

(511) *Produse şi/sau servicii grupate pe clase:*
9 Aparate şi instrumente de uz stiintific, nautic, topografic, pentru fotografie, cinematografie, optică, cântărire, măsurare, semnalizare, verificare, salvare şi învăţământ; aparate şi instrumente pentru conducerea, distribuţia, transformarea, acumularea, reglarea sau comanda curentului electric; aparate pentru înregistrarea, transmitere reproducerea sunetului sau imaginii; suporturi magnetice de înregistrare, discuri acustice; mecanisme pentru aparate care funcţionează cu fise; case de marcat, maşini de calculat, echipamente de prelucrare a datelor şi calculatoare; echipament pentru stingerea incendiilor (solicităm protecţie pentru întreaga listă de produse incluse în această clasă conform Clasificării de la Nisa).
35 Publicitate; conducerea şi administrarea afacerilor; lucrări de birou (solicităm protecţie pentru întreaga listă de servicii incluse în această clasă conform Clasificării de la Nisa).
36 Asigurări; afaceri financiare, monetare, imobiliare (solicităm protecţie pentru întreaga listă de servicii incluse în această clasă conform Clasificării de la Nisa).

38 Telecomunicaţii (solicităm protecţie pentru întreaga listă de servicii incluse în această clasă conform Clasificării de la Nisa).
41 Educaţie; instruire; divertisment; activităţi sportive şi culturale (solicităm protecţie pentru întreaga listă de servicii incluse în această clasă conform Clasificării de la Nisa).
42 Servicii în domeniile ştiinţei şi tehnologiei precum cercetarea şi proiectarea aferentă; servicii de analiză şi cercetare industrială; proiectare şi dezvoltare hardware şi software (solicităm protecţie pentru întreaga listă de servicii incluse în această clasă conform Clasificării de la Nisa).

---

(210) **M 2016 07976** **(111) 149047**
(151) 22/11/2016
(732) **I.M. VINĂRIA PURCARI SRL**, Raionul Ştefan Vodă nr. 4229, PURCARI REPUBLICA MOLDOVA
(740) TEODORU I.P. SRL, Str. Nerva Traian nr. 12, bl. M37, sc. 1, et. 1, ap. 1, sector 3 BUCUREŞTI
(540)

MALURILE PRUTULUI

(511) *Produse şi/sau servicii grupate pe clase:*
33 Băuturi alcoolice (cu excepţia berii).

---

(210) **M 2016 07980** **(111) 148858**
(151) 23/11/2016
(732) **SC PHYLAXIA PHARMAROM SRL**, Calea Moineşti nr. 34, Jud. Bacău, BACĂU ROMANIA
(740) WEIZMANN ARIANA & PARTNERS AGENŢIE DE PROPRIETATE INTELECTUALĂ SRL, Str. 11 Iunie nr. 51, Sc. A, Et. 1, Ap. 4, Sector 4 BUCUREŞTI
(540)

VIP TARGET SECURITY GROUP

(531) *Clasificare Viena:* 210321; 270501; 270511; 290112;
(591) Culori revendicate: negru, roşu
(511) *Produse şi/sau servicii grupate pe clase:*
45 Servicii juridice; servicii de securitate pentru protecţia bunurilor şi persoanelor; servicii personale şi sociale oferite de terţi pentru satisfacerea unor nevoi individuale (solicităm protecţie pentru întreaga listă de servicii incluse în această clasă conform Clasificării de la Nisa).

---

(210) **M 2016 07981** **(111) 148859**
(151) 23/11/2016
(732) **SC PHYLAXIA PHARMAROM SRL**, Calea Moineşti nr. 34, Jud. Bacău, BACĂU ROMANIA
(740) WEIZMANN ARIANA & PARTNERS AGENŢIE DE PROPRIETATE INTELECTUALĂ SRL, Str. 11 Iunie nr. 51, Sc. A, Et. 1, Ap. 4, Sector 4 BUCUREŞTI
(540)

PHYLAXIA PHARMAROM

(511) *Produse şi/sau servicii grupate pe clase:*
5 Produse farmaceutice şi de uz veterinar; produse sanitare de uz medical; substanţe dietetice de uz medical, alimente pentru sugari; suplimente dietetice, plasturi, materiale de pansat; materiale pentru plombarea dinţilor şi pentru amprente dentare; dezinfectanţi; produse pentru distrugerea dăunătorilor; fungicide, erbicide (solicităm protecţie pentru întreaga listă de produse incluse în această clasă conform Clasificării de la Nisa).
35 Publicitate; conducerea şi administrarea afacerilor; lucrări de birou (solicităm protecţie pentru întreaga listă de servicii incluse în această clasă conform Clasificării de la Nisa).

---

(210) **M 2016 07983** **(111) 148749**
(151) 23/11/2016
(732) **DOMENIILE BLAGA SRL**, Sat Finteşti nr. 435, judeţul Buzău, COMUNA NĂENI ROMANIA
(540)

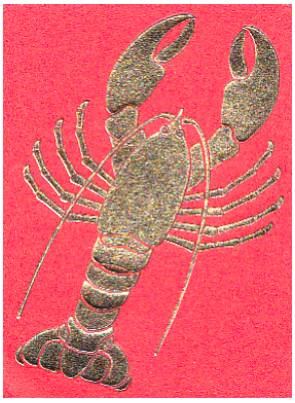

(531) *Clasificare Viena:* 030916; 290112;
(591) Culori revendicate: auriu
(511) *Produse şi/sau servicii grupate pe clase:*
33 Băuturi alcoolice.

---

(210) **M 2016 07984** **(111) 148747**
(151) 23/11/2016
(732) **DOMENIILE BLAGA SRL**, Sat Finteşti nr. 435, judeţul Buzău, COMUNA NĂENI ROMANIA
(540)

(531) *Clasificare Viena:* 050104; 050106; 070110; 070125; 290112;
(591) Culori revendicate: bronz
(511) *Produse şi/sau servicii grupate pe clase:*
33 Băuturi alcoolice.

---

(210) **M 2016 07985** **(111) 148750**
(151) 23/11/2016
(732) **DOMENIILE BLAGA SRL**, Sat Finteşti nr. 435, judeţul Buzău, COMUNA NĂENI ROMANIA
(540)

(531) *Clasificare Viena:* 050104; 050106; 070110; 070125; 290112;
(591) Culori revendicate: auriu
(511) *Produse şi/sau servicii grupate pe clase:*
33 Băuturi alcoolice.

---

(210) **M 2016 07986** **(111) 148748**
(151) 23/11/2016
(732) **DOMENIILE BLAGA SRL**, Sat Finteşti nr. 435, judeţul Buzău, COMUNA NĂENI ROMANIA
(540)

(531) *Clasificare Viena:* 180401; 180402; 290113;
(591) Culori revendicate: roşu, argintiu, galben
(511) *Produse şi/sau servicii grupate pe clase:*
33 Băuturi alcoolice.

---

(210) **M 2016 08016** **(111) 149158**
(151) 24/11/2016
(732) **C.M.I. DR. OLTEAN PAUL ANDREI**, Str. Exerciţiu nr. 97, bl. D 20, sc. A, ap. 1, judeţul Argeş, PITEŞTI ROMANIA
(740) WEIZMANN ARIANA & PARTNERS AGENŢIE DE PROPRIETATE INTELECTUALĂ SRL, Str. 11 Iunie nr. 51, Sc. A, Et. 1, Ap. 4, Sector 4 BUCUREŞTI

(540)

CLINICA DENTARA Dr. Paul Oltean

(531) *Clasificare Viena:* 020910; 270501; 270508; 290112;
(591) Culori revendicate: verde, portocaliu
(511) *Produse şi/sau servicii grupate pe clase:*
35 Servicii de informaţii comerciale furnizate oniine prin internet sau o reţea globală de calculatoare; servicii de informaţii comerciale furnizate oniine dintr-o bază de date computerizată sau de pe internet; publicitate, inclusiv publicitatea online în reţele informatice; comerţ cu amănuntul şi cu ridicata în domeniul stomatologiei şi serviciilor de igienă dentară.
44 Servicii de asistenţă medicală pentru oameni; stomatologie; consiliere în domeniul stomatologiei; furnizare de informaţii despre stomatologie; consultaţii stomatologice; asistenţă stomatologică; consiliere în domeniul stomatologiei; servicii de igienă dentară; anestezie dentară; management de servicii de asistenţă medicală.

---

(210) **M 2016 08017** **(111) 148852**
(151) 24/11/2016
(732) **SC DENTVISAGE SRL-D**, Str. Ciprian Porumbescu nr. 19A, Judeţul Sibiu, SIBIU ROMANIA
(740) WEIZMANN ARIANA & PARTNERS AGENŢIE DE PROPRIETATE INTELECTUALĂ SRL, Str. 11 Iunie nr. 51, Sc. A, Et. 1, Ap. 4, Sector 4 BUCUREŞTI
(540)

DentVISAGE

(531) *Clasificare Viena:* 020910; 270302; 270315; 270501; 290113;
(591) Culori revendicate: negru, gri, auriu
(511) *Produse şi/sau servicii grupate pe clase:*
44 Servicii medicale; servicii veterinare; servicii de igienă şi înfrumuseţare pentru oameni sau pentru animale; servicii din agricultură, horticultură şi silvicultură (Solicităm protecţie pentru întreaga listă de servicii incluse în această clasă conform clasificării de la Nisa).

---

(210) **M 2016 08019** **(111) 148779**
(151) 24/11/2016
(732) **PACO EXPORT SERVICES SRL**, Str. Negoiu, nr. 2, bl. D18, sc. 3, ap. 35, sector 2, BUCUREŞTI ROMANIA
(740) CABINET INDIVIDUAL PROPRIETATE INDUSTRIALA ALECU BOGDAN, Str. Lucreţiu Pătrăşcanu nr. 2, sc.B, ap.2, Judeţul Bacău BACĂU
(540)

Chez ODETTE tarte ca la carte

(531) *Clasificare Viena:* 260118; 260120; 270501;
(511) *Produse şi/sau servicii grupate pe clase:*
30 Cafea, ceai, cacao, înlocuitori de cafea; orez; tapioca şi sago; făină şi preparate din cereale; pâine, produse de patiserie şi cofetărie; îngheţată comestibilă; zahăr, miere, sirop de melasă; drojdie, praf de copt; sare; muştar; oţet, sosuri (condimente); mirodenii; gheaţă.

---

(210) **M 2016 08025** **(111) 148845**
(151) 24/11/2016
(732) **SC BAZAR PRODUCTION SRL**, Str. Ion Neculce nr. 16, et. 2, sector 1, 011255, BUCUREŞTI ROMANIA
(540)

ALIVE

(531) *Clasificare Viena:* 020108; 020116; 020123; 220107; 270501;
(511) *Produse şi/sau servicii grupate pe clase:*
41 Educaţie; instruire; divertisment; activităţi sportive şi culturale.
43 Servicii de alimentaţie publică; servicii de cazare temporară.

---

(210) **M 2016 08028** **(111) 148754**
(151) 24/11/2016
(732) **TEHNOCHIM SRL**, Str. Decebal nr. 2, judeţul Vâlcea, DRAGASANI ROMANIA
(540)

GOSPODARUL VERDE

(511) *Produse şi/sau servicii grupate pe clase:*
7 Maşini şi maşini unelte; motoare (cu excepţia motoarelor pentru vehiculele terestre); cuplaje şi organe de transmisie (cu excepţia celor pentru vehiculele terestre); instrumente agricole altele decât cele acţionate manual; incubatoare pentru ouă; maşini automate de vânzare.

---

(210) **M 2016 08030** **(111) 148755**
(151) 24/11/2016
(732) **TEHNOCHIM SRL**, Str. Decebal nr. 2, judeţul Vâlcea, DRAGASANI ROMANIA
(540)

TEHNOROM GROUP

(511) *Produse şi/sau servicii grupate pe clase:*
7 Maşini şi maşini unelte; motoare (cu excepţia motoarelor pentru vehiculele terestre); cuplaje şi organe de transmisie (cu excepţia celor pentru vehiculele terestre); instrumente agricole altele decât cele acţionate manual; incubatoare pentru ouă; maşini automate de vânzare.

---

(210) **M 2016 08032** **(111) 148753**
(151) 24/11/2016
(732) **TEHNOCHIM SRL**, Str. Decebal nr. 2, judeţul Vâlcea, DRAGASANI ROMANIA
(540)

GOSPODAR UNIVERSAL

(511) *Produse şi/sau servicii grupate pe clase:*
7 Maşini şi maşini unelte; motoare (cu excepţia motoarelor pentru vehiculele terestre); cuplaje şi organe de transmisie (cu excepţia celor pentru vehiculele terestre); instrumente agricole altele decât cele acţionate manual; incubatoare pentru ouă; maşini automate de vânzare.

---

(210) **M 2016 08033** **(111) 148982**
(151) 24/11/2016
(732) **SC PATISGAL SRL**, Str. Milcov nr. 165, judeţul Galaţi, 800567, GALAŢI ROMANIA
(540)

PATIS SWEETS

(531) *Clasificare Viena:* 010104; 010317; 090110; 270501; 270511; 290112;
(591) Culori revendicate: magenta, alb
(511) *Produse şi/sau servicii grupate pe clase:*
30 Cafea, ceai, cacao, înlocuitori de cafea; orez; tapioca şi sago; făină şi preparate din cereale; pâine, produse de patiserie şi cofetărie; îngheţată comestibilă; zahăr, miere, sirop de melasă; drojdie, praf de copt; sare; muştar; oţet, sosuri (condimente); mirodenii; gheaţă.

---

(210) **M 2016 08035** **(111) 149090**
(151) 24/11/2016
(732) **SC CONTINENTAL SRL**, B-dul Revoluţiei 1989 nr. 5, judeţul Timiş, TIMIŞOARA ROMANIA
(740) CONSTANTIN GHITA OFFICE, B-dul Take Ionescu nr. 24 - 28, sc. B, ap. 2, Judeţul Timiş TIMIŞOARA
(540)

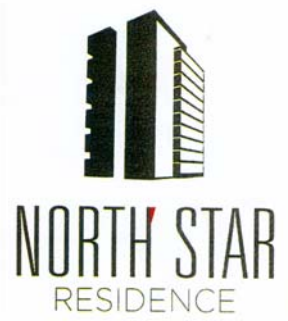

NORTH STAR RESIDENCE

(531) *Clasificare Viena:* 070124; 070125; 270501; 290113;
(591) Culori revendicate: alb, roşu, negru
(511) *Produse şi/sau servicii grupate pe clase:*
35 Gestiunea afacerilor comerciale, tranzacţii de vânzare-cumparare a imobilelor publicitate şi reclamă.
36 Asigurări; afaceri financiare, monetare, imobiliare.
37 Construcţii civile, consultaţii pentru construcţii, demolări de construcţii, servicii de construcţii, reparaţii de construcţii, instalaţii.

---

(210) **M 2016 08036** **(111) 148746**
(151) 28/11/2016
(732) **SC AGROTEHNOGRUP SRL**, Calea Bacăului nr. 1, judeţul Bacău, ONEŞTI ROMANIA
(540)

A AGROTEHNOGRUP

(531) *Clasificare Viena:* 050313; 260416; 260418; 290112;
(591) Culori revendicate: verde, alb
(511) *Produse şi/sau servicii grupate pe clase:*
1 Produse chimice pentru industrie, ştiinţe, fotografie, agricultură, horticultură şi silvicultură; răşini artificiale în stare brută, materiale plastice în stare brută; îngrăşăminte; compoziţii pentru stingerea incendiilor; preparate pentru călirea şi lipirea metalelor; produse chimice pentru conservarea alimentelor; tananţi; adezivi pentru industrie.
5 Produse farmaceutice şi de uz veterinar; produse sanitare de uz medical; substanţe dietetice de uz medical, alimente pentru sugari; suplimente dietetice, plasturi, materiale de pansat; materiale pentru plombarea dinţilor şi pentru amprente dentare; dezinfectanţi; produse pentru distrugerea dăunătorilor; fungicide, erbicide.
7 Maşini şi maşini-unelte; motoare (cu excepţia motoarelor pentru vehicule terestre); cuplaje şi organe de transmisie (cu excepţia celor pentru vehicule terestre); unelte agricole, altele decât cele acţionate manual; incubatoare pentru ouă; maşini automate pentru vânzare.
9 Aparate şi instrumente de uz ştiinţific, nautic, topografic, pentru fotografie, cinematografie, optică, cântăriri măsurare, semnalizare, verificare, salvare şi învăţământ;

aparate şi instrumente pentru conducerea, distribuţia, transformarea, acumularea, reglarea sau comanda curentului electric; aparate pentru înregistrarea, transmiterea şi reproducerea sunetului sau imaginii; suporturi magnetice de înregistrare, discuri acustice; mecanisme pentru aparate care funcţionează cu fise; case de marcat, maşini de calculat, echipamente de prelucrare a datelor şi calculatoare; echipament pentru stingerea incendiilor. (Solicităm protecţie pentru întreaga listă de produse incluse în această clasă conform clasificării de la Nisa)

30 Cafea, ceai, cacao, zahăr, orez, tapioca, sago, înlocuitori de cafea; făină şi preparate din cereale, pâine, produse de patiserie şi cofetărie, îngheţată; miere, sirop de melasă; drojdie, praf de copt; sare, muştar; oţet, sosuri; condimente; gheaţă.

31 Produse agricole, horticole, forestiere şi cereale, animale vii; fructe şi legume proaspete; seminţe, plante şi flori naturale; mâncare pentru animale, malţ.

39 Transport; ambalarea şi depozitare a mărfurilor, organizarea de călătorii.

44 Servicii medicale; servicii veterinare; servicii de igienă şi frumuseţe pentru oameni sau pentru animale; servicii din aaricultură, horticultură şi silvicultură.

---

(210) **M 2016 08038** **(111) 149154**
(151) 24/11/2016
(732) **SC MICRODREAM SRL**, Str. Cerbului, nr. 6A, Jud. Braşov, 505200, FĂGĂRAŞ ROMANIA
(540)

Bervolo

Bervolo

(531) *Clasificare Viena:* 270501; 270502; 270503;
(511) *Produse şi/sau servicii grupate pe clase:*
35 Publicitate; gestiune afacerilor comerciale; administraţie comercială; lucrări de birou.

42 Servicii ştiinţifice şi tehnologice, precum şi servicii de cercetare şi de creaţie, referitoare la acestea; servicii de analiză şi cercectare industrială, crearea şi dezvoltarea calculatoarelor şi a programelor de calculator.

---

(210) **M 2016 08039** **(111) 149153**
(151) 24/11/2016
(732) **SC MICRODREAM SRL**, Str. Cerbului, nr. 6A, Jud. Braşov, 505200, FĂGĂRAŞ ROMANIA
(540)

Nibaro

Nibaro

(531) *Clasificare Viena:* 260207; 270501; 270503; 270508;
(511) *Produse şi/sau servicii grupate pe clase:*
38 Telecomunicaţii.
42 Servicii ştiinţifice şi tehnologice, precum şi servicii de cercetare şi de creaţie, referitoare la acestea; servicii de analiză şi cercectare industrială, crearea şi dezvoltarea calculatoarelor şi a programelor de calculator.

---

(210) **M 2016 08042** **(111) 148780**
(151) 28/11/2016
(732) **SC F&F IT SERVICES SRL**, Piaţa Consiliul Europei nr. 1, et. 8, camera 805/3, Judeţul Timiş, 300627, TIMIŞOARA ROMANIA
(540)

reclamatio

reclamatio

(531) *Clasificare Viena:* 240701; 240723; 270315; 270501; 270524;

(511) *Produse şi/sau servicii grupate pe clase:*

7 Maşini automate de vânzare.

9 Aparate şi instrumente de uz ştiinţific, nautic, topografic, pentru fotografie, cinematografie, optică, cântărire, măsurare, semnalizare, verificare, salvare şi învăţământ; aparate şi instrumente pentru conducerea, distribuţia, transformarea, acumularea, reglarea sau comanda curentului electric; aparate pentru înregistrarea, transmiterea, reproducerea sunetului sau imaginii; suporturi magnetice de înregistrare, discuri acustice; mecanisme pentru aparate care funcţionează cu fise; case de marcat, maşini de calculat, echipament de prelucrare a datelor şi calculatoare; echipament pentru stingerea incendiilor (solicităm protecţie pentru întreaga listă de produse incluse în această clasă conform Clasificării de la Nisa).

35 Publicitate; conducerea şi administrarea afacerilor; lucrări de birou (solicităm protecţie pentru întreaga listă de servicii incluse în această clasă conform Clasificării de la Nisa).

38 Telecomunicaţii (solicităm protecţie pentru întreaga listă de servicii incluse în această clasă conform Clasificării de la Nisa).

42 Servicii în domeniile ştiinţei şi tehnologiei, ca şi cercetarea şi proiectarea aferente; servicii de analiză şi cercetare industrială; proiectare şi dezvoltare hardware şi software (solicităm protecţie pentru întreaga listă de servicii incluse în această clasă conform Clasificării de la Nisa).

---

(210) **M 2016 08043** **(111) 148983**

(151) 24/11/2016

(732) **SC PATISGAL SRL**, Str. Milcov nr. 165, judeţul Galaţi, 800567, GALAŢI ROMANIA

(540)

PATIS Frozen

(531) *Clasificare Viena:* 010104; 010317; 010319; 090110; 260116; 260118; 290112;

(591) Culori revendicate: turcoaz, alb

(511) *Produse şi/sau servicii grupate pe clase:*

30 Cafea, ceai, cacao, înlocuitori de cafea; orez; tapioca şi sago; făină şi preparate din cereale; pâine, produse de patiserie şi cofetărie; îngheţată comestibilă; zahăr, miere, sirop de melasă; drojdie, praf de copt; sare; muştar; oţet, sosuri (condimente); mirodenii; gheaţă.

---

(210) **M 2016 08045** **(111) 149204**

(151) 24/11/2016

(732) **ETI GIDA SANAYI VE TICARET ANONIM SIRKETI**, Organize Sanayi Bolgesi 11 Cadde, ESKISEHIR TURCIA

(740) SC ZMP INTELLECTUAL PROPERTY SRL, Str. C. A. Rosetti, nr. 17, et. 3, birou 314, sector 2 BUCUREŞTI

(540)

ETI ZAGA

(531) *Clasificare Viena:* 011507; 270501; 270502; 270503; 290115;

(591) Culori revendicate: maro închis, maro deschis, galben, portocaliu, roşu, negru, alb

(511) *Produse şi/sau servicii grupate pe clase:*
30 Biscuiţi, ciocolată, produse de patiserie, biscuiţi crackers, napolitane, prăjituri, tarte, deserturi, îngheţată, gheaţă comestibilă.

---

(210) **M 2016 08050** **(111) 148715**
(151) 24/11/2016
(732) **ASOCIAŢIA RO-PESCADOR**, Str. Iuliu Maniu nr. 9, judeţul Tulcea, TULCEA ROMANIA
(540)

RO-PESCADOR

(511) *Produse şi/sau servicii grupate pe clase:*
35 Publicitate; conducerea şi administrarea afacerilor; lucrări de birou; asistenţă de management comercială sau industrială; consiliere în managementul şi organizarea afacerilor; consultanţă profesională de afaceri; previziune economică; difuzarea materialelor publicitare; furnizarea de informaţii comerciale şi de contact de afaceri; investigaţii de afaceri; informaţii de afaceri; studii şi cercetări de marketing; studii şi cercetări de piaţă; organizarea de expoziţii în scopuri comerciale sau de publicitate; organizarea de târguri în scopuri comerciale sau de publicitate; prezentarea mărfurilor pe medii de comunicare, în scopuri de vânzare cu amănuntul; relaţii publice; servicii de secretariat; servicii de intermediere comercială.

---

(210) **M 2016 08055** **(111) 149205**
(151) 25/11/2016
(732) **SC MAXX GRUP SRL**, Str. 1 Mai nr. 2, bl. 2, sc. A, ap. 2, Jud. Bacău, BACĂU ROMANIA
(540)

EXCLUSIV MAXX 2 FASHION

(531) *Clasificare Viena:* 020922; 020925; 270501; 270711; 290112;
(591) Culori revendicate: negru, alb, roşu
(511) *Produse şi/sau servicii grupate pe clase:*
35 Publicitate; conducerea şi administrarea afacerilor; lucrări de birou.

---

(210) **M 2016 08058** **(111) 148716**
(151) 25/11/2016
(732) **SC KINETECH DISTRIBUTION SRL**, Str. Constructorilor nr. 4, bl. G1, sc. 4, et. 2, ap. 35, judeţul Galaţi, GALAŢI ROMANIA
(740) AGENŢIE DE PROPRIETATE INTELECTUALĂ WEIZMANN ARIANA & PARTNERS, Str. 11 Iunie nr. 51 sc. A etaj 1, ap. 4, sector 4 BUCURESTI
(540)

KINETECH DISTRIBUTION

(531) *Clasificare Viena:* 260418; 270501; 270522; 290112;
(591) Culori revendicate: negru, portocaliu
(511) *Produse şi/sau servicii grupate pe clase:*
35 Publicitate; conducerea şi administrarea afacerilor; lucrări de birou (solicităm protecţie pentru întreaga listă de servicii incluse în această clasă conform Clasificării de la Nisa).
39 Transport; ambalare şi depozitare a mărfurilor; organizare de călătorii (solicităm protecţie pentru întreaga listă de servicii incluse în această clasă conform Clasificării de la Nisa).

---

(210) **M 2016 08059** **(111) 148837**
(151) 25/11/2016
(732) **SC M INSTALL SRL**, Calea Turzii nr. 162, Judeţul Cluj, CLUJ NAPOCA ROMANIA
(740) AGENŢIE DE PROPRIETATE INTELECTUALĂ WEIZMANN ARIANA & PARTNERS, Str. 11 Iunie nr. 51 sc. A etaj 1, ap. 4, sector 4 BUCURESTI

(540)

Happy sun

(531) *Clasificare Viena:* 010317; 260416; 260418; 270501; 290113;
(591) Culori revendicate: galben, verde
(511) *Produse şi/sau servicii grupate pe clase:*
9 Panouri solare; panouri solare pentru producerea energiei electrice; structuri de panouri solare.
35 Comerţul cu ridicata şi cu amănuntul pentru panouri solare, panouri solare pentru producerea energiei electrice, structuri de panouri solare, permiţând clienţilor să le vadă şi să le achiziţioneze cât mai comod, prin magazine en gros sau en detail, prin cataloage de vânzare, prin corespondenţă sau prin mijloace electronice, respectiv prin intermediul site-urilor web; servicii de publicitate, marketing şi promovare, realizarea de reclame, difuzare de anunţuri publicitare, publicitate online, organizare de promoţii prin mijloace audiovizuale; informaţii comerciale; agentii de import-export.
36 Servicii de garanţie pentru panourile solare.
37 Servicii consultative privind instalarea de aparate solare; întreţinere, service şi reparare de panouri solare, panouri solare pentru producerea energiei electrice, structuri de panouri solare.
39 Distribuire de energie pentru încălzirea şi răcirea clădirilor; servicii de transport, depozitare, ambalare, împachetare şi distribuţie de panouri solare, panouri solare pentru producerea energiei electrice, structuri de panouri solare.
40 Producerea energiei; generarea electricităţii din energie electrică; servicii de consultanţă privind generarea de energie electrică; producere de energie electrică din surse regenerabile.
42 Servicii de consultanţă tehnică; consultanţă profesională privind conservarea energiei; consultanţă profesională privind eficienţa energetică în clădiri; servicii de consultanţă privind generarea de energie electrică, consultanţă tehnologică în legătură cu producerea de energii alternative.

---

(210) **M 2016 08064** **(111) 148826**
(151) 25/11/2016
(732) **SC AFI EUROPE MANAGEMENT SRL**, Bdul. Vasile Milea nr. 4E, et. 2, camera 1, sector 6, BUCUREŞTI ROMANIA
(540)

AFI ENERGY

(531) *Clasificare Viena:* 261325; 270501; 270508; 290112;
(591) Culori revendicate: negru, albastru
(511) *Produse şi/sau servicii grupate pe clase:*
35 Publicitate; conducerea şi administrarea afacerilor; lucrări de birou.
36 Asigurări; afaceri financiare, monetare, imobiliare.
37 Construcţii, reparaţii, instalaţii.
42 Servicii în domeniile ştiinţei şi tehnologiei precum cercetarea şi proiectarea aferentă; servicii de analiză şi cercetare industrială; proiectare şi dezvoltare hardware şi software.
45 Servicii juridice; servicii de securitate pentru protecţia bunurilor şi persoanelor; servicii personale şi sociale oferite de terţi pentru satisfacerea unor nevoi individuale.

---

(210) **M 2016 08066** **(111) 149107**
(151) 25/11/2016
(732) **ROGNEAN IOAN-MIHAI**, Str. Someş, nr. 1D, sat Chisoda, Jud. Timiş, 307221, COMUNA GIROC ROMANIA
(540)

BENTLEY Farm

(531) *Clasificare Viena:* 030402; 030411; 030418; 030703; 250119; 270501; 270524;

(511) *Produse şi/sau servicii grupate pe clase:*

7 Maşini şi maşini unelte; motoare (cu excepţia motoarelor pentru vehiculele terestre); cuplaje şi organe de transmisie (cu excepţia celor pentru vehiculele terestre); instrumente agricole altele decât cele acţionate manual; incubatoare pentru ouă; maşini automate de vânzare.

8 Scule şi instrumente de mână acţionate manual; cuţite, furculiţe şi linguri; arme albe; aparate de ras.

9 Aparate şi instrumente ştiinţifice, nautice, geodezice, fotografice, cinematografice, optice, de cântărire, de măsurare, de semnalizare, de control (verificare), de siguranţă (salvare) şi didactice; aparate şi instrumente pentru conducerea, distribuirea, transformarea, acumularea, reglarea sau comanda curentului electric; aparate pentru înregistrarea, transmiterea, reproducerea sunetului sau imaginilor; suporturi de înregistrare magnetică, discuri acustice; discuri compacte, dvd-uri şi alte suporturi digitale de înregistrare; mecanisme pentru aparate cu preplată; case de marcat, maşini de calculat, echipamente pentru tratarea informaţiei şi calculatoare; software de calculator; extinctoare.

11 Aparate de iluminat, de încălzit, de producere a vaporilor, de coacere, de refrigerare, de uscare, de ventilare, de distribuire a apei şi instalaţii sanitare.

37 Construcţii; reparaţii; servicii de instalaţii.

42 Servicii ştiinţifice şi tehnologice, precum şi servicii de cercetare şi de creaţie, referitoare la acestea; servicii de analiză şi cercetare industrială; crearea şi dezvoltarea calculatoarelor şi a programelor de calculator.

---

(210) **M 2016 08073** **(111) 148717**

(151) 25/11/2016

(732) **SC SOFTELLIGENCE SRL**, B-dul Dacia, nr. 153-155, et. 4, secţiune 2, sector 2, BUCUREŞTI ROMANIA

(740) WEIZMANN ARIANA & PARTNERS AGENŢIE DE PROPRIETATE INTELECTUALĂ SRL, Str. 11 Iunie nr. 51, Sc. A, Et. 1, Ap. 4, Sector 4 BUCUREŞTI

(540)

fintech os

fintech os

(531) *Clasificare Viena:* 260418; 270501; 290112;

(591) Culori revendicate: albastru, alb

(511) *Produse şi/sau servicii grupate pe clase:*

9 Aparate şi instrumente de uz ştiinţific, nautic, topografic, pentru fotografie, cinematografie, optică, cântărire, măsurare, semnalizare, verificare, salvare şi învăţământ; aparate şi instrumente pentru conducerea, distributia, transformarea, acumularea, reglarea sau comanda curentului electric; aparate pentru înregistrarea, transmiterea şi reproducerea sunetului sau imaginii; suporturi magnetice de înregistrare, discuri acustice; mecanisme pentru aparate care funcţionează cu fise; case de marcat, maşini de calculat, echipamente de prelucrare a datelor şi calculatoare; echipament pentru stingerea incendiilor (Solicităm protecţie pentru întreaga listă de produse incluse în această clasă conform clasificării de la Nisa).

16 Hârtie, carton; tipărituri; articole de legătorie; fotografii; papetărie; adezivi pentru papetărie sau menaj; materiale pentru artişti; pensule; maşini de scris şi articole de birou (cu excepţia mobilierului); material didactic sau pentru învăţământ (cu excepţia aparatelor); materiale plastice pentru ambalaj; caractere tipografice; forme de tipar. (Solicităm protecţie pentru întreaga listă de produse incluse în această clasă conform clasificării de la Nisa).

35 Publicitate; conducerea şi administrarea afacerilor; lucrări de birou.(Solicităm protecţie pentru întreaga listă de servicii incluse în această clasă conform clasificării de la Nisa).

41 Educaţie; instruire; divertisment; activităţi sportive şi culturale. (Solicităm protecţie pentru întreaga listă de servicii incluse în această clasă conform clasificării de la Nisa).

42 Servicii în domeniile ştiinţei şi tehnologiei precum cercetarea şi proiectarea aferentă; servicii de analiză şi cercetare industrială; proiectare şi dezvoltare hardware şi software. (Solicităm protecţie pentru întreaga listă de servicii incluse în această clasă conform clasificării de la Nisa).

45 Servicii juridice; servicii de securitate pentru protecţia bunurilor şi persoanelor; servicii personale şi sociale oferite de terţi pentru satisfacerea unor nevoi individuale. (Solicităm protecţie pentru întreaga listă de servicii incluse în această clasă conform clasificării de la Nisa).

---

(210) **M 2016 08074** **(111) 148718**
(151) 25/11/2016
(732) **SC SOFTELLIGENCE SRL**, B-dul Dacia, nr. 153-155, et. 4, secţiune 2, sector 2, BUCUREŞTI ROMANIA
(740) WEIZMANN ARIANA & PARTNERS AGENŢIE DE PROPRIETATE INTELECTUALĂ SRL, Str. 11 Iunie nr. 51, Sc. A, Et. 1, Ap. 4, Sector 4 BUCUREŞTI
(540)

SOFTELLIGENCE EBS

(511) *Produse şi/sau servicii grupate pe clase:*
9 Aparate şi instrumente de uz ştiinţific, nautic, topografic, pentru fotografie, cinematografie, optică, cântărire, măsurare, semnalizare, verificare, salvare şi învăţământ; aparate şi instrumente pentru conducerea, distribuţia, transformarea, acumularea, reglarea sau comanda curentului electric; aparate pentru înregistrarea, transmiterea şi reproducerea sunetului sau imaginii; suporturi magnetice de înregistrare, discuri acustice; mecanisme pentru aparate care funcţionează cu fise; case de marcat, maşini de calculat, echipamente de prelucrare a datelor şi calculatoare; echipament pentru stingerea incendiilor (Solicităm protecţie pentru întreaga listă de produse incluse în această clasă conform clasificării de la Nisa).

16 Hârtie, carton; tipărituri; articole de legătorie; fotografii; papetărie; adezivi pentru papetărie sau menaj; materiale pentru artişti; pensule; maşini de scris şi articole de birou (cu excepţia mobilierului); material didactic sau pentru învăţământ (cu excepţia aparatelor); materiale plastice pentru ambalaj; caractere tipografice; forme de tipar. (Solicităm protecţie pentru întreaga listă de produse incluse în această clasă conform clasificării de la Nisa).

35 Publicitate; conducerea şi administrarea afacerilor; lucrări de birou.(Solicităm protecţie pentru întreaga listă de servicii incluse în această clasă conform clasificării de la Nisa).

41 Educaţie; instruire; divertisment; activităţi sportive şi culturale. (Solicităm protecţie pentru întreaga listă de servicii incluse în această clasă conform clasificării de la Nisa).

42 Servicii în domeniile ştiinţei şi tehnologiei precum cercetarea şi proiectarea aferentă; servicii de analiză şi cercetare industrială; proiectare şi dezvoltare hardware şi software. (Solicităm protecţie pentru întreaga listă de servicii incluse în această clasă conform clasificării de la Nisa).

45 Servicii juridice; servicii de securitate pentru protecţia bunurilor şi persoanelor; servicii personale şi sociale oferite de terţi pentru satisfacerea unor nevoi individuale. (Solicităm protecţie pentru întreaga listă de servicii incluse în această clasă conform clasificării de la Nisa).

---

(210) **M 2016 08075** **(111) 148719**
(151) 25/11/2016
(732) **SC SOFTELLIGENCE SRL**, B-dul Dacia, nr. 153-155, et. 4, secţiune 2, sector 2, BUCUREŞTI ROMANIA
(740) WEIZMANN ARIANA & PARTNERS AGENŢIE DE PROPRIETATE INTELECTUALĂ SRL, Str. 11 Iunie nr. 51, Sc. A, Et. 1, Ap. 4, Sector 4 BUCUREŞTI

(540)

SOFTELLIGENCE

(511) *Produse şi/sau servicii grupate pe clase:*

9 Aparate şi instrumente de uz ştiinţific, nautic, topografic, pentru fotografie, cinematografie, optică, cântărire, măsurare, semnalizare, verificare, salvare şi învăţământ; aparate şi instrumente pentru conducerea, distribuţia, transformarea, acumularea, reglarea sau comanda curentului electric; aparate pentru înregistrarea, transmiterea şi reproducerea sunetului sau imaginii; suporturi magnetice de înregistrare, discuri acustice; mecanisme pentru aparate care funcţionează cu fise; case de marcat, maşini de calculat, echipamente de prelucrare a datelor şi calculatoare; echipament pentru stingerea incendiilor (Solicităm protecţie pentru întreaga listă de produse incluse în această clasă conform clasificării de la Nisa).

16 Hârtie, carton; tipărituri; articole de legătorie; fotografii; papetărie; adezivi pentru papetărie sau menaj; materiale pentru artişti; pensule; maşini de scris şi articole de birou (cu excepţia mobilierului); material didactic sau pentru învăţământ (cu excepţia aparatelor); materiale plastice pentru ambalaj; caractere tipografice; forme de tipar. (Solicităm protecţie pentru întreaga listă de produse incluse în această clasă conform clasificării de la Nisa).

35 Publicitate; conducerea şi administrarea afacerilor; lucrări de birou.(Solicităm protecţie pentru întreaga listă de servicii incluse în această clasă conform clasificării de la Nisa).

41 Educaţie; instruire; divertisment; activităţi sportive şi culturale. (Solicităm protecţie pentru întreaga listă de servicii incluse în această clasă conform clasificării de la Nisa).

42 Servicii în domeniile ştiinţei şi tehnologiei precum cercetarea şi proiectarea aferentă; servicii de analiză şi cercetare industrială; proiectare şi dezvoltare hardware şi software. (Solicităm protecţie pentru întreaga listă de servicii incluse în această clasă conform clasificării de la Nisa).

45 Servicii juridice; servicii de securitate pentru protecţia bunurilor şi persoanelor; servicii personale şi sociale oferite de terţi pentru satisfacerea unor nevoi individuale. (Solicităm protecţie pentru întreaga listă de servicii incluse în această clasă conform clasificării de la Nisa).

---

(210) **M 2016 08076** **(111) 148896**
(151) 25/11/2016
(732) **SC FOOD TRADE COMPANY SRL**, Str. Calea 6 Vânători nr. 55, judeţul Arad, ARAD ROMANIA
(740) ARIANA AGENTIE DE PROPRIETATE INDUSTRIALA, Calea Aradului nr. 33, ap.7, Jud. Timiş TIMIŞOARA
(540)

DOR de lactate

(531) *Clasificare Viena:* 250110; 270501; 270510; 270511; 290112;
(591) Culori revendicate: roşu, alb
(511) *Produse şi/sau servicii grupate pe clase:*
29 Lapte şi produse lactate.
35 Publicitate; conducerea şi administrarea afacerilor; lucrări de birou.

---

(210) **M 2016 08092** **(111) 149001**
(151) 28/11/2016
(732) **CIOCA CAMELIA RALUCA**, Str. Năsăud nr. 4, bl. 20, sc. 1, ap. 24, sector 5, BUCUREŞTI ROMANIA
(540)

GO2ROMANIA

(511) *Produse şi/sau servicii grupate pe clase:*
35 Închiriere de spaţiu publicitar pe site-uri web; promovare, publicitate şi marketing pentru pagini web online; promovare (publicitate) de călătorii; servicii de publicitate şi de marketing furnizate prin bloguri.

---

(210) **M 2016 08094** **(111) 148781**
(151) 28/11/2016
(732) **SC OTP BANK ROMANIA SA**, Str. Buzeşti nr. 66-68, sector 1, 011017, BUCUREŞTI ROMANIA
(740) AGENŢIE DE PROPRIETATE INTELECTUALĂ WEIZMANN ARIANA & PARTNERS, Str. 11 Iunie nr. 51 sc. A etaj 1, ap. 4, sector 4 BUCURESTI
(540)

Pénzmágnes

(511) *Produse şi/sau servicii grupate pe clase:*
9 Aparate şi instrumente de uz ştiinţific, nautic, topografic, pentru fotografie, cinematografie, optică, cântărire, măsurare, semnalizare, verificare, salvare şi învăţământ; aparate şi instrumente pentru conducerea, distribuţia, transformarea, acumularea, reglarea sau comanda curentului electric; aparate pentru înregistrarea, transmitere reproducerea sunetului sau imaginii; suporturi magnetice de înregistrare, discuri acustice; mecanisme pentru aparate care funcţionează cu fise; case de marcat, maşini de calculat, echipamente de prelucrare a datelor şi calculatoare; echipament pentru stingerea incendiilor (solicităm protecţie pentru întreaga listă de produse incluse în această clasă conform Clasificării de la Nisa).
35 Publicitate; conducerea şi administrarea afacerilor; lucrări de birou (solicităm protecţie pentru întreaga listă de servicii incluse în această clasă conform Clasificării de la Nisa).
36 Asigurări; afaceri financiare, monetare, imobiliare (solicităm protecţie pentru întreaga listă de servicii incluse în această clasă conform Clasificării de la Nisa).
38 Telecomunicaţii (solicităm protecţie pentru întreaga listă de servicii incluse în această clasă conform Clasificării de la Nisa).
41 Educaţie; instruire; divertisment; activităţi sportive şi culturale (solicităm protecţie pentru întreaga listă de servicii incluse în această clasă conform Clasificării de la Nisa).
42 Servicii în domeniile ştiinţei şi tehnologiei precum cercetarea şi proiectarea aferentă; servicii de analiză şi cercetare industrială; proiectare şi dezvoltare hardware şi software (solicităm protecţie pentru întreaga listă de servicii incluse în această clasă conform Clasificării de la Nisa).

---

(210) **M 2016 08096** **(111) 148782**
(151) 28/11/2016
(732) **SC IQUEST TECHNOLOGIES SRL**, Str. Moţilor nr. 6-8, Jud. Cluj, 400001, CLUJ NAPOCA ROMANIA
(740) AGENŢIE DE PROPRIETATE INTELECTUALĂ WEIZMANN ARIANA & PARTNERS, Str. 11 Iunie nr. 51 sc. A etaj 1, ap. 4, sector 4 BUCURESTI
(540)

IQUEST

IQUEST

(531) *Clasificare Viena:* 270505; 290104;
(591) Culori revendicate: albastru
(511) *Produse şi/sau servicii grupate pe clase:*
9 Aparate şi instrumente de uz ştiinţific, nautic, topografic, pentru fotografie, cinematografie, optică, cântărire, măsurare, semnalizare, verificare, salvare şi învăţământ; aparate şi instrumente pentru conducerea, distribuţia, transformarea, acumularea, reglarea sau comanda curentului electric; aparate pentru înregistrarea, transmitere reproducerea sunetului sau imaginii; suporturi magnetice de înregistrare, discuri acustice; mecanisme pentru aparate care funcţionează cu fise; case de marcat, maşini de calculat, echipamente de prelucrare

a datelor şi calculatoare; echipament pentru stingerea incendiilor (solicităm protecţie pentru întreaga listă de produse incluse în această clasă conform Clasificării de la Nisa).

35 Publicitate; conducerea şi administrarea afacerilor; lucrări de birou (solicităm protecţie pentru întreaga listă de servicii incluse în această clasă conform Clasificării de la Nisa).

38 Telecomunicaţii (solicităm protecţie pentru întreaga listă de servicii incluse în această clasă conform Clasificării de la Nisa).

41 Educaţie; instruire; divertisment; activităţi sportive şi culturale (solicităm protecţie pentru întreaga listă de servicii incluse în această clasă conform Clasificării de la Nisa).

42 Servicii în domeniile ştiinţei şi tehnologiei precum cercetarea şi proiectarea aferentă; servicii de analiză şi cercetare industrială; proiectare şi dezvoltare hardware şi software (solicităm protecţie pentru întreaga listă de servicii incluse în această clasă conform Clasificării de la Nisa).

45 Servicii juridice; servicii de securitate pentru protecţia bunurilor şi persoanelor; servicii personale şi sociale oferite de terţi pentru satisfacerea unor nevoi individuale (solicităm protecţie pentru întreaga listă de servicii incluse în această clasă conform Clasificării de la Nisa).

---

(210) **M 2016 08099** **(111) 148783**
(151) 28/11/2016
(732) **ASOCIATIA INFOCONS**, Str. Nisipului nr. 40J, judeţul Braşov, COMUNA CRISTIAN ROMANIA
(540)

InfoCons protectia-consumatorilor.ro

(531) *Clasificare Viena:* 270501; 270502; 290112;
(591) Culori revendicate: albastru, roşu
(511) *Produse şi/sau servicii grupate pe clase:*
16 Publicaţii periodice; reviste; ziare; broşuri; ghiduri; pliante; materiale de instruire sau învăţământ (cu excepţia aparatelor).
41 Servicii de publicare; servicii de publicare on-line; educaţie; instruire; divertisment; activităţi sportive şi culturale.

---

(210) **M 2016 08100** **(111) 148720**
(151) 28/11/2016
(732) **ASOCIATIA INFOCONS**, Str. Nisipului nr. 40J, judeţul Braşov, COMUNA CRISTIAN ROMANIA
(540)

O9ATITUDINE! o nouă atitudine!

(531) *Clasificare Viena:* 270501; 270509; 270515; 270711; 270717; 290104;
(591) Culori revendicate: bleumarin
(511) *Produse şi/sau servicii grupate pe clase:*
16 Publicaţii periodice; reviste; ziare; broşuri; ghiduri; pliante; materiale de instruire sau învăţământ (cu excepţia aparatelor).
41 Servicii de publicare; servicii de publicare on-line; educaţie; instruire; divertisment; activităţi sportive şi culturale.

---

(210) **M 2016 08102** **(111) 148721**
(151) 28/11/2016
(732) **ASOCIATIA INFOCONS**, Str. Nisipului nr. 40J, judeţul Braşov, COMUNA CRISTIAN ROMANIA

(540)

O9ATITUDINE!

(531) *Clasificare Viena:* 270501; 270509; 270515; 270711; 270717; 290112;
(591) Culori revendicate: bleumarin, alb
(511) *Produse şi/sau servicii grupate pe clase:*
16 Publicaţii periodice; reviste; ziare; broşuri; ghiduri; pliante; produse de imprimerie(tipărituri).
41 Servicii de publicare; servicii de publicare on-line; educaţie; instruire; divertisment; activităţi sportive şi culturale.

---

(210) **M 2016 08106** **(111) 149128**
(151) 14/12/2016
(732) **Primaria Municipiului Alba Iulia - Centrul de Resurse - Academia Doamnelor**, Calea Moţilor nr. 5A, judeţul Alba, ALBA IULIA ROMANIA
(540)

CENTRU DE RESURSE - Academia Doamnelor

(531) *Clasificare Viena:* 020301; 090709; 270501; 290113;
(591) Culori revendicate: albastru indigo, roz fucsia, gri
(511) *Produse şi/sau servicii grupate pe clase:*
41 Educaţie; instruire; divertisment; activităţi sportive şi culturale.

---

(210) **M 2016 08107** **(111) 149129**
(151) 14/12/2016
(732) **Primaria Municipiului Alba Iulia - Centrul de Resurse - Academia Doamnelor**, Calea Moţilor nr. 5A, judeţul Alba, ALBA IULIA ROMANIA
(540)

PRODUS DIN SUFLET PENTRU COMUNITATE

(531) *Clasificare Viena:* 020116; 020901; 090110; 260118; 260120; 260725; 290114;
(591) Culori revendicate: albastru închis, roşu, alb, galben
(511) *Produse şi/sau servicii grupate pe clase:*
41 Educaţie; instruire; divertisment; activităţi sportive şi culturale.

---

(210) **M 2016 08127** **(111) 148842**
(151) 28/11/2016
(732) **SC ANVELOMAG TOP AUTO SRL**, Str. Constantin Rădulescu-Motru, nr. 7, bl. 06, sc. B, et. 3, ap. 15, camera 2, Jud. Argeş, PITEŞTI ROMANIA
(740) SC RODALL SRL, Str. Polonă nr. 115, bl. 15, ap.19, sector 1, BUCUREŞTI
(540)

Anvelomag încredere şi siguranţă

(531) *Clasificare Viena:* 180121; 270315; 270501; 270508;

(511) *Produse şi/sau servicii grupate pe clase:*
35 Publicitate şi reclamă; gestiunea afacerilor comerciale; administraţie comercială; lucrări de birou; regruparea în avantajul terţilor a produselor din producţie proprie şi a unor terţi, în special anvelope, jante şi accesorii auto (cu excepţia transportului lor) pentru a permite clienţilor să le vadă şi să le achiziţioneze cât mai comod, cu amănuntul şi cu ridicata în cadrul unor magazine, prin mijloace electronice, prin intermediul site-urilor web; publicitate on-line într-o reţea computerizată, operaţiuni de import export.

---

(210) **M 2016 08135** **(111) 149130**
(151) 28/11/2016
(732) **ROMEGA FOOD DISTRIBUTION SRL**, Şos. Bucureşti-Urziceni, nr. 63C, Corp C1, spaţiu U31, et. 2, Jud. Ilfov, 077010, AFUMAŢI ROMANIA
(740) PRI INTELLECTUAL PROPERTY SRL, Str. Răspântiilor nr. 37, etaj 1, ap. 2, Sector 2 BUCUREŞTI
(540)

Caramele Verde

(531) *Clasificare Viena:* 270501; 270502; 270517;

(511) *Produse şi/sau servicii grupate pe clase:*
30 Caramele; caramele tari; caramele umplute.
35 Publicitate; servicii de comerţ cu ridicata; servicii de comerţ cu amănuntul; toate aceste servicii în legătură cu caramele, caramele tari şi caramele umplute.

---

(210) **M 2016 08155** **(111) 148722**
(151) 29/11/2016
(732) **SC D-TOYS SRL**, Str. Presei nr. 8/B, Jud. Covasna, 520064, SF. GHEORGHE ROMANIA
(540)

MÂŢA-N SAC

(511) *Produse şi/sau servicii grupate pe clase:*
28 Jocuri, jucării; articole de gimnastică şi de sport; deocraţiuni (ornamente) pentru pomul de Crăciun.

---

(210) **M 2016 08160** **(111) 148878**
(151) 29/11/2016
(732) **JOIŢA CĂTĂLIN SORINEL**, Str. Bozieni, nr. 7, bl. 830, sc. 5, et. 4, ap. 195, sector 6, BUCUREŞTI ROMANIA
(540)

youthink

(531) *Clasificare Viena:* 260118; 270501; 290112;
(591) Culori revendicate: verde, alb
(511) *Produse şi/sau servicii grupate pe clase:*
35 Publicitate; gestiunea afacerilor comerciale; administraţie comercială; lucrări de birou.
41 Educaţie; instruire; divertisment; activităţi sportive şi culturale.
43 Servicii de alimentaţie publică; servicii de cazare temporară.

---

(210) **M 2016 08165** **(111) 148821**
(151) 29/11/2016
(732) **STOYAN LYUBENOV LYUBOV**, 47 "Pirinski Prohod", Str. ent. "B" Fl 6, ap. 5, SOFIA BULGARIA
(732) **VLADIMIR LYUBENOV LYUBOV**, 47 "Pirinski Prohod", Str. ent. "B" Fl 6, ap. 5, SOFIA BULGARIA

(740) WEIZMANN ARIANA & PARTNERS AGENŢIE DE PROPRIETATE INTELECTUALĂ SRL, Str. 11 Iunie nr. 51, Sc. A, Et. 1, Ap. 4, Sector 4 BUCUREŞTI

(540)

"SUBLIMA" NEAPOLITANA

(531) *Clasificare Viena:* 030116; 040521; 260115; 260118; 290113;

(591) Culori revendicate: roşu, galben, alb

(511) *Produse şi/sau servicii grupate pe clase:*

30 Halva; halviţă; nuga; produse de patiserie şi cofetărie; rahat; biscuiţi; napolitane; produse de panificaţie şi produse zaharoase şi derivate ale acestora.

---

(210) **M 2016 08189** **(111) 148784**

(151) 08/12/2016

(732) **SC TOURING EUROPABUS ROMANIA SRL**, B-dul Alexandru Ioan Cuza nr. 5A, sector 1, BUCUREŞTI ROMANIA

(740) CABINET INDIVIDUAL DE PROPRIETATE INDUSTRIALA CLAUDIA MONICA FRISCH, Şos. Pantelimon nr. 243, bl. 52, sc. A, et. 5, ap. 18, sector 2 BUCUREŞTI

(540)

TRAVELBRANDS by EUROLINES

(531) *Clasificare Viena:* 030706; 030724; 240723; 270501; 290114;

(591) Culori revendicate: roşu, galben, albastru, bleu

(511) *Produse şi/sau servicii grupate pe clase:*

35 Publicitate; conducerea şi administrarea afacerilor; lucrări de birou. (Solicităm protecţie pentru întreaga listă de servicii incluse în această clasă conform clasificării de la Nisa)

39 Transport; ambalarea şi depozitarea mărfurilor; organizarea de călătorii. (Solicităm protecţie pentru întreaga listă de servicii incluse în această clasă conform clasificarii de la Nisa)

---

(210) **M 2016 08192** **(111) 148723**

(151) 29/11/2016

(732) **SC NAPOCHIM IMOBILIARE SA**, Str. Luncii nr. 19, judeţul Cluj, CLUJ NAPOCA ROMANIA

(540)

SCALA CENTER

(511) *Produse şi/sau servicii grupate pe clase:*

36 Asigurări; afaceri financiare; afaceri monetare; afaceri imobiliare.

37 Construcţii; reparaţii; servicii de instalaţii.

---

(210) **M 2016 08196** **(111) 148847**

(151) 03/12/2016

(732) **Asociatia Centre for Advanced Research in Management and Applied Ethics**, Şos. Giurgiului nr. 123, bl. 4B, sc. 2, ap. 61, sector 4, BUCUREŞTI ROMANIA

(540)

Ethics & Compliance Magazine

(511) *Produse şi/sau servicii grupate pe clase:*

9 Aparate şi instrumente ştiinţifice, nautice, geodezice, fotografice, cinematografice, optice, de cântărire, de măsurare, de semnalizare, de control (verificare), de siguranţă (salvare) şi didactice; suporturi de înregistrare magnetică, discuri acustice; discuri compacte, dvd-uri şi alte suporturi digitale de înregistrare; software de calculator.

16 Hârtie şi carton; produse de imprimerie; articole pentru legătorie; fotografii; papetărie; materiale de instruire sau învăţământ (cu excepţia aparatelor); materiale plastice pentru ambalat; caractere tipografice.
35 Publicitate.
38 Telecomunicaţii.
41 Educaţie; instruire; activităţi sportive şi culturale.
42 Servicii ştiinţifice şi tehnologice, precum şi servicii de cercetare şi de creaţie, referitoare la acestea; servicii de analiză şi cercetare industrială; crearea şi dezvoltarea calculatoarelor şi a programelor de calculator.

---

(210) **M 2016 08197** **(111) 148724**
(151) 03/12/2016
(732) **SC NEWDAY DISTRIBUTION SRL**, Şos. Bucureşti-Urziceni nr. 17, hala 6, magazin nr. 11, Comuna Afumaţi, judeţul Ilfov, SAT AFUMAŢI ROMANIA
(540)

newday

(531) *Clasificare Viena:* 270512; 270519; 290112;
(591) Culori revendicate: roşu, negru
(511) *Produse şi/sau servicii grupate pe clase:*
3 Preparate pentru albit şi alte substanţe pentru spălat; preparate pentru curăţare, lustruire, degresare şi şlefuire; săpunuri; parfumerie, uleiuri esenţiale, cosmetice, loţiuni pentru păr; produse pentru îngrijirea dinţilor.
30 Cafea, ceai, cacao, înlocuitori de cafea; orez; tapioca şi sago; făină şi preparate din cereale; pâine, produse de patiserie şi cofetărie; îngheţată comestibilă; zahăr, miere, sirop de melasă; drojdie, praf de copt; sare; muştar; oţet, sosuri (condimente); mirodenii; gheaţă.

---

(210) **M 2016 08203** **(111) 148725**
(151) 05/12/2016
(732) **SC ORIGINI PI SRL**, fosta fermă agrozootehnică, nr. cadastral 476, Carte funciara nr. 20411, Comuna Floreşti, judeţul Prahova, SAT CĂLINEŞTI ROMANIA
(740) AGENŢIE DE PROPRIETATE INTELECTUALĂ WEIZMANN ARIANA & PARTNERS, Str. 11 Iunie nr. 51 sc. A etaj 1, ap. 4, sector 4 BUCURESTI
(540)

(531) *Clasificare Viena:* 070124; 250720; 261107; 261108; 261113;
(511) *Produse şi/sau servicii grupate pe clase:*
29 Carne, peşte, păsări şi vânat; extracte de carne; fructe şi legume conservate, congelate, uscate şi gătite; jeleuri, dulceţuri; compoturi; ouă, lapte şi produse lactate; uleiuri şi grăsimi comestibile (solicităm protecţie pentru întreaga listă de produse incluse în această clasă conform Clasificării de la Nisa).
30 Cafea, ceai, cacao, zahăr, orez, tapioca, sago, înlocuitori de cafea; făină şi preparate din cereale, pâine, patiserie cofetărie, îngheţată; miere, sirop de melasă; drojdie, praf de copt; sare, muştar; oţet, sosuri; condimente; gheaţă (solicităm protecţie pentru întreaga listă de produse incluse în această clasă conform Clasificării de la Nisa).
31 Produse agricole, horticole, forestiere şi cereale; animale vii; fructe şi legume proaspete; seminţe, plante şi flori naturale; mâncare pentru animale; malţ (solicităm protecţie pentru întreaga listă de produse incluse în această clasă conform Clasificării de la Nisa).

---

(210) **M 2016 08204** **(111) 148785**
(151) 05/12/2016
(732) **SC DANTEX RO SRL**, Str. Carpenului nr. 7A, Biroul nr. 2, judeţul Braşov, COMUNA SANPETRU ROMANIA
(740) AGENŢIE DE PROPRIETATE INTELECTUALĂ WEIZMANN ARIANA & PARTNERS, Str. 11 Iunie nr. 51 sc. A etaj 1, ap. 4, sector 4 BUCURESTI
(540)

sewTech

(531) *Clasificare Viena:* 270508; 270519; 290112;
(591) Culori revendicate: gri, albastru
(511) *Produse şi/sau servicii grupate pe clase:*
7 Maşini şi maşini-unelte; unelte agricole, altele decât cele acţionate manual; incubatoare pentru ouă; maşini automate pentru vânzare; toate bunurile incluse în lista alfabetică din clasificarea NISA a acestei clase.
8 Unelte şi scule (acţionate manual); cuţite, furculiţe şi linguri; arme albe; aparate de ras (solicităm protecţie pentru întreaga listă de produse incluse în această clasă conform Clasificării de la Nisa).
23 Fire de uz textil (solicităm protecţie pentru întreaga listă de produse incluse în această clasă conform Clasificării de la Nisa).
35 Publicitate; conducerea şi administrarea afacerilor; lucrări de birou (solicităm protecţie pentru întreaga listă de servicii incluse în această clasă conform Clasificării de la Nisa).

---

(210) **M 2016 08205** **(111) 148726**
(151) 05/12/2016
(732) **SC ORIGINI PI SRL**, fosta fermă agrozootehnică, nr. cadastral 476, Carte funciara nr. 20411, Comuna Floreşti, judeţul Prahova, SAT CĂLINEŞTI ROMANIA
(740) AGENŢIE DE PROPRIETATE INTELECTUALĂ WEIZMANN ARIANA & PARTNERS, Str. 11 Iunie nr. 51 sc. A etaj 1, ap. 4, sector 4 BUCURESTI
(540)

ORIGINI PRODUSE NATURALE DUPĂ REŢETELE LUI ŢANE

(531) *Clasificare Viena:* 070124; 250720; 261107; 261108; 270511;
(511) *Produse şi/sau servicii grupate pe clase:*
29 Carne, peşte, păsări şi vânat; extracte de carne; fructe şi legume conservate, congelate, uscate şi gătite; jeleuri, dulceţuri; compoturi; ouă, lapte şi produse lactate; uleiuri şi grăsimi comestibile (solicităm protecţie pentru întreaga listă de produse incluse în această clasă conform Clasificării de la Nisa).
30 Cafea, ceai, cacao, zahăr, orez, tapioca, sago, înlocuitori de cafea; făină şi preparate din cereale, pâine, patiserie cofetărie, îngheţată; miere, sirop de melasă; drojdie, praf de copt; sare, muştar; oţet, sosuri; condimente; gheaţă (solicităm protecţie pentru întreaga listă de produse incluse în această clasă conform Clasificării de la Nisa).
31 Produse agricole, horticole, forestiere şi cereale; animale vii; fructe şi legume proaspete; seminţe, plante şi flori naturale; mâncare pentru animale; malţ (solicităm protecţie pentru întreaga listă de produse incluse în această clasă conform Clasificării de la Nisa).

---

(210) **M 2016 08211** **(111) 149091**
(151) 14/12/2015
(732) **PHILIP MORRIS PRODUCTS S.A.**, Quai Jeanrenaud 3, 2000, NEUCHATEL ELVETIA
(740) NESTOR NESTOR DICULESCU KINGSTON PETERSEN - CONSILIERE ÎN PROPRIETATE INTELECTUALĂ, Str. Barbu Văcărescu nr. 201, Globalworth Tower, et. 17, sector 2 BUCUREŞTI
(540)

DELICADOS

(511) *Produse şi/sau servicii grupate pe clase:*
34 Tutun, brut sau prelucrat; produse din tutun; trabucuri, ţigarete, ţigări de foi, tutun pentru rulat propriile ţigarete, tutun de pipă, tutun de mestecat, tutun de prizat, kretek; snus; produse substituibile tutunului (nu în scop medical); ţigarete electronice; produse de tutun în scopul de a fi încălzite; dispozitive electronice şi piesele acestora pentru a încălzi ţigarete sau tutun în vederea eliberării aerosolului cu conţinut de nicotină pentru inhalare; soluţii de nicotină lichidă pentru utilizare în ţigaretele electronice; articole pentru fumători, hârtie pentru ţigarete, tuburi pentru ţigarete, filtre pentru ţigarete, tabachere, cutii pentru ţigarete, scrumiere, pipe, aparate de buzunar pentru rularea ţigaretelor, brichete, chibrituri.

---

(210) **M 2016 08214** **(111) 148853**
(151) 05/12/2016
(732) **FUNDATIA TINERI PENTRU MISIUNE BUCURESTI**, Str. Ştefan Moraru 32, 051108, BUCUREŞTI ROMANIA
(540)

TINERI PENTRU MISIUNE

Tineri Pentru Misiune

(531) *Clasificare Viena:* 020123; 020323; 020523; 270501;
(511) *Produse şi/sau servicii grupate pe clase:*
41 Educaţie; instruire; divertisment; activităţi sportive şi culturale.
45 Servicii juridice; servicii de securitate pentru protecţia bunurilor şi persoanelor; servicii personale şi sociale oferite de terţi pentru satisfacerea unor nevoi individuale.

---

(210) **M 2016 08215** **(111) 148739**
(151) 05/12/2016
(732) **SC LABORATOARELE REMEDIA SRL**, Calea Călăraşi, Nr. 291, sector 3, Bucureşti ROMANIA
(740) SC ROMPATENT DESIGN SRL, Str. Matei Voievod nr. 115-123, bl. O2, sc. 3, et. 5, ap. 112, sector 2 BUCUREŞTI
(540)

sferik

sferik

(531) *Clasificare Viena:* 260701; 261501; 270502; 290112;
(591) Culori revendicate: roşu, verde
(511) *Produse şi/sau servicii grupate pe clase:*
5 Alimente şi substanţe dietetice pentru uz medical; alimente pentru copii şi bebeluşi; suplimente alimentare de uz medical.
30 Ciocolată; preparate din cereale.

---

(210) **M 2016 08217** **(111) 148857**
(151) 05/12/2016
(732) **SC REBY OUTLET SRL**, Str. Brestei, nr. 34, ap. 2, Jud. Dolj, CRAIOVA ROMANIA
(740) SC ROMPATENT DESIGN SRL, Str. Matei Voievod nr. 115-123, bl. O2, sc. 3, et. 5, ap. 112, sector 2 BUCUREŞTI

(540)

HOT DOG GRILL on the RUN

(531) *Clasificare Viena:* 011505; 250119; 270502; 290114;
(591) Culori revendicate: roşu, galben, albastru, maro
(511) *Produse şi/sau servicii grupate pe clase:*
35 Publicitate; conducerea şi administrarea afacerilor; lucrări de birou; regruparea în avantajul terţilor a produselor diverse (cu excepţia transportului lor) permiţând consumatorilor să le vadă şi să le cumpere comod; comerţ oline.
43 Restaurante; servicii de cazare temporară.

---

(210) **M 2016 08222** **(111) 148808**
(151) 05/12/2016
(732) **S.C.M. POTAISSA TURDA**, Str 22 Decembrie 1989 nr.24 A, Judeţul Cluj, TURDA ROMANIA
(540)

POTAISSA SCM

(531) *Clasificare Viena:* 260403; 260418; 260422; 270519;
(511) *Produse şi/sau servicii grupate pe clase:*
43 Restaurante şi cazare temporară.

---

(210) **M 2016 08223** **(111) 148742**
(151) 05/12/2016
(732) **SC TERAPIA SA**, Str. Fabricii nr. 124, Jud. Cluj, 400632, CLUJ-NAPOCA ROMANIA
(540)

FARINGOSEPT CALM

(511) *Produse şi/sau servicii grupate pe clase:*
5 Produse farmaceutice şi veterinare, suplimente nutritive; produse igienice pentru medicină; substanţe dietetice de uz medical, alimente pentru sugari; plasturi şi materiale pentru pansamente; materiale pentru plombarea dinţilor şi pentru mulaje dentare; dezinfectante; produse pentru distrugerea animalelor dăunătoare; fungicide, ierbicide.
35 Publicitate; acţiuni de promovare; gestiunea afacerilor comerciale; administraţie comercială; lucrări de birou.

---

(210) **M 2016 08232** **(111) 148909**
(151) 06/12/2016
(732) **SC SOLARIS PLANT SRL**, Str. Valea Cascadelor nr. 21, sector 6, BUCUREŞTI ROMANIA
(740) SC RODALL SRL, Str. Polonă nr. 115, bl. 15, ap.19, sector 1, BUCUREŞTI
(540)

Atelier de obiceiuri sanatoase

(511) *Produse şi/sau servicii grupate pe clase:*
16 Produse de imprimerie, manuale, cataloage, cataloage de vânzare prin corespondenţă şi/sau la distanţă; fotografii; articole de papetărie; material publicitar, promoţional (fluturaşi, prospecte) şi de afisaj (cu excepţia aparatelor) din hârtie sau din carton; hârtie de ambalaj; saci, pungi şi folii de împachetat din hârtie sau din plastic.
35 Publicitate şi reclamă; gestiunea afacerilor comerciale; administraţie comercială; lucrări de birou; regruparea în avantajul terţilor a produselor din producţie proprie şi a unor terţi (cu excepţia transportului lor) pentru a permite clienţilor să le vadă şi să le achiziţioneze cât mai

comod, cu amănuntul sau cu ridicata, în cadrul unor magazine, prin mijloace electronice, prin intermediul site-urilor web sau al emisiunilor de teleshopping; publicitate on-line într-o reţea computerizată, operaţiuni de import-export; prezentarea produselor în medii de comunicare pentru retail; organizarea de expoziţii în scopuri comerciale sau publicitare; marketing; distribuirea de materiale publicitare, de marketing şi materiale promotionale; servicii promoţionale comerciale; prezentare de produse în scopuri promoţionale; servicii de fidelizare de clienţi în scopuri comerciale, promoţionale şi/sau publicitare; promovare vânzării de bunuri şi servicii pentru terţi prin distribuirea de materiale tipărite şi organizarea de concursuri promoţionale.

41 Educaţie; instruire; divertisment; activităţi sportive şi culturale; organizare şi coordonare de seminarii şi ateliere de lucru (instruire); publicare, editare, împrumut şi distribuţie de broşuri, reviste şi alte materiale tipărite, de asemenea pe cale digitală şi electronică; realizarea de fotografii şi reportaje fotografice; organizarea de concursuri; servicii de consultanţă, instruire şi informaţii privind serviciile menţionate anterior, de asemenea prin intermediul reţelelor electronice precum Internetul.

---

(210) **M 2016 08233** **(111) 148763**
(151) 06/12/2016
(732) **SC HQZ SECURITY SRL**, B-dul Lacul Tei nr. 1 bis, et. 2, camera 8a, sector 2, BUCUREŞTI ROMANIA
(540)

HQZ SECURITY

(531) *Clasificare Viena:* 240105; 240115; 290114;
(591) Culori revendicate: portocaliu, albastru
(511) *Produse şi/sau servicii grupate pe clase:*
45 Servicii juridice; servicii de securitate pentru protecţia bunurilor şi persoanelor; servicii personale şi sociale oferite de terţi pentru satisfacerea unor nevoi individuale.

---

(210) **M 2016 08235** **(111) 148806**
(151) 06/12/2016
(732) **SC TEHNIC MEDIA SRL**, Str. Lunca Bradului nr. 6, bl. M31, sc. B, ap. 120, sector 3, BUCUREŞTI ROMANIA
(540)

I BUY Smart - Catalog industrial pentru achizitii rapide

(531) *Clasificare Viena:* 270512; 270519; 290112;
(591) Culori revendicate: portocaliu, negru
(511) *Produse şi/sau servicii grupate pe clase:*
35 Publicitate; comercializare în domeniu, tratamentul textelor (redactare), editare.

---

(210) **M 2016 08236** **(111) 148786**
(151) 06/12/2016
(732) **CENTRUL MEDICAL POLIMED SRL**, Str. Caraiman nr. 65, sector 1, BUCUREŞTI ROMANIA
(740) WEIZMANN ARIANA & PARTNERS AGENŢIE DE PROPRIETATE INTELECTUALĂ SRL, Str. 11 Iunie nr. 51, Sc. A, Et. 1, Ap. 4, Sector 4 BUCUREŞTI

(540)

POLImed Centrul medical

(531) *Clasificare Viena:* 241314; 270512; 290113;
(591) Culori revendicate: roşu, negru, gri
(511) *Produse şi/sau servicii grupate pe clase:*
42 Servicii în domeniile ştiinţei şi tehnologiei precum cercetarea şi proiectarea aferentă; servicii de analiză şi cercetare industrială; proiectare şi dezvoltare hardware şi software (solicităm protecţie pentru întreaga listă de servicii incluse în această clasă conform Clasificării de la Nisa).
44 Servicii medicale; servicii veterinare; servicii de igienă şi înfrumuseţare pentru oameni sau pentru animale; servicii din agricultură, horticultura şi silvicultură (solicităm protecţie pentru întreaga listă de servicii incluse în această clasă conform Clasificării de la Nisa).

---

(210) **M 2016 08239** **(111) 148882**
(151) 06/12/2016
(732) **SC SNAKE TRANS SRL**, Str. Crasna nr. 50, BUCUREŞTI ROMANIA
(732) **SC MILLENIUM TRANS IMPEX SRL**, Str. Crasna nr. 50, sect. 5, BUCUREŞTI ROMANIA
(740) WEIZMANN ARIANA & PARTNERS AGENŢIE DE PROPRIETATE INTELECTUALĂ SRL, Str. 11 Iunie nr. 51, Sc. A, Et. 1, Ap. 4, Sector 4 BUCUREŞTI

(540)

RideBus

(531) *Clasificare Viena:* 030301; 030324; 270501; 290112;
(591) Culori revendicate: alb, albastru
(511) *Produse şi/sau servicii grupate pe clase:*
35 Publicitate; conducerea şi administrarea afacerilor; lucrări de birou (solicităm protecţie pentru întreaga listă de produse incluse în această clasă conform clasificării de la Nisa).
39 Transport; ambalare şi depozitarea mărfurilor, organizarea de călătorii (solicităm protecţie pentru întreaga listă de produse incluse în această clasă conform clasificării de la Nisa).

---

(210) **M 2016 08240** **(111) 148787**
(151) 06/12/2016
(732) **SC DATRIMEX GROUP SRL**, Str. Preciziei nr. 34, depozit J3, BUCUREŞTI ROMANIA
(740) WEIZMANN ARIANA & PARTNERS AGENŢIE DE PROPRIETATE INTELECTUALĂ SRL, Str. 11 Iunie nr. 51, Sc. A, Et. 1, Ap. 4, Sector 4 BUCUREŞTI
(540)

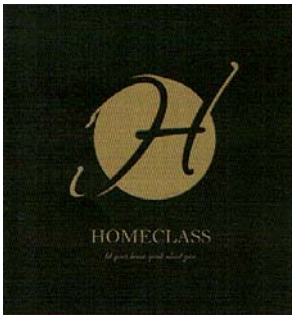

H HOMECLASS, let your home speak about you

(531) *Clasificare Viena:* 260118; 270521; 270524; 290112;
(591) Culori revendicate: maro, bej
(511) *Produse şi/sau servicii grupate pe clase:*
20 Mobilier, oglinzi, rame; produse din lemn, plută, stuf, trestie, răchită, os, fildeş, os de balenă, scoici, sidef, spumă de mare, înlocuitori ai acestora sau material plastic (solicităm protecţie pentru întreaga listă de produse incluse în această clasă conform clasificării de la Nisa).
35 Publicitate; conducerea şi administrarea afacerilor; lucrări de birou (solicităm protecţie pentru întreaga listă de servicii incluse în această clasă conform clasificării de la Nisa).
42 Servicii în domeniile ştiintei şi tehnologiei precum cercetarea şi proiectarea aferentă; servicii de analiză şi cercetare industrială; proiectare şi dezvoltare hardware şi software (solicităm protecţie pentru întreaga listă de servicii incluse în această clasă conform clasificării de la Nisa).

---

(210) **M 2016 08241** **(111) 148727**
(151) 06/12/2016
(732) **PALMEX CM SRL**, Str. Domneasca nr 40, Judeţul Galaţi, GALAŢI ROMANIA
(740) WEIZMANN ARIANA & PARTNERS AGENŢIE DE PROPRIETATE INTELECTUALĂ SRL, Str. 11 Iunie nr. 51, Sc. A, Et. 1, Ap. 4, Sector 4 BUCUREŞTI
(540)

PALMEX CM

(531) *Clasificare Viena:* 070124; 270502; 290104;
(591) Culori revendicate: albastru închis
(511) *Produse şi/sau servicii grupate pe clase:*
6 Metale comune şi aliajele acestora; materiale de construcţii metalice; construcţii metalice transportabile; materiale metalice pentru căi ferate; cabluri şi fire metalice neelectrice; fierărie, articole mici din metal; ţevi şi tuburi metalice; minereurii (Solicităm protecţie pentru întreaga listă de produse incluse în această clasă conform clasificării de la Nisa).
37 Construcţii, reparaţii, instalaţii (Solicităm protecţie pentru întreaga listă de servicii incluse în această clasă conform clasificării de la Nisa).
39 Transport; ambalarea şi depozitare a mărfurilor, organizarea de călătorii (Solicităm protecţie pentru întreaga listă de servicii incluse în această clasă conform clasificării de la Nisa).

---

(210) **M 2016 08243** **(111) 148788**
(151) 06/12/2016
(732) **THINK INTERNATIONAL MANAGEMENT SRL**, Bdul. Splaiul Unirii nr. 86, et. 5, sector 4, BUCUREŞTI ROMANIA
(540)

NE'ST

(531) *Clasificare Viena:* 270512; 270524;
(511) *Produse şi/sau servicii grupate pe clase:*
16 Hârtie, carton şi produse din aceste materiale; produse de imprimerie; articole pentru legătorie; fotografii; papetărie; adezivi (materiale colante) pentru papetărie sau menaj; materiale pentru artişti; pensule; maşini de scris şi articole de birou (cu excepţia mobilelor); materiale de instruire sau învăţământ (cu excepţia aparatelor); materiale plastice pentru ambalaj; caracter tipografice, clişee.

28 Jocuri, jucării; articole de gimnastică şi de sport, deocraţiuni (ornamente) pentru pomul de Crăciun.
35 Publicitate; gestiunea afacerilor comerciale; administraţie comercială; lucrări de birou.
37 Construcţii; reparaţii; servicii de instalaţii.
38 Telecomunicaţii.
39 Transport; ambalare şi depozitarea mărfurilor; organizarea de călătorii.
41 Educaţie; instruire; divertisment; activităţi sportive şi culturale.
42 Servicii ştiinţifice şi tehnologice, precum şi servicii de cercetare şi de creaţie, referitoare la acestea; servicii de analiză şi cercectare industrială, crearea şi dezvoltarea calculatoarelor şi a programelor de calculator.

---

(210) **M 2016 08258** **(111) 149002**
(151) 06/12/2016
(732) **DOOH MEDIA PRODUCTION SRL**, Str. Mihail Sebastian nr. 143, bl. A33, sc. 1, et. 6, ap. 27, camera 2, sector 5, BUCUREŞTI ROMANIA
(740) SC MARK TO MARK INTELLECTUAL PROPERTY OFFICE SRL, Str. Huedin nr. 12, bl. D 20, sc. 4, ap. 53, sector 4 BUCUREŞTI
(540)

Pharmacy TV Be well. Stay informed.

(511) *Produse şi/sau servicii grupate pe clase:*
35 Publicitate; publicitate radio şi de televiziune; servicii de publicitate prin intermediul textelor şi imaginilor afişate pe ecrane de televiziune; calcularea cotei de audienţă pentru emisiuni de radio şi de televiziune; producţia de clipuri publicitare; închirierea de material publicitar; închirierea spaţiilor publicitare; închirierea minutelor publicitare în cadrul mediilor de comunicare; scrierea de texte publicitare; publicarea textelor publicitare; producţie de reclame televizate; producţie de reclame radio; distribuţie de reclame la radio şi la televiziune; realizare de materiale publicitare; distribuire de materiale publicitare; furnizare de informaţii statistice de afaceri privind aspecte medicale; intermedierea serviciilor de telecomunicaţii; management computerizat al fişierelor; demonstraţii cu produse; informaţii şi consiliere comercială pentru consumatori (consiliere consumatori); compilarea informaţiilor în baze de date computerizate; sistematizarea informaţiilor în baze de date computerizate; prezentarea produselor în medii de comunicare pentru retail; organizarea de expoziţii şi târguri în scopuri comerciale sau publicitare; sondaje de opinie; studii de piaţă; relaţii publice; marketing.
38 Telecomunicaţii; transmitere de informaţii în materie de produse farmaceutice, de medicină şi de igienă (servicii de telecomunicaţii); transmisie radio; transmisii de televiziune; transmisia asistată de computer a mesajelor şi imaginilor; agenţii de ştiri; furnizarea canalelor de telecomunicaţii pentru servicii de teleshopping; difuzare de programe radio şi de televiziune; difuzare de emisiuni de radio şi de televiziune; comunicare de informaţii prin intermediul televiziunii.
41 Publicare de texte, cu excepţia celor publicitare; organizare şi coordonare de conferinţe, colocvii, simpozioane, seminarii, congrese, workshop-uri; proiectare de filme cinematografice în scopuri medicale; educaţie în domeniul sănătăţii; cursuri de instruire privind sănătatea; producţie de emisiuni radio şi de televiziune; producţie de programe de televiziune; montaj de programe de televiziune; informaţii despre educaţie; organizarea expoziţiilor în scop cultural sau educaţional; fotografie; furnizarea de publicaţii electronice, nedescărcabile; proiectarea filmelor; servicii de productie de filme; traducere.
42 Furnizarea de informaţii despre cercetarea ştiinţifică şi medicală în domeniul farmaceutic şi al studiilor clinice; furnizare de informaţii şi date cu privire la cercetarea în domeniul medical; servicii de tehnologie a informaţiei pentru industria farmaceutică şi a îngrijirii sănătăţii.

44 Consiliere farmaceutică; furnizare de informaţii referitoare la produse farmaceutice; consultaţii în domeniul farmaceutic; consultanţă privind îngrijirea sănătăţii; furnizare de informaţii în materie de sănătate; servicii de telemedicină.

---

(210) **M 2016 08259** **(111) 149003**
(151) 06/12/2016
(732) **DOOH MEDIA PRODUCTION SRL**, Str. Mihail Sebastian nr. 143, bl. A33, sc. 1, et. 6, ap. 27, camera 2, sector 5, BUCUREŞTI ROMANIA
(740) SC MARK TO MARK INTELLECTUAL PROPERTY OFFICE SRL, Str. Huedin nr. 12, bl. D 20, sc. 4, ap. 53, sector 4 BUCUREŞTI
(540)

Healthcare TV Be well. Stay informed.

(511) *Produse şi/sau servicii grupate pe clase:*
35 Publicitate; publicitate radio şi de televiziune; servicii de publicitate prin intermediul textelor şi imaginilor afişate pe ecrane de televiziune; calcularea cotei de audienţă pentru emisiuni de radio şi de televiziune; producţia de clipuri publicitare; închirierea de material publicitar; închirierea spaţiilor publicitare; închirierea minutelor publicitare în cadrul mediilor de comunicare; scrierea de texte publicitare; publicarea textelor publicitare; producţie de reclame televizate; producţie de reclame radio; distribuţie de reclame la radio şi la televiziune; realizare de materiale publicitare; distribuire de materiale publicitare; furnizare de informaţii statistice de afaceri privind aspecte medicale; intermedierea serviciilor de telecomunicaţii; management computerizat al fişierelor; demonstraţii cu produse; informaţii şi consiliere comercială pentru consumatori (consiliere consumatori); compilarea informaţiilor în baze de date computerizate; sistematizarea informaţiilor în baze de date computerizate; prezentarea produselor în medii de comunicare pentru retail; organizarea de expoziţii şi târguri în scopuri comerciale sau publicitare; sondaje de opinie; studii de piaţă; relaţii publice; marketing.
38 Telecomunicaţii; transmitere de informaţii în materie de produse farmaceutice, de medicină şi de igienă (servicii de telecomunicaţii); transmisie radio; transmisii de televiziune; transmisia asistată de computer a mesajelor şi imaginilor; agenţii de ştiri; furnizarea canalelor de telecomunicaţii pentru servicii de teleshopping; difuzare de programe radio şi de televiziune; difuzare de emisiuni de radio şi de televiziune; comunicare de informaţii prin intermediul televiziunii.
41 Publicare de texte, cu excepţia celor publicitare; organizare şi coordonare de conferinţe, colocvii, simpozioane, seminarii, congrese, workshop-uri; proiectare de filme cinematografice în scopuri medicale; educaţie în domeniul sănătăţii; cursuri de instruire privind sănătatea; producţie de emisiuni radio şi de televiziune; producţie de programe de televiziune; montaj de programe de televiziune; informaţii despre educaţie; organizarea expoziţiilor în scop cultural sau educaţional; fotografie; furnizarea de publicaţii electronice, nedescărcabile; proiectarea filmelor; servicii de producţie de filme; traducere.
42 Furnizarea de informaţii despre cercetarea ştiinţifică şi medicală în domeniul farmaceutic şi al studiilor clinice; furnizare de informaţii şi date cu privire la cercetarea în domeniul medical; servicii de tehnologie a informaţiei pentru industria farmaceutică şi a îngrijirii sănătăţii.
44 Consiliere farmaceutică; furnizare de informaţii referitoare la produse farmaceutice; consultaţii în domeniul farmaceutic; consultanţă privind îngrijirea sănătăţii; furnizare de informaţii în materie de sănătate; servicii de telemedicină.

---

(210) **M 2016 08265** **(111) 149112**
(151) 07/12/2016
(732) **SPOT DISTRIB SRL**, Comuna Bolintin Deal, nr. 40, camera 1, parter, Jud. Giurgiu, MĂRĂŞEŞTI ROMANIA
(740) CABINET INDIVIDUAL PROPRIETATE INDUSTRIALA ALECU BOGDAN, Str. Lucreţiu Pătrăşcanu nr. 2, sc.B, ap.2, Judeţul Bacău BACĂU
(540)

CĂMARA cu LEGUME

(531) *Clasificare Viena:* 050311; 050313; 190301; 250110; 270501; 270502;
(511) *Produse şi/sau servicii grupate pe clase:*
35 Regruparea în avantajul terţilor a produselor alimentare (cu excepţia transportului lor) permiţând consumatorilor să le vadă şi să le cumpere comod.

---

(210) **M 2016 08266** **(111) 149131**
(151) 07/12/2016
(732) **PM TOTAL SECURITY SRL**, Aleea Reînvierii, nr. 256, Comuna Snagov, Jud. Ilfov, SAT TÂNCĂBEŞTI ROMANIA
(740) CABINET INDIVIDUAL PROPRIETATE INDUSTRIALA ALECU BOGDAN, Str. Lucreţiu Pătrăşcanu nr. 2, sc.B, ap.2, Judeţul Bacău BACĂU
(540)

PM TOTAL SECURITY

(531) *Clasificare Viena:* 030101; 050317; 270501; 290112;
(591) Culori revendicate: verde închis, portocaliu
(511) *Produse şi/sau servicii grupate pe clase:*
45 Servicii juridice; servicii de siguranţă pentru protejarea bunurilor şi persoanelor; servicii personale şi sociale oferite de către terţi destinate să satisfacă nevoile indivizilor.

---

(210) **M 2016 08268** **(111) 148740**
(151) 07/12/2016
(732) **ANDRONESCU MĂDĂLINA**, Str. Batişte nr. 16A, sc. 1, et. 1, ap. 5, sector 2, 020937, BUCUREŞTI ROMANIA
(540)

FREUDESCU UN FESTIVAL CU TUŞĂ PSIHANALITICĂ

(511) *Produse şi/sau servicii grupate pe clase:*
35 Publicitate; conducerea si administrarea afacerilor; lucrări de birou; in principal servicii de distribuire de prospecte, servicii de comunicare publică, afişare de anunţuri publicitare.
41 Educaţie; instruire; divertisment; activităţi sportive şi culturale; în principal organizări de conferinţe, dezbateri, concerte, expoziţii, proiecţii video, piese de teatru.
43 Restaurante şi cazare temporară, în principal servicii de cafenele şi baruri, servicii pentru servirea de cafea şi înlocuitori de cafea, servicii pentru servirea de cacao şi înlocuitori de cacao, servicii pentru servirea de băuturi alcoolice şi bere, servicii pentru servirea de ceai, servicii pentru servirea de sucuri din fructe, siropuri, alte băuturi nealcoolice şi alte produse pentru prepararea băuturilor, servicii pentru servirea de ape minerale si gazoase, servicii pentru servirea produselor de patiserie şi cofetărie, servicii pentru servirea produselor de tutun, articole pentru fumători, chibrituri (alimentaţie publică).

---

(210) **M 2016 08270** **(111) 148931**
(151) 07/12/2016
(732) **SC D-TOYS SRL**, Str. Presei nr. 8/B, Jud. Covasna, 520064, SF. GHEORGHE ROMANIA
(540)

BREKI

(511) *Produse şi/sau servicii grupate pe clase:*
28 Jocuri, jucării; articole de gimnastică şi de sport; deocraţiuni (ornamente) pentru pomul de Crăciun.

---

(210) **M 2016 08272** **(111) 148862**
(151) 07/12/2016
(732) **SC D-TOYS SRL**, Str. Presei nr. 8/B, Jud. Covasna, 520064, SF. GHEORGHE ROMANIA
(540)

BROTĂCEL

(511) *Produse şi/sau servicii grupate pe clase:*
28 Jocuri, jucării; articole de gimnastică şi de sport; decoraţiuni (ornamente) pentru pomul de Crăciun.

---

(210) **M 2016 08273** **(111) 148822**
(151) 07/12/2016
(732) **SC CERAMICA STIL SRL**, nr. 515, judeţul Suceava, SAT MARGINEA ROMANIA
(740) AGENŢIE DE PROPRIETATE INTELECTUALĂ WEIZMANN ARIANA & PARTNERS, Str. 11 Iunie nr. 51 sc. A etaj 1, ap. 4, sector 4 BUCURESTI
(540)

CERAMICA STIL

CERAMICA STIL

(531) *Clasificare Viena:* 270501; 270510; 270511; 290112;
(591) Culori revendicate: alb, roşu
(511) *Produse şi/sau servicii grupate pe clase:*
35 Publicitate; conducerea şi administrarea afacerilor; lucrări de birou (solicităm protecţie pentru întreaga listă de servicii incluse în această clasă conform Clasificării de la Nisa).

---

(210) **M 2016 08274** **(111) 149132**
(151) 07/12/2016
(732) **SC LAROPHARM SRL**, Şos. Alexandriei nr. 145 A, judeţul Ilfov, COMUNA BRAGADIRU ROMANIA
(540)

LAROGRIP VAPORIN

(511) *Produse şi/sau servicii grupate pe clase:*
3 Produse cosmetice pe bază de uleiuri esenţiale.

---

(210) **M 2016 08277** **(111) 148799**
(151) 07/12/2016
(732) **BANCA COMERCIALĂ ROMÂNĂ SA**, B-dul Regina Elisabeta nr. 5, Sector 3, 030016, BUCUREŞTI ROMANIA
(540)

DE TOATE ÎN RATE CU CARDUL DE CREDIT BCR

(511) *Produse şi/sau servicii grupate pe clase:*
35 Publicitate; gestiunea afacerilor comerciale.
36 Servicii bancare; afaceri financiare şi afaceri monetare.

---

(210) **M 2016 08282** **(111) 148844**
(151) 07/12/2016
(732) **SC QUARTZ MATRIX SRL**, B-dul Carol I, nr. 5, jud. Iasi, 700506, IASI ROMANIA
(540)

Construim lumea împreună, zi de zi

(511) *Produse şi/sau servicii grupate pe clase:*
9 Aparate şi instrumente de uz ştiinţific, nautic, topografic, pentru fotografie, cinematografie, optică, cântărire, măsurare, semnalizare, verificare, salvare şi învăţământ; aparate şi instrumente pentru conducerea, distribuţia, transformarea, acumularea, reglarea sau comanda curentului electric; aparate pentru înregistrarea, transmiterea şi reproducerea sunetului sau imaginii; suporturi magnetice de înregistrare, discuri acustice; maşini de calculat, echipamente de prelucrare a datelor şi calculatoare; echipament pentru stingerea incendiilor.
38 Telecomunicaţii.
42 Servicii în domeniile ştiinţei şi tehnologiei ca şi cercetarea şi proiectarea aferente; servicii de analiză şi cercetare industrială; proiectare şi dezvoltare hardware şi software.

---

(210) **M 2016 08283** **(111) 148893**
(151) 07/12/2016
(732) **GRAND MUSIC EVENTS SRL**, Şos. Mihai Bravu, nr. 520-530, spaţiul comercial 31, sector 3, BUCUREŞTI ROMANIA
(540)

GRAND
MUSIC EVENTS

GRAND MUSIC EVENTS

(531) *Clasificare Viena:* 270501; 270523; 290112;
(591) Culori revendicate: albastru, roşu, negru
(511) *Produse şi/sau servicii grupate pe clase:*
41 Divertisment muzical; divertisment; planificarea de petreceri (divertisment); planificarea de recepţii (divertisment); divertisment în direct; organizare de divertisment muzical; organizare de evenimente pentru divertisment; divertisment de tipul festivalurilor etnice; divertisment de tipul spectacolelor de lumini; servicii de divertisment oferite de muzicieni; servicii de divertisment prestate de muzicieni; servicii de divertisment pentru marele public; servicii de divertisment furnizate în discoteci; divertisment de tipul reprezentaţiilor unor orchestre; planificare şi coordonare de petreceri (divertisment); servicii de consultanţă în domeniul divertismentului.

---

(210) **M 2016 08284** **(111) 148843**
(151) 07/12/2016
(732) **SC QUARTZ MATRIX SRL**, B-dul Carol I, nr. 5, jud. Iasi, 700506, IASI ROMANIA
(540)

(531) *Clasificare Viena:* 260110; 260301; 260311;
(591) Culori revendicate: albastru (pantone 2756 C)
(511) *Produse şi/sau servicii grupate pe clase:*
9 Aparate şi instrumente de uz ştiinţific, nautic, topografic, pentru fotografie, cinematografie, optică, cântărire, măsurare, semnalizare, verificare, salvare şi învăţământ; aparate şi instrumente pentru conducerea, distribuţia, transformarea, acumularea, reglarea sau comanda curentului electric; aparate pentru înregistrarea, transmiterea şi reproducerea sunetului sau imaginii; suporturi magnetice de înregistrare, discuri acustice; maşini de calculat, echipamente de prelucrare a datelor şi calculatoare; echipament pentru stingerea incendiilor.
38 Telecomunicaţii.
42 Servicii în domeniile ştiinţei şi tehnologiei ca şi cercetarea şi proiectarea aferente; servicii de analiză şi cercetare industrială; proiectare şi dezvoltare hardware şi software.

---

(210) **M 2016 08286** **(111) 148861**
(151) 07/12/2016
(732) **SC ZDROVIT ROMANIA SRL**, Str. Sevastopol nr. 13-17, ap. 114, sector 1, BUCUREŞTI ROMANIA

(740) SC NOMENIUS SRL, Piaţa Pache Protopopescu nr.1, et.2, ap.6, sector 2 BUCUREŞTI

(540)

OSTEOPTIM

(511) *Produse şi/sau servicii grupate pe clase:*
5 Suplimente alimentare.

---

(210) **M 2016 08287** **(111) 148819**
(151) 07/12/2016
(732) **SC ZDROVIT ROMANIA SRL**, Str. Sevastopol nr. 13-17, ap. 114, sector 1, BUCUREŞTI ROMANIA
(740) SC NOMENIUS SRL, Piaţa Pache Protopopescu nr.1, et.2, ap.6, sector 2 BUCUREŞTI

(540)

OSTEOPRIM

(511) *Produse şi/sau servicii grupate pe clase:*
5 Suplimente alimentare.

---

(210) **M 2016 08288** **(111) 148800**
(151) 07/12/2016
(732) **AL EBADI AHMED**, Str. Alexandru Mouruzzi nr. 4, bl. B1, sc. 3, et. 7, ap. 87, sector 3, BUCUREŞTI ROMANIA
(740) CABINET INDIVIDUAL DE PROPRIETATE INDUSTRIALA CLAUDIA MONICA FRISCH, Şos. Pantelimon nr. 243, bl. 52, sc. A, et. 5, ap. 18, sector 2 BUCUREŞTI

(540)

KANDIL GLASS

(531) *Clasificare Viena:* 190325; 190717; 270501;
(511) *Produse şi/sau servicii grupate pe clase:*
21 Ustensile şi recipienţi pentru menaj sau bucătărie; piepteni şi bureţi; perii (cu excepţia pensulelor); material pentru perii; material pentru curăţare; bureţi metalici; sticlă brută sau semiprelucrată (cu excepţia sticlei de construcţie); sticlărie, porţelan şi faianţă (solicităm protecţie pentru întreaga listă de servicii incluse în această clasă conform clasificarii de la Nisa).
35 Publicitate; gestiunea afacerilor comerciale; administraţie comercială; lucrări de birou; servicii de import- export; regruparea în avantajul terţilor a produselor solicitate in clasa 21 (cu excepţia transportului lor) permiţând consumatorilor sa le vadă şi să le achiziţioneze cât mai comod prin magazine en gros sau en detail, prin cataloage de vânzare prin corespondenţă, prin mijloace electronice, prin intermediul site-urilor web, prin intermediul caselor de comenzi si prin intermediul emisiunilor de teleshoping.

---

(210) **M 2016 08289** **(111) 148919**
(151) 07/12/2016
(732) **SUCIU MARCELUS LUCIAN**, Str. Republicii nr. 25, Judeţul Cluj, 400015, CLUJ-NAPOCA ROMANIA

(540)

Transylvanian School of Hospitality

(531) *Clasificare Viena:* 090101; 261325; 270501; 290112;
(591) Culori revendicate: roşu, negru
(511) *Produse şi/sau servicii grupate pe clase:*
41 Educaţie; instruire; divertisment; activităţi culturale.

---

(210) **M 2016 08290** **(111) 148846**
(151) 07/12/2016
(732) **SC ALBU INDUSTRIES SRL**, Str. Studioului nr. 7, bl. A2, et. 2, ap. 11, camera 1, Judeţul Ilfov, BUFTEA ROMANIA
(740) CABINET INDIVIDUAL DE PROPRIETATE INDUSTRIALA CLAUDIA MONICA FRISCH, Şos. Pantelimon nr. 243, bl. 52, sc. A, et. 5, ap. 18, sector 2 BUCUREŞTI
(540)

ALBU

(531) *Clasificare Viena:* 010313; 050702; 270501; 270508; 290113;
(591) Culori revendicate: galben pai, galben deschis, galben închis, portocaliu deschis, portocaliu închis, maron
(511) *Produse şi/sau servicii grupate pe clase:*
30 Cafea, ceai, cacao, zahăr, orez, tapioca, sago, înlocuitori de cafea; făină şi preparate făcute din cereale, pâine, produse de patiserie şi cofetărie, îngheţată comestibilă; miere, sirop de melasă; drojdie, praf de copt; sare, muştar; oţet, sosuri (condimente); mirodenii; gheaţă (solicităm protecţie pentru întreaga listă de servicii incluse în această clasă conform clasificarii de la Nisa).
35 Publicitate; gestiunea afacerilor comerciale; administraţie comercială; lucrări de birou; regruparea în avantajul terţilor a produselor solicitate în clasa 30 (cu excepţia transportului lor) permiţând consumatorilor sa le vadă şi să le achiziţioneze cât mai comod prin magazine en gros sau en detail, prin cataloage de vânzare prin corespondenţă, prin mijloace electronice, prin intermediul site-urilor web, prin intermediul caselor de comenzi si prin intermediul emisiunilor de teleshoping.

---

(210) **M 2016 08294** **(111) 149004**
(151) 07/12/2016
(732) **SC MED LIFE SA**, Calea Griviţei nr. 365, sector 1, BUCUREŞTI ROMANIA
(740) SC CABINET ANI FUCIU SRL, Str. Garoafelor, bl. P53, sc. A, parter, ap. 1, Snagov Sat, judeţul Ilfov SNAGOV
(540)

FamilyLife

(531) *Clasificare Viena:* 020901; 241301; 270501; 290112;
(591) Culori revendicate: albastru închis, albastru deschis, alb
(511) *Produse şi/sau servicii grupate pe clase:*
44 Servicii medicale; servicii veterinare; servicii de igienă şi de îngrijire a frumuseţii pentru oameni sau animale; servicii de agricultură, horticultură şi de silvicultură.

---

(210) **M 2016 08295** **(111) 149005**
(151) 07/12/2016
(732) **SC MED LIFE SA**, Calea Griviţei nr. 365, sector 1, BUCUREŞTI ROMANIA
(740) SC CABINET ANI FUCIU SRL, Str. Garoafelor, bl. P53, sc. A, parter, ap. 1, Snagov Sat, judeţul Ilfov SNAGOV
(540)

EasyLife

(531) *Clasificare Viena:* 020901; 241301; 270501; 290112;
(591) Culori revendicate: albastru închis, albastru deschis, alb
(511) *Produse şi/sau servicii grupate pe clase:*
44 Servicii medicale; servicii veterinare; servicii de igienă şi de îngrijire a frumuseţii pentru oameni sau animale; servicii de agricultură, horticultură şi de silvicultură.

---

(210) **M 2016 08296** **(111) 149006**
(151) 07/12/2016
(732) **SC MED LIFE SA**, Calea Griviţei nr. 365, sector 1, BUCUREŞTI ROMANIA
(740) SC CABINET ANI FUCIU SRL, Str. Garoafelor, bl. P53, sc. A, parter, ap. 1, Snagov Sat, judeţul Ilfov SNAGOV
(540)

Life&Go

(531) *Clasificare Viena:* 020901; 241301; 270501; 290112;
(591) Culori revendicate: albastru închis, albastru deschis, alb
(511) *Produse şi/sau servicii grupate pe clase:*
44 Servicii medicale; servicii veterinare; servicii de igienă şi de îngrijire a frumuseţii pentru oameni sau animale; servicii de agricultură, horticultură şi de silvicultură.

---

(210) **M 2016 08298** **(111) 149007**
(151) 07/12/2016
(732) **SC MED LIFE SA**, Calea Griviţei nr. 365, sector 1, BUCUREŞTI ROMANIA
(740) SC CABINET ANI FUCIU SRL, Str. Garoafelor, bl. P53, sc. A, parter, ap. 1, Snagov Sat, judeţul Ilfov SNAGOV
(540)

MedLife Maternitatea Bucureşti

(531) *Clasificare Viena:* 020901; 241301; 270501; 290112;
(591) Culori revendicate: albastru închis, albastru deschis, alb
(511) *Produse şi/sau servicii grupate pe clase:*
44 Servicii medicale; servicii veterinare; servicii de igienă şi de îngrijire a frumuseţii pentru oameni sau animale; servicii de agricultură, horticultură şi de silvicultură.

---

(210) **M 2016 08299** **(111) 149008**
(151) 07/12/2016
(732) **SC MED LIFE SA**, Calea Griviţei nr. 365, sector 1, BUCUREŞTI ROMANIA
(740) SC CABINET ANI FUCIU SRL, Str. Garoafelor, bl. P53, sc. A, parter, ap. 1, Snagov Sat, judeţul Ilfov SNAGOV
(540)

MedLife. Facem Romania bine.

(511) *Produse şi/sau servicii grupate pe clase:*
44 Servicii medicale; servicii veterinare; servicii de igienă şi de îngrijire a frumuseţii pentru oameni sau animale; servicii de agricultură, horticultură şi de silvicultură.

---

(210) **M 2016 08302** **(111) 148838**
(151) 08/12/2016
(732) **SC OCEAN ZEKI SRL**, Str. Novaci nr. 8, bl. P57, sc. 1, et. 5, ap. 16, sector 5, BUCUREŞTI ROMANIA
(740) WEIZMANN ARIANA & PARTNERS AGENŢIE DE PROPRIETATE INTELECTUALĂ SRL, Str. 11 Iunie nr. 51, Sc. A, Et. 1, Ap. 4, Sector 4 BUCUREŞTI
(540)

primo fast food

(531) *Clasificare Viena:* 040505; 270315; 270501; 270508; 270509; 290112;
(591) Culori revendicate: alb, roşu
(511) *Produse şi/sau servicii grupate pe clase:*
43 Restaurante şi cazare temporară (solicităm protecţie pentru întreaga listă de servicii incluse în această clasă conform Clasificării de la Nisa).

---

(210) **M 2016 08303** **(111) 148940**
(151) 08/12/2016
(732) **MUZEUL MEMORIAL OCTAVIAN GOGA**, Str. Principală, nr. 4, Jud. Cluj, CIUCEA ROMANIA
(740) WEIZMANN ARIANA & PARTNERS AGENŢIE DE PROPRIETATE INTELECTUALĂ SRL, Str. 11 Iunie nr. 51, Sc. A, Et. 1, Ap. 4, Sector 4 BUCUREŞTI
(540)

MUZEUL MEMORIAL "OCTAVIAN GOGA"

(531) *Clasificare Viena:* 050108; 061905; 070101; 290115;
(591) Culori revendicate: verde, crem, alb, negru, gri, maro, maro roşcat
(511) *Produse şi/sau servicii grupate pe clase:*
9 Suporturi cu înregistrări audiovizuale; înregistrări de sunet sau imagini; publicaţii electronice descărcabile; suporturi de înregistrare magnetice; programe şi software de calculator pe diverse suporturi media şi diverse moduri de distribuţie; catalog cu colecţii electronice; magneti decorativi.
14 Ceasuri; insigne din metale preţioase; casete pentru ceasornicărie; cutii pentru ceasuri (prezentare); monezi; brelocuri; insigne; casete de bijuterii; suvenire din cupru.
16 Produse de imprimerie; periodice şi publicaţii neperiodice; cărţi; semne de cărţi; reviste; broşuri; albume; foi volante; postere; cataloage; fotografii; afişe; calendare; jurnale şi agende; carneţele; carnete (papetărie); suveniruri din hârtie; hârtie şi materiale plastice pentru ambalat sau împachetat, ambalaje (papetărie); materiale de instruire sau învăţământ (cu excepţia aparatelor); tipărituri; orare imprimate; papetărie; invitaţii; felicitări; suporturi pentru cărţi; cutii din carton sau hârtie; suporturi din hârtie; plicuri; fluturaşi publicitari; tăvi pentru scrisori; stilouri, creioane, pixuri; timbre de corespondenţă; cărţi postale; materiale didactice; caractere tipografice; clişee; şerveţele de hârtie, feţe de masă din hârtie; gravuri; obiecte de artă litografice; tipărituri de artă; poze de artă; hârtie de uz artistic; hârtii pentru industria grafică; reproduceri de artă grafică; reproduceri artistice.
35 Servicii de publicitate, marketing şi promovare, realizarea de reclame, difuzare de anunţuri publicitare, publicitate online; distribuirea de materiale publicitare, şi anume pliante, prospecte, broşuri, distribuirea de materiale marketing şi materiale promoţionale; conducerea şi administrarea afacerilor; gestiunea afacerilor comerciale; relaţii publice şi relatii cu clienţii; lucrări de birou; servicii de comercializare; prezentarea produselor în medii de comunicare pentru retail; publicare de texte publicitare sau de stimulare a vânzărilor; intermediere şi organizare de licitaţii şi expoziţii cu scopuri comerciale; colectarea şi sistematizarea documentelor istorice; sistematizare şi prelucrare de date şi protecţia colecţiilor; compilarea şi sistematizarea informatiilor în baze de date computerizate; toate aceste servicii în legatură cu serviciile din clasa 41.
41 Servicii furnizate de muzee; administrarea muzeelor; servicii prestate de muzee; servicii de galerii de artă; servicii de bibliotecă; servicii de editare; servicii de instruire, educaţie, pregătire şi divertisment; organizare de evenimente culturale şi sociale; planificare şi organizare de expoziţii, simpozioane, colocvii, conferinţe, cursuri, concursuri, festivaluri şi reuniuni în scopuri culturale sau de educaţie; prezentarea pentru public de artă şi literatură, în scopuri culturale şi de educaţie; furnizarea de publicaţii electronice, nedescărcabile.

(210) **M 2016 08305** **(111) 148805**
(151) 08/12/2016
(732) **SOCE IMPEX SA**, Str. Dorobanţilor nr. 29, Jud. Cluj, CLUJ NAPOCA ROMANIA
(740) PAULA ADRIANA ACSINTE-CONSILIER PROPRIETATE INDUSTRIALĂ, Bd. Decebal nr. 17, bl. S16, sc. 2, et. 3, ap. 30, sector 3 BUCUREŞTI
(540)

Winners CENTER

(531) *Clasificare Viena:* 260301; 270501; 270507; 270509; 270511;
(511) *Produse şi/sau servicii grupate pe clase:*
36 Investiţii imobiliare; afaceri imobiliare; gestiunea bunurilor imobiliare; gestionarea investiţiilor imobiliare; servicii fiduciare imobiliare; gestionarea proprietăţilor (imobiliare); managementul proprietăţilor imobiliare; servicii imobiliare privind gestionarea investiţiilor imobiliare; formare de consorţii imobiliare; organizare de închirieri imobiliare; investiţii în proprietăţi imobiliare; consultanţă privind bunuri îmobiliare; servicii de achiziţii imobiliare; administrare de proprietăţi imobiliare; administrare de bunuri imobiliare; servicii privind afaceri imobiliare; gestionare de proprietăţi imobiliare; planificare de investiţii imobiliare; asigurare de proprietăţi imobiliare; servicii de consultanţă în materie de bunuri imobiliare; furnizare de informaţii privind bunuri imobiliare şi terenuri; servicii de administrare a bunurilor imobiliare şi a proprietăţilor; servicii de administrare a bunurilor imobiliare pentru clădiri rezidenţiale; servicii de administrare a bunurilor imobiliare pentru spaţii industriale; servicii de prelungire a contractelor de închiriere pentru proprietăţi imobiliare; intermediere de contracte pentru arendarea şi închirierea de proprietăţi imobiliare; servicii de administrare a bunurilor imobiliare pentru spaţii de clădiri; servicii de administrare a bunurilor imobiliare pentru spaţii de vânzare cu amănuntul.

---

(210) **M 2016 08306** **(111) 149133**
(151) 08/12/2016
(732) **SC BRASHMORE FRANCHISING COMPANY SRL**, Aleea Magnoliei nr. 12, bl. 99, sc. B, ap. 7, judeţul Braşov, 500382, BRAŞOV ROMANIA
(540)

MADNESS

(511) *Produse şi/sau servicii grupate pe clase:*
30 Cafea, ceai, cacao, zahăr, orez, tapioca, sago înlocuitori de cafea; făină şi preparate din cereale; pâine, produse de patiserie şi cofetărie; îngheţată; miere, sirop de melasă, drojdie, praf de copt; sare, muştar; oţet, sosuri; condimente; gheaţă.
43 Restaurante şi cazare temporară.

---

(210) **M 2016 08316** **(111) 149009**
(151) 09/12/2016
(732) **BOCA DANIEL IOAN**, Str.Insulei, Nr.33, Jud. Mureş, Tg.Mureş ROMANIA
(540)

RoSTT

(531) *Clasificare Viena:* 240701; 240723; 261103; 270501; 270511;
(591) Culori revendicate: negru, roşu, galben, albastru
(511) *Produse şi/sau servicii grupate pe clase:*
37 Construcţii; reparaţii; servicii de instalaţii.

---

(210) **M 2016 08320** **(111) 148792**
(151) 08/12/2016
(732) **KEHE IMPEX VICTORY SRL**, Str. Vigoniei nr. 8, bl. 10, sc. 6, etaj 2, ap. 171, camera 2, sector 5, BUCUREŞTI ROMANIA

(540)

R Rosso

(531) *Clasificare Viena:* 010113; 010125; 270504; 270521; 290113;
(591) Culori revendicate: albastru, auriu, alb
(511) *Produse şi/sau servicii grupate pe clase:*
25 Articole de îmbrăcăminte şi încălţăminte, articole pentru acoperirea capului. (Solicităm protecţie pentru întreaga listă de produse incluse în această clasă conform clasificării de la Nisa).
35 Publicitate; conducerea şi administrarea afacerilor; lucrări de birou. (Solicităm protecţie pentru întreaga listă de servicii incluse în această clasă conform clasificării de la Nisa).

---

(210) **M 2016 08321** **(111) 148914**
(151) 08/12/2016
(732) **SC BIONATIV SRL**, Str. Miniş nr. 8, bl.PM91, sc. B, etaj 1, ap. 63, sector 3, BUCUREŞTI ROMANIA
(540)

REMEDIU

(531) *Clasificare Viena:* 050313; 270501; 270524; 290113;
(591) Culori revendicate: gri, verde, alb
(511) *Produse şi/sau servicii grupate pe clase:*
35 Publicitate; gestiunea afacerilor comerciale; administraţie comercială; lucrări de birou.

---

(210) **M 2016 08323** **(111) 148801**
(151) 08/12/2016
(732) **RADU DRAGOS-ADRIAN**, Str. Şoimului nr. 16, sc. C, etaj 2, ap. 35, jud. Sibiu, SIBIU ROMANIA
(540)

Frank. dessert bar

(531) *Clasificare Viena:* 241702; 260101; 270501;
(511) *Produse şi/sau servicii grupate pe clase:*
29 Came, peşte, păsări şi vânat; extracte de came; fructe şi legume conservate, congelate, uscate şi gătite; jeleuri, dulceţuri; compoturi; ouă, lapte şi produse lactate; uleiuri şi grăsimi comestibile.
30 Cafea, ceai, cacao, zahăr, orez, tapioca, sago, înlocuitori de cafea; făină şi preparate din cereale, pâine, produse de patiserie şi cofetărie, îngheţată; miere, sirop de melasă; drojdie, praf de copt; sare, muştar; oţet, sosuri; condimente; gheaţă, ciocolată.
32 Bere; ape minerale şi gazoase şi alte băuturi nealcoolice; băuturi şi sucuri din fructe; siropuri şi alte produse pentru prepararea băuturilor.
43 Restaurante, cafenele, bar-uri, snack-bar-uri, servicii de furnizare mâncare şi băuturi, servicii de catering, inclusiv online.

---

(210) **M 2016 08327** **(111) 148751**
(151) 08/12/2016
(732) **SC PGS GLOBAL TRADING SRL**, Str. Aurel Perşu nr. 132-158, parcela 17, sector 4, BUCUREŞTI ROMANIA
(740) CABINET DE PROPRIETATE INDUSTRIALA BIONPI, Calea Dorobanţilor nr. 126-130, bl. 8, et. 9, ap. 50, sector 1 BUCUREŞTI
(540)

BIOMINI

(531) *Clasificare Viena:* 270501; 270502; 290112;
(591) Culori revendicate: verde, albastru
(511) *Produse şi/sau servicii grupate pe clase:*
3 Înălbitori şi alte preparate pentru spălare; preparate pentru curăţare, lustruire, degresare şi preparate abrazive; săpunuri, parfumerie, uleiuri esenţiale, cosmetice, loţiuni pentru păr, pastă de dinţi.
29 Carne, peşte, păsări şi vânat; extracte de carne; fructe şi legume conservate, congelate, uscate şi gătite; jeleuri, dulceţuri; compoturi; ouă, lapte şi produse lactate; uleiuri şi grăsimi comestibile.
30 Cafea, ceai, cacao, zahăr, orez, tapioca, sago, înlocuitori de cafea; făină şi preparate din cereale, pâine, patiserie şi cofetărie, îngheţată; miere, sirop de melasă; drojdie, praf de copt; sare, muştar; oţet, sosuri; condimente; gheaţă.

---

(210) **M 2016 08328** **(111) 148886**
(151) 08/12/2016
(732) **SC COLDEA CONSTRUCŢII SRL**, Aleea Godeanu nr. 12, bl. 21, sc. 3, ap. 33, judeţul Cluj, CLUJ-NAPOCA ROMANIA
(540)

COLDEA

(531) *Clasificare Viena:* 071522; 260409; 270501; 290112;
(591) Culori revendicate: Pantone Black C, Pantone 143 C
(511) *Produse şi/sau servicii grupate pe clase:*
35 Servicii administrative referitoare la trimiteri către antreprenori generali în construcţii; servicii de intermediere comercială referitoare la corelarea potenţialilor investitori privaţi cu antreprenorii care au nevoie de finanţare; administraţie comercială.
37 Construcţii de clădiri rezidenţiale şi comerciale; construcţii.

---

(210) **M 2016 08331** **(111) 148951**
(151) 08/12/2016
(732) **SC PATROL DPI. DIR SECURITY SRL**, Str. VG Paleolog nr. 5, bl. 46B1, sc. 1, ap. 10, judeţul Dolj, CRAIOVA ROMANIA
(540)

PATROL DPI DIR SECURITY

(531) *Clasificare Viena:* 040303; 040515; 090110; 170302; 230101; 240109; 240113; 270501;
(511) *Produse şi/sau servicii grupate pe clase:*
45 Servicii juridice; servicii de siguranţă pentru protejarea bunurilor şi persoanelor; servicii personale şi sociale oferite de către terţi destinate să satisfacă nevoile indivizilor.

---

(210) **M 2016 08338** **(111) 148728**
(151) 09/12/2016
(732) **SC ALTIMEX PRO INTERNATIONAL SRL**, Sos. Olteniţei, nr.87-89, biroul nr.2, et.2, sectorul 4, BUCURESTI ROMANIA
(540)

UN DAR MIC AL NOSTRU, UN DAR NEPREŢUIT AL TĂU!

(511) *Produse şi/sau servicii grupate pe clase:*
5 Produse farmaceutice şi de uz veterinar; produse sanitare de uz medical; substanţe dietetice de uz medical, alimente pentru sugari; suplimente dietetice, plasturi, materiale de pansat; materiale pentru plombarea dinţilor şi pentru amprente dentare; dezinfectanţi; produse pentru distrugerea daunătorilor; fungicide, erbicide.

35 Publicitate; conducerea şi administrarea afacerilor; lucrări de birou.
38 Telecomunicaţii.

---

(210) **M 2016 08339** **(111) 148729**
(151) 09/12/2016
(732) **SC ALTIMEX PRO INTERNATIONAL SRL**, Sos. Olteniţei, nr.87-89, biroul nr.2, et.2, sectorul 4, BUCURESTI ROMANIA
(540)

SĂDEŞTE PENTRU VIITOR !

(511) *Produse şi/sau servicii grupate pe clase:*
5 Produse farmaceutice şi de uz veterinar; produse sanitare de uz medical; substanţe dietetice de uz medical, alimente pentru sugari; suplimente dietetice, plasturi, materiale de pansat; materiale pentru plombarea dinţilor şi pentru amprente dentare; dezinfectanţi; produse pentru distrugerea daunătorilor; fungicide, erbicide.
35 Publicitate; conducerea şi administrarea afacerilor; lucrări de birou.
38 Telecomunicaţii.

---

(210) **M 2016 08345** **(111) 148730**
(151) 09/12/2016
(732) **SC BUCOVINA TURISM SEVERIN SA**, Str. Ana Ipătescu nr. 5, judeţul Suceava, SUCEAVA ROMANIA
(540)

Kaffeehaus BISTRO & CAFÉ

(531) *Clasificare Viena:* 270501; 270509;
(511) *Produse şi/sau servicii grupate pe clase:*
35 Publicitate; conducerea şi administrarea afacerilor; lucrări de birou.
43 Restaurante şi cazare temporară.

---

(210) **M 2016 08346** **(111) 148731**
(151) 09/12/2016
(732) **JUST SEVEN SRL**, Str. Ana Ipătescu nr. 5, Judeţul Suceava, SUCEAVA ROMANIA
(540)

JUSTSEVEN

(531) *Clasificare Viena:* 261113; 261325; 270501;
(511) *Produse şi/sau servicii grupate pe clase:*
35 Publicitate; conducerea şi administrarea afacerilor; lucrări de birou.
39 Transport; ambalare şi depozitare a mărfurilor, organizarea de călătorii.

---

(210) **M 2016 08357** **(111) 148732**
(151) 09/12/2016
(732) **SC PHARMCONNECT SERVICES SRL**, Str. Cezar Bolliac nr. 11, ap. 1, parter, jud. Braşov, BRAŞOV ROMANIA
(740) SC COSMOVICI ŞI ASOCIAŢII SRL, Str. Tache Ionescu nr. 5, et.3, ap. 13, Sector 1 BUCUREŞTI
(540)

ONCONECT

(531) *Clasificare Viena:* 260104; 270315; 270501; 270508; 290112;
(591) Culori revendicate: albastru, verde
(511) *Produse şi/sau servicii grupate pe clase:*
5 Produse farmaceutice şi veterinare; produse igenice pentru medicină; alimente şi substanţe dietetice de uz medicinal şi veterinar; suplimente dietetice pentru uz uman şi pentru animale; plasturi şi materiale pentru pansamente; produse cu acţiune terapeutică sau adjuvante la aceste tratamente; creme farmaceutice;

creme medicinale; creme medicale terapeutice; creme medicinale pentru îngrijirea pielii; creme de uz dermatologic; toate acestea destinate specialităţii oncologice, precum şi ramurilor conexe.

35 Servicii de publicitate, marketing şi promovare; servicii de relaţii cu publicul; regruparea în avantajul terţilor a produselor diverse (exceptând transportul) permiţând consumatorilor să le vadă şi să le cumpere comod şi servicii de informare a consumatorilor; comerţ cu amănuntul şi ridicata; gestiunea afacerilor comerciale; administraţie comercială; lucrări de birou.

---

(210) **M 2016 08359** **(111) 148892**
(151) 22/12/2016
(732) **KIFRA MAGIC SRL**, Str. Traian nr. 7, jud. Maramureş, SIGHETU MARMAŢIEI ROMANIA
(540)

ELIXIR

(531) *Clasificare Viena:* 050516; 050520; 050521; 270501; 290114;
(591) Culori revendicate: siclam deschis, siclam închis, galben
(511) *Produse şi/sau servicii grupate pe clase:*
3 Preparate pentru albit şi alte substanţe pentru spălat; preparate pentru curăţare, lustruire, degresare şi şlefuire; săpunuri; parfumerie, uleiuri esenţiale, cosmetice, loţiuni pentru păr; produse pentru îngrijirea dinţilor.

---

(210) **M 2016 08360** **(111) 148733**
(151) 09/12/2016
(732) **CAMERA DE COMERŢ ŞI INDUSTRIE MARAMUREŞ**, Bd. Unirii nr. 16, Jud. Maramureş, 430232, BAIA MARE ROMANIA
(540)

Nunta de la A la Z

(531) *Clasificare Viena:* 020901; 050522; 051309; 270501; 270510; 270521; 290115;
(591) Culori revendicate: roşu, roz, albastru
(511) *Produse şi/sau servicii grupate pe clase:*
35 Publicitate; conducerea şi administrarea afacerilor; lucrări de birou; târguri şi expoziţii cu scop comercial.
41 Educaţie; instruire; divertisment; activităţi sportive şi culturale.

---

(210) **M 2016 08368** **(111) 148969**
(151) 09/12/2016
(732) **CYMBIOGEN SRL-D**, Bd. Unirii cam. 1, bl. 2C, et. 1, ap. 4, judeţul Buzău, BUZĂU ROMANIA
(740) PETOSEVIC SRL, Str. Dionisie Lupu, nr. 54, et. 2, sector 1 BUCUREŞTI
(540)

NQA

(511) *Produse şi/sau servicii grupate pe clase:*
6 Brăţări de identificare metalice.
14 Medalii, monede, brelocuri, gablonţuri, brăţări, insigne, monede de colecţie, trofee, statuete, ornamente, toate din metale preţioase şi semi-preţioase; cutii de prezentare pentru bijuterii; casete şi cutii mici din metale nepreţioase pentru bijuterii.
16 Tablouri cu sau fără rame.
20 Rame pentru fotografii; tăbliţe din lemn sau plastic; statuete din lemn, ceară, ipsos, plastic, fildeş, os, chihlimbar; obiecte de artă din lemn, ceară, ipsos, plastic, fildeş, os, chihlimbar; recipiente de ambalare, cutii, scrinuri din lemn sau plastic.
26 Insigne, nu din metale preţioase.

---

(210) **M 2016 08372** **(111) 148825**
(151) 12/12/2016
(732) **FUNDATIA BUCURIA DARULUI**, Str. Gospodarilor nr. 5, bl. 10, parter, Judeţul Braşov, BRAŞOV ROMANIA
(740) M.D.P. RIGHTS AGENCY S.R.L., Str. Lungă nr. 270, judeţul Braşov BRAŞOV
(540)

FUNDATIA BUCURIA DARULUI

(531) *Clasificare Viena:* 020901; 090110; 260116; 260118; 270501; 290101;
(591) Culori revendicate: roşu (pantone 186 C)
(511) *Produse şi/sau servicii grupate pe clase:*
35 Regruparea în avantajul terţilor a produselor alimentare şi nealimentare produse în regim propriu sau de către terţi, (cu excepţia transportului lor) permiţând consumatorilor să le vadă şi să le cumpere comod, vândute în beneficiul persoanelor defavorizate şi asistate social, în special în beneficiul nevoiaşilor.
43 Alimentaţie publică şi cazare temporară, inclusiv pentru persoane defavorizare şi asistate social, în special pentru nevoiaşi.
45 Servicii personale şi sociale pentru persoane defavorizate şi asistate social, servicii de reintegrare socială, inclusiv pentru persoane defavorizate şi asistate social, în special pentru nevoiaşi.

---

(210) **M 2016 08374** **(111) 148734**
(151) 12/12/2016
(732) **BLAJ SORINA-DANIELA**, Str. Olteni nr. 10, sector 3, BUCUREŞTI ROMANIA
(540)

Nu stau drepţi în prima linie? Îi ordonăm noi!

(511) *Produse şi/sau servicii grupate pe clase:*
10 Implanturi (proteze) folosite în stomatologie.
44 Servicii de stomatologie estetică; stomatologie.

---

(210) **M 2016 08383** **(111) 148802**
(151) 12/12/2016
(732) **SC PROMEDIVET SRL**, Str. Lungă nr. 46/G, judeţul Mureş, SOVATA ROMANIA
(540)

CALCI-BIO-VIT

(511) *Produse şi/sau servicii grupate pe clase:*
5 Produse farmaceutice de uz veterinar.

---

(210) **M 2016 08387** **(111) 148884**
(151) 12/12/2016
(732) **HIGH ENERGY CONCEPTS SRL**, Str. Arh. Ionescu Grigore nr. 1, bl. T59, sc. 1, et. 5, ap. 24, sector 2, BUCUREŞTI ROMANIA
(740) ACTA Q PI AGENŢIE DE PROPRIETATE INTELECTUALA, Str. Ion Negoiţescu nr. 3A, bl. corp D2, ap.2, Jud. Cluj CLUJ-NAPOCA
(540)

HIGH ENERGY

HIGH ENERGY

(531) *Clasificare Viena:* 030716; 030724; 270501; 290104;
(591) Culori revendicate: albastru
(511) *Produse şi/sau servicii grupate pe clase:*
5 Suplimente alimentare proteice; suplimente alimentare; suplimente dietetice şi nutritive; suplimente alimentare şi preparate dietetice; preparate pe bază de vitamine sub formă de suplimente alimentare; suplimente dietetice pentru oameni, altele decât cele de uz medical; suplimente nutritive sub formă de prafuri pentru băuturi, de tip instant; suplimente nutritive.

30 Batoane de cereale şi batoane energizante; maltodextrine pentru uz nutritiv (altele decât cele medicale).
32 Băuturi energizante; băuturi pentru sportivi.
35 Servicii de vânzare cu ridicata în legătură cu suplimente alimentare; servicii de vânzare cu amănuntul în legătură cu suplimente alimentare; servicii de vânzare on-line în legătură cu suplimente nutritive; distribuire de materiale publicitare prin poştă şi de suplimente publicitare anexate la ediţiile obişnuite; publicitate on-line într-o reţea informatizată; furnizare de informaţii on-line, de afaceri şi comerciale; difuzare de materiale publicitare pentru terţi, printr-o reţea de comunicaţii on-line pe internet.
42 Consultanţă tehnică în materie de servicii de cercetare în domeniul alimentelor şi al suplimentelor dietetice.
44 Furnizare de informaţii despre suplimente dietetice şi nutriţie (servicii medicale).

---

(210) **M 2016 08390** **(111) 149010**
(151) 12/12/2016
(732) **DR REDDY'S LABORATORIES LTD**, 8-2-337, Road no.3, Banjara Hills, Andhra Pradesh-AP, 500034, HYDERABAD INDIA
(740) CABINET DOINA ŢULUCA, B-dul Lacul Tei nr. 56, bl.19, sc.B, ap.52, sector 2, O.P. 30 BUCUREŞTI
(540)

NIBRUTRED

(511) *Produse şi/sau servicii grupate pe clase:*
5 Preparate farmaceutice şi medicinale.

---

(210) **M 2016 08391** **(111) 149011**
(151) 12/12/2016
(732) **DR REDDY'S LABORATORIES LTD**, 8-2-337, Road no.3, Banjara Hills, Andhra Pradesh-AP, 500034, HYDERABAD INDIA
(740) CABINET DOINA ŢULUCA, B-dul Lacul Tei nr. 56, bl.19, sc.B, ap.52, sector 2, O.P. 30 BUCUREŞTI
(540)

NILATRED

(511) *Produse şi/sau servicii grupate pe clase:*
5 Preparate farmaceutice şi medicinale.

---

(210) **M 2016 08392** **(111) 149012**
(151) 12/12/2016
(732) **DR REDDY'S LABORATORIES LTD**, 8-2-337, Road no.3, Banjara Hills, Andhra Pradesh-AP, 500034, HYDERABAD INDIA
(740) CABINET DOINA ŢULUCA, B-dul Lacul Tei nr. 56, bl.19, sc.B, ap.52, sector 2, O.P. 30 BUCUREŞTI
(540)

LENANGIO

(511) *Produse şi/sau servicii grupate pe clase:*
5 Preparate farmaceutice şi medicinală.

---

(210) **M 2016 08393** **(111) 149013**
(151) 12/12/2016
(732) **SC SALA IMPEX SRL**, Str. Firuţa nr. 13-15, sector 5, BUCUREŞTI ROMANIA
(540)

SALA CLEAN BUSINESS

(531) *Clasificare Viena:* 270501; 290112;
(591) Culori revendicate: roşu (pantone 179C), alb
(511) *Produse şi/sau servicii grupate pe clase:*
7 Maşini şi maşini-unelte; motoare (cu excepţia motoarelor pentru vehicule terestre); cuplaje şi organe de transmisie (cu excepţia celor pentru vehicule terestre); unelte agricole, altele decât cele acţionate manual; incubatoare pentru ouă; maşini automate pentru vânzare.
35 Publicitate; conducerea şi administrarea afacerilor; lucrări de birou.
37 Construcţii, reparaţii, instalaţii.

---

(210) **M 2016 08397** **(111) 149014**
(151) 12/12/2016
(732) **CIOBANU MIHAI**, Str. Democraţiei nr. 73, bl. 08, ap. 1, jud. Prahova, PLOIEŞTI ROMANIA
(740) SC NOMENIUS SRL, Piaţa Pache Protopopescu nr.1, et.2, ap.6, sector 2 BUCUREŞTI
(540)

Parincă

(531) *Clasificare Viena:* 011515; 050313; 050315; 050715; 270501; 270507; 290113;
(591) Culori revendicate: gri (pantone Cool Gray 1C, 11C), galben (pantone 395C, 7555, 123C, 1245C)
(511) *Produse şi/sau servicii grupate pe clase:*
33 Băuturi alcoolice (cu excepţia berii). (Solicităm protecţie pentru toate produsele incluse în aceasta clasă conform clasificării de la Nisa).

---

(210) **M 2016 08402** **(111) 148968**
(151) 13/12/2016
(732) **SC MEMENTO MED SRL**, Str. Secuilor nr. 2, bl. 21, sc. 3, parter, ap. 41, sector 4, BUCUREŞTI ROMANIA
(540)

MEMENTO MED

(531) *Clasificare Viena:* 020901; 050520; 050521; 270501; 290112;
(591) Culori revendicate: roşu, verde
(511) *Produse şi/sau servicii grupate pe clase:*
44 Servicii medicale.

---

(210) **M 2016 08403** **(111) 149050**
(151) 13/12/2016
(732) **MARIN IOANA-RUXANDRA**, Str. Chiristigiilor nr. 4, bl. P36C, sc. A, ap. 9, sector 2, 021562, BUCUREŞTI ROMANIA
(732) **MOSESSOHN DANIEL - CONSTANTIN**, Spl. Independenţei nr. 202H, bl. I, sc. A, ap. 5, sector 6, 060021, BUCUREŞTI ROMANIA
(540)

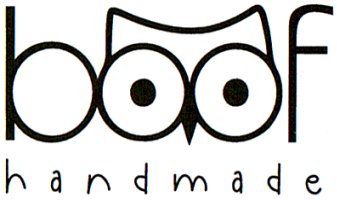

Boof Handmade

(531) *Clasificare Viena:* 030705; 030724; 070301;
(511) *Produse şi/sau servicii grupate pe clase:*
14 Metale preţioase şi aliajele lor şi produse din aceste materiale, placate sau nu; giuvaergerie, bijuterii, pietre preţioase; ceasornicărie şi instrumente pentru măsurarea timpului (Solicităm protecţie pentru întreaga listă de produse incluse în această clasă conform clasificării de la Nisa).
16 Hârtie, carton; produs de imprimerie; articole pentru legătorie; fotografii; papetărie; adezivi (materiale colante) pentru papetărie sau menaj; materiale pentru artişti; pensule; maşini de scris şi articole de birou (cu excepţia mobilelor); materiale de instruire sau învăţământ (cu excepţia aparatelor); materiale plastice pentru ambalaj; caracter tipografice, clişee (Solicităm protecţie pentru întreaga listă de produse incluse în această clasă conform clasificării de la Nisa).
35 Publicitate; gestiunea afacerilor comerciale; administraţie comercială; lucrări de birou (Solicităm protecţie pentru întreaga listă de servicii incluse în această clasă conform clasificării de la Nisa).

---

(210) **M 2016 08409** **(111) 148807**
(151) 13/12/2016
(732) **FEDERAŢIA ROMÂNĂ DE FOTBAL**, Str. Vasile Şerbănică nr. 12, sector 2, BUCUREŞTI ROMANIA
(540)

LIGA 2 FUTSAL

(531) *Clasificare Viena:* 210301; 270501; 270717; 290113;
(591) Culori revendicate: roşu, galben, albastru
(511) *Produse şi/sau servicii grupate pe clase:*
35 Publicitate; gestiune afacerilor comerciale; administraţie comercială; lucrări de birou.
41 Educaţie; instruire; divertisment; activităţi sportive şi culturale; organizare evenimente sportive în domeniul fotbalului.

---

(210) **M 2016 08410** **(111) 148803**
(151) 13/12/2016
(732) **FEDERATIA ROMANA DE FOTBAL**, Str. Serg. Şerbănică Vasile nr. 12, sector 2, 022186, BUCURESTI ROMANIA
(540)

LIGA 1 FUTSAL

(531) *Clasificare Viena:* 210301; 270501; 270717; 290113;
(591) Culori revendicate: roşu, galben, albastru
(511) *Produse şi/sau servicii grupate pe clase:*
35 Publicitate; gestiune afacerilor comerciale; administraţie comercială; lucrări de birou.
41 Educaţie; instruire; divertisment; activităţi sportive şi culturale; organizare evenimente sportive în domeniul fotbalului.

---

(210) **M 2016 08413** **(111) 149015**
(151) 15/12/2016
(732) **SC GRANDE GLORIA SRL**, Str. Tuluc nr. 1, Hala 27, birou nr. 1, Sat Costi, judeţul Galaţi, COMUNA VÂNĂTORI ROMANIA
(540)

GRANDE GLORIA

(531) *Clasificare Viena:* 250110; 270501; 270519; 270522;
(511) *Produse şi/sau servicii grupate pe clase:*
3 Preparate pentru albit şi alte substanţe pentru spălat, preparate pentru curăţare; lustruire, degresare şi şlefuire, săpunuri, parfumerie, uleiuri esenţiale, cosmetice, loţiuni pentru păr, produse pentru îngrijirea dinţilor.
16 Hârtie, carton şi produse din aceste materiale; produse de imprimerie; articole pentru legătorie; fotografii; papetărie; adezivi (materiale colante) pentru papetărie sau menaj; materiale pentru artişti; pensule; maşini de scris şi articole de birou (cu excepţia mobilelor); materiale de instruire sau învăţământ (cu excepţia aparatelor); materiale plastice pentru ambalaj; caractere tipografice; clişee.
35 Publicitate; gestiune afacerilor comerciale; administraţie comercială; lucrări de birou.

---

(210) **M 2016 08414** **(111) 148752**
(151) 13/12/2016
(732) **PGS GLOBAL TRADING SRL**, Str. Aurel Perşu nr. 132-158, sector 4, 041719, BUCUREŞTI ROMANIA
(740) CABINET DE PROPRIETATE INDUSTRIALA BIONPI, Calea Dorobanţilor nr. 126-130, bl. 8, et. 9, ap. 50, sector 1 BUCUREŞTI

(540)

WINHOME

(531) *Clasificare Viena:* 270501;
(511) *Produse şi/sau servicii grupate pe clase:*
6 Metale comune şi aliajele acestora; materiale de construcţii metalice; construcţii metalice transportabile; materiale metalice pentru căi ferate; cabluri şi fire metalice neelectrice; fierărie, articole mici din metal; ţevi şi tuburi metalice; minereuri în special broaşte şi butuci pentru broaşte, pentru uşi şi ferestre metalice, lacăte şi alte încuietori din metal, lacăte, clanţe, zăvoare metalice pentru uşi, fitting-uri metalice, închideri metalice, închizătoare/deschizătoare de uşi metalice, neelectrice, şi pentru vehicule şi pentru bagaje, accesorii metalice pentru uşi, mânere metalice pentru uşi, mânere metalice pentru uşi, inele metalice pentru uşi şi/sau mânere, arcuri metalice pentru uşi, feronerie de mici dimensiuni şi pentru uşi şi pentru ferestre, rame şi plase metalice contra insectelor, lanţuri de siguranţă din metal, foraibăre metalice pentru ferestre şi uşi, opritoare metalice.
35 Servicii de import-export; regruparea în avantajul terţilor de produse în general şi cu preponderenţă din clasele 6,7,19, în special broaşte, lacăte, clanţe, butuci de broaşte, zăvoare metalice pentru uşi, fitting-uri metalice, închideri metalice, închizătoare/deschizătoare de uşi, neelectrice, şi pentru vehicule şi pentru bagaje, accesorii metalice pentru uşi, mânere metalice pentru uşi, inele metalice pentru uşi şi/sau mânere, arcuri pentru uşi, feronerie, de mici dimensiuni şi pentru uşi şi pentru ferestre, rame şi plase metalice contra insectelor, lanţuri de siguranţă din metal, foraibăre metalice pentru ferestre şi uşi, opritoare metalice (cu excepţia transportului lor), permiţând consumatorilor să le vadă şi să le cumpere comod.

---

(210) **M 2016 08415** **(111) 148954**
(151) 13/12/2016
(732) **SC EUROSYSCO SRL**, Str. Avram Iancu nr. 101, camera 1, judeţul Braşov, BRAŞOV ROMANIA
(740) SC FANTANA RAUL SORIN & ASOCIATII SRL, Str. 9 Mai nr. 4, bl. 4, sc. D, ap.3, judeţul Braşov BRAŞOV
(540)

SMART INDUSTRY SHOW

(511) *Produse şi/sau servicii grupate pe clase:*
41 Educaţie; instruire; divertisment; activităţi sportive şi culturale; organizarea şi susţinerea de conferinţe, congrese, simpozioane; organizarea expoziţiilor în scop cultural sau educaţional; organizarea de spectacole (divertisment).

---

(210) **M 2016 08420** **(111) 149066**
(151) 13/12/2016
(732) **RADUT LEONARD**, Str. Sg. Stan Mihai, Nr.29, sector 5, Bucureşti ROMANIA
(740) INTELLECTUAL PROPERTY OFFICE SRL, Str. Alexandru Moruzzi nr. 6, bl. B6, sc.2, ap.62, sector 3 BUCUREŞTI
(540)

Bebe Drag

(531) *Clasificare Viena:* 020701; 020709; 270501;
(511) *Produse şi/sau servicii grupate pe clase:*
3 Înălbitori şi alte preparate pentru spălare; preparate pentru curăţare, lustruire, degresare şi preparate abrazive; săpunuri, parfumerie, uleiuri esenţiale, cosmetice, loţiuni pentru păr, pastă de dinţi. (Solicităm protecţie pentru întreaga listă de produse incluse în această clasă conform clasificării de la Nisa).

5 Produse farmaceutice şi de uz veterinar; produse sanitare de uz medical; substanţe dietetice de uz medical, alimente pentru sugari; suplimente dietetice, plasturi, materiale de pansat; materiale pentru plombarea dinţilor şi pentru amprente dentare; dezinfectanţi; produse pentru distrugerea dăunătorilor; fungicide, erbicide. (Solicităm protecţie pentru întreaga listă de produse incluse în această clasă conform clasificării de la Nisa).

9 Aparate şi instrumente de uz ştiintific, nautic, topografic, pentru fotografie, cinematografie, optică, cântărire, măsurare, semnalizare, verificare, salvare şi învăţământ; aparate şi instrumente pentru conducerea, distribuţia, transformarea, acumularea, reglarea sau comanda curentului electric; aparate pentru înregistrarea, transmiterea şi reproducerea sunetului sau imaginii; suporturi magnetice de înregistrare, discuri acustice; mecanisme pentru aparate care functionează cu fise; case de marcat, maşini de calculat, echipamente de prelucrare a datelor şi calculatoare; echipament pentru stingerea incendiilor. (Solicităm protecţie pentru întreaga listă de produse incluse în această clasă conform clasificării de la Nisa).

12 Vehicule; aparate de locomoţie pe uscat, în aer sau pe apă. (Solicităm protecţie pentru întreaga listă de produse incluse în această clasă conform clasificării de la Nisa).

16 Hârtie şi carton; tipărituri; articole de legătorie; fotografii; papetărie; adezivi pentru papetărie sau menaj; materiale pentru artişti; pensule; maşini de scris şi articole de birou (cu excepţia mobilierului); material didactic sau pentru învăţământ (cu excepţia aparatelor); materiale plastice pentru ambalaj; caractere tipografice; forme de tipar. (Solicităm protecţie pentru întreaga listă de produse incluse în această clasă conform clasificării de la Nisa).

20 Mobilier, oglinzi, rame; os neprelucrat sau semi-prelucrat, corn, fildeş, os de balenă sau sidef; scoici; spumă de mare; chihlimbar galben. (Solicităm protecţie pentru întreaga listă de produse incluse în această clasă conform clasificării de la Nisa).

21 Ustensile şi recipiente de menaj sau de bucătărie; piepteni şi bureţi; perii; materiale pentru perii; materiale de curăţare; lână metalică; sticlă brută sau semiprelucrată (cu excepţia sticlei folosite în construcţii); sticlărie, porţelan şi faianţă. (Solicităm protecţie pentru întreaga listă de produse incluse în această clasă conform clasificării de la Nisa).

24 Ţesături şi înlocuitori de textile; cuverturi de pat; feţe de masă. (Solicităm protecţie pentru întreaga listă de produse incluse în această clasă conform clasificării de la Nisa).

25 Articole de îmbrăcăminte şi încălţăminte, articole pentru acoperirea capului. (Solicităm protecţie pentru întreaga listă de produse incluse în această clasă conform clasificării de la Nisa).

27 Covoare, preşuri, rogojini, linoleum şi alte articole de pardoseală; tapet, cu excepţia celui din material textil. (Solicităm protecţie pentru întreaga listă de produse incluse în această clasă conform clasificării de la Nisa).

28 Jocuri, jucării; articole de gimnastică şi sport; decoraţiuni pentru pomul de Crăciun. (Solicităm protecţie pentru întreaga listă de produse incluse în această clasă conform clasificării de la Nisa).

30 Cafea, ceai, cacao, zahăr, orez, tapioca, sago, înlocuitori de cafea; făină şi preparate din cereale, pâine, produse de patiserie şi cofetărie, îngheţată; miere, sirop de melasă; drojdie, praf de copt; sare, muştar; oţet, sosuri; condimente; gheaţă. (Solicităm protecţie pentru întreaga listă de produse incluse în această clasă conform clasificării de la Nisa).

31 Produse agricole, horticole şi forestiere; boabe şi seminţe crude şi neprelucrate; fructe şi legume proaspete; plante şi flori naturale; animale vii; alimente pentru animale; malţ. (Solicităm protecţie pentru întreaga listă de produse incluse în această clasă conform clasificării de la Nisa).

32 Bere; ape minerale şi gazoase şi alte băuturi nealcoolice; băuturi şi sucuri din fructe; siropuri şi alte produse pentru prepararea băuturilor. (Solicităm protecţie pentru întreaga listă de produse incluse în această clasă conform clasificării de la Nisa).

36 Asigurări; afaceri financiare, monetare, imobiliare. (Solicităm protecţie pentru întreaga listă de servicii incluse în această clasă conform clasificării de la Nisa).
41 Educaţie; instruire; divertisment; activităţi sportive şi culturale. (Solicităm protecţie pentru întreaga listă de servicii incluse în această clasă conform clasificării de la Nisa).
44 Servicii medicale; servicii veterinare; servicii de igienă şi înfrumuseţare pentru oameni sau pentru animale; servicii din agricultură, horticultură şi silvicultură. (Solicităm protecţie pentru întreaga listă de servicii incluse în această clasă conform clasificării de la Nisa).

---

(210) **M 2016 08421** **(111) 148791**
(151) 13/12/2016
(732) **SC ACCENT CONSULTING SRL**, Str. Sf. Constantin nr. 5, sector 1, BUCUREŞTI ROMANIA
(740) SC NOMENIUS SRL, Piaţa Pache Protopopescu nr.1, et.2, ap.6, sector 2 BUCUREŞTI
(540)

My Concierge - INTELLIGENT LUXURY TRAVEL & LIFESTYLE

(531) *Clasificare Viena:* 030719; 270501; 270508; 270509; 270512;
(511) *Produse şi/sau servicii grupate pe clase:*
35 Publicitate; conducerea şi administrarea afacerilor; lucrări de birou. (Solicităm protecţie pentru întreaga listă de servicii incluse în această clasă conform clasificării de la Nisa).
39 Transport; ambalare şi depozitare a mărfurilor; organizare de călătorii. (Solicităm protecţie pentru întreaga listă de servicii incluse în această clasă conform clasificării de la Nisa).
41 Educaţie; instruire; divertisment; activităţi sportive şi culturale. (Solicităm protecţie pentru întreaga listă de servicii incluse în această clasă conform clasificării de la Nisa).

---

(210) **M 2016 08423** **(111) 148756**
(151) 13/12/2016
(732) **SC DARUL BUNICII SRL-D**, Aleea Malinului nr. 9, birou 1, bl. B6, sc. B, ap. 26, judeţul Constanţa, 900597, CONSTANŢA ROMANIA
(740) AGENTIA DE PROPRIETATE INDUSTRIALA TAS SRL, Str. Mihai Veliciu, nr. 21, ap. 2, Judeţul Cluj Cluj-Napoca
(540)

DARUL BUNICII

(511) *Produse şi/sau servicii grupate pe clase:*
30 Făină şi preparate făcute din cereale, pâine, produse de patiserie şi cofetărie.

---

(210) **M 2016 08427** **(111) 148899**
(151) 14/12/2016
(732) **ŞERBĂNESCU COSMIN-MARCEL**, Str. Ion Câmpineanu nr. 24, bl. 18B, sc. B, et. 3, ap. 44, sector 1, BUCUREŞTI ROMANIA
(540)

ICJ Internal Control Journal

(531) *Clasificare Viena:* 260418; 270501; 290112;
(591) Culori revendicate: alb, albastru, gri
(511) *Produse şi/sau servicii grupate pe clase:*
16 Jurnale; publicaţii; articole tipărite; tipărituri; produse de imprimerie; material didactic, de instruire sau pentru învăţământ (cu excepţia aparatelor); caractere tipografice; forme de tipar; reviste de control intern.

35 Publicitate; conducerea şi administrarea afacerilor; lucrări de birou.
41 Publicare şi editare de jurnale, reviste, ziare, cărţi, studii, analize şi manuale în domeniul controlului intern, precum şi în domenii adiacente sau conexe controlului intern; publicare multimedia de jurnale, reviste, ziare, cărţi, studii, analize şi manuale; publicarea on-line de jurnale, reviste, ziare, cărţi, studii, analize şi manuale; educaţie; instruire.
42 Servicii ştiinţifice şi tehnologice, precum şi servicii de cercetare, creaţie şi proiectare aferente; servicii de analiză şi cercetare industrială; proiectare şi dezvoltare hardware şi software.

---

(210) **M 2016 08431** **(111) 149016**
(151) 14/12/2016
(732) **GĂNESCU NICOLAE-SORIN**, Str. Cernişoara nr. 94D, sector 6, BUCUREŞTI ROMANIA
(740) SC CABINET ANI FUCIU SRL, Str. Garoafelor, bl. P53, sc. A, parter, ap. 1, Snagov Sat, judeţul Ilfov SNAGOV
(540)

Ciorbărie

Ciorbărie

(531) *Clasificare Viena:* 270501;
(511) *Produse şi/sau servicii grupate pe clase:*
29 Carne, peşte, păsări şi vânat; extracte din carne; fructe şi legume conservate, congelate, uscate şi fierte; jeleuri, dulceţuri, compoturi; ouă; lapte şi produse lactate; uleiuri şi grăsimi comestibile. (Solicităm protecţie pentru întreaga listă de produse incluse în această clasă conform clasificării de la Nisa).
35 Publicitate; gestiunea afacerilor comerciale; administraţie comercială; lucrări de birou. (Solicităm protecţie pentru întreaga listă de servicii incluse în această clasă conform clasificării de la Nisa).
43 Servicii de alimentaţie publică; servicii de cazare temporară. (Solicităm protecţie pentru întreaga listă de servicii incluse în această clasă conform clasificării de la Nisa).

---

(210) **M 2016 08432** **(111) 149017**
(151) 14/12/2016
(732) **SC BOLTA RECE SA**, Str. Rece nr. 10, judeţul Iaşi, 700115, IAŞI ROMANIA
(540)

BOLTA RECE

(511) *Produse şi/sau servicii grupate pe clase:*
43 Restaurante şi cazare temporară (solicităm protecţie pentru întreaga listă de servicii incluse în această clasă conform Clasificării de la Nisa).

---

(210) **M 2016 08437** **(111) 148804**
(151) 14/12/2016
(732) **MAN CRISTINA**, Str. Laborator nr. 123, bl. V14, sc. 3, ap. 99, BUCUREŞTI ROMANIA
(540)

valoris
BUSINESS PROCESS OUTSOURCING SERVICES

valoris BUSINESS PROCESS OUTSOURCING SERVICES

(531) *Clasificare Viena:* 270501; 270525; 290112;
(591) Culori revendicate: portocaliu (Pantone Orange 021C), gri (Pantone 444C)
(511) *Produse şi/sau servicii grupate pe clase:*
35 Publicitate; gestiunea afacerilor comerciale; administraţie comercială; lucrări de birou.

---

(210) **M 2016 08439** **(111) 149018**
(151) 14/12/2016
(732) **SC ANA PAN SA**, Bd. Dimitrie Pompei nr. 5C, lot 2A, sector 2, 020335, BUCUREŞTI ROMANIA
(540)

Cozottone

(511) *Produse şi/sau servicii grupate pe clase:*
30 Cafea, ceai, cacao, zahăr, orez, tapioca, sago, înlocuitori de cafea; făină şi preparate din cereale, pâine, produse de patiserie şi cofetărie, îngheţată; miere, sirop de melasă; drojdie, praf de copt; sare, muştar; oţet, sosuri; condimente; gheaţă.
43 Restaurante şi cazare temporară.

---

(210) **M 2016 08441** **(111) 149092**
(151) 14/12/2016
(732) **ASOCIATIA CLUB SPORTIV STEAGU ROŞU BRAŞOV**, Bd. 15 Noiembrie nr. 28, ap. 3, jud. Braşov, BRAŞOV ROMANIA
(740) APPELLO BRANDS SRL, Str. Şoimului nr. 18, sc. A, et. 5, ap. M6, Judeţul Sibiu SIBIU
(540)

ASOCIATIA CLUB SPORTIV STEAGU ROSU BRASOV

(511) *Produse şi/sau servicii grupate pe clase:*
25 Articole de îmbrăcăminte şi încălţăminte, articole pentru acoperirea capului.
28 Jocuri, jucării; articole de gimnastică şi sport.
35 Publicitate; conducerea şi administrarea afacerilor; lucrări de birou.
41 Educaţie; instruire; divertisment; activităţi sportive şi culturale.

---

(210) **M 2016 08442** **(111) 149093**
(151) 14/12/2016
(732) **GRECU MIHNEA IOAN**, Str. Cpt. Av. Alexandru Şerbănescu nr. 37-39, bl.20, sc.B, et.2, ap.25, sector 1, BUCUREŞTI ROMANIA
(740) APPELLO BRANDS SRL, Str. Şoimului nr. 18, sc. A, et. 5, ap. M6, Judeţul Sibiu SIBIU
(540)

XLAB SOLUTIONS

XLAB SOLUTIONS

(531) *Clasificare Viena:* 011515; 050520; 261301; 261325; 270501; 290112;
(591) Culori revendicate: roşu, gri
(511) *Produse şi/sau servicii grupate pe clase:*
5 Produse farmaceutice şi de uz veterinar; produse sanitare de uz medical; substanţe dietetice de uz medical, alimente pentru sugari; suplimente dietetice, plasturi, materiale de pansat; materiale pentru plombarea dinţilor şi pentru amprente dentare; dezinfectanţi; produse pentru distrugerea dăunătorilor, fungicide, ierbicide.
9 Aparate şi instrumente de uz ştiinţific, nautic, topografic, pentru fotografie, cinematografie, optică, cântărire, măsurare, semnalizare, verificare, salvare şi învăţământ; aparate şi instrumente pentru conducerea, distribuţia, transformarea, acumularea, reglarea sau comanda curentului electric; aparate pentru înregistrarea, transmiterea, reproducerea sunetelor sau imaginilor; suporturi magnetice de înregistrare magnetici, discuri acustice; mecanisme pentru aparate care funcţionează cu fise; case de marcat, maşini de calculat, echipamente de prelucrarea a datelor şi calculatoare; echipament pentru stingerea incendiilor.
10 Aparate şi instrumente chirurgicale, medicale, stomatologice şi de uz veterinar, membre, ochi şi dinţi artificiali; articole ortopedice; materiale pentru sutură.
37 Construcţii; reparaţii; servicii de instalaţii.
42 Servicii în domeniile ştiinţei şi tehnologiei, ca şi servicii de cercetarea şi proiectarea aferente; servicii de analiză şi de cercetare industrială; proiectarea şi dezvoltarea hardware şi software.

---

(210) **M 2016 08443** **(111) 149094**
(151) 14/12/2016
(732) **GRECU MIHNEA IOAN**, Str. Cpt. Av. Alexandru Şerbănescu nr. 37-39, bl.20, sc.B, et.2, ap.25, sector 1, BUCUREŞTI ROMANIA
(740) APPELLO BRANDS SRL, Str. Şoimului nr. 18, sc. A, et. 5, ap. M6, Judeţul Sibiu SIBIU
(540)

PURSUING THE EXCELLENCE

(511) *Produse şi/sau servicii grupate pe clase:*
5 Produse farmaceutice şi de uz veterinar; produse sanitare de uz medical; substanţe dietetice de uz medical, alimente pentru sugari; suplimente dietetice, plasturi, materiale de pansat; materiale pentru plombarea dinţilor şi pentru amprente dentare; dezinfectanţi; produse pentru distrugerea dăunătorilor, fungicide, ierbicide.
9 Aparate şi instrumente de uz ştiinţific, nautic, topografic, pentru fotografie, cinematografie, optică, cântărire, măsurare, semnalizare, verificare, salvare şi învăţământ; aparate şi instrumente pentru conducerea, distribuţia, transformarea, acumularea, reglarea sau comanda curentului electric; aparate pentru înregistrarea, transmiterea, reproducerea sunetelor sau imaginilor; suporturi magnetice de înregistrare magnetici, discuri acustice; mecanisme pentru aparate care funcţionează cu fise; case de marcat, maşini de calculat, echipamente de prelucrarea a datelor şi calculatoare; echipament pentru stingerea incendiilor.
10 Aparate şi instrumente chirurgicale, medicale, stomatologice şi de uz veterinar, membre, ochi şi dinţi artificiali; articole ortopedice; materiale pentru sutură.
37 Construcţii, reparaţii, instalaţii.
42 Servicii în domeniile ştiinţei şi tehnologiei, ca şi servicii de cercetarea şi proiectarea aferente; servicii de analiză şi de cercetare industrială; proiectarea şi dezvoltarea hardware şi software.

---

(210) **M 2016 08445** **(111) 149057**
(151) 14/12/2016
(732) **HUNITY EU SRL**, Str. Lăcrămioarei nr. 4, bl. 9C, sc. 3, et. 1, ap. 36, sector 3, BUCUREŞTI ROMANIA
(540)

HUNITY EU

(531) *Clasificare Viena:* 260118; 270501; 270512; 270521;
(511) *Produse şi/sau servicii grupate pe clase:*
35 Publicitate; conducerea şi administrarea afacerilor; lucrări de birou.
41 Educaţie; instruire; divertisment; activităţi sportive şi culturale.

---

(210) **M 2016 08449** **(111) 149134**
(151) 14/12/2016
(732) **TAF & LAINA PARTNERS SRL**, Aleea Aliorului nr. 2, cam. 1, bl. A10, sc. 1, et. 7, ap. 30, sector 4, BUCUREŞTI ROMANIA
(540)

FASHION BY LAINA

(531) *Clasificare Viena:* 270501; 270509;
(511) *Produse şi/sau servicii grupate pe clase:*
24 Ţesături şi înlocuitori de textile; cuverturi de pat şi feţe de masă.
35 Publicitate; conducerea şi administrarea afacerilor; lucrări de birou.

---

(210) **M 2016 08452** **(111) 148879**
(151) 14/12/2016
(732) **LUXURY INTERIORS DESIGN SRL**, Str. Tampa nr. 3, sector 2, BUCUREŞTI ROMANIA
(740) SC NOMENIUS SRL, Piaţa Pache Protopopescu nr.1, et.2, ap.6, sector 2 BUCUREŞTI
(540)

FRESHOUSE

FRESHOUSE

(531) *Clasificare Viena:* 070108; 070124; 260207; 270315; 270501; 290113;
(591) Culori revendicate: roşu, albastru, verde
(511) *Produse şi/sau servicii grupate pe clase:*
2 Coloranţi, lacuri şi vopsele; produse pentru prevenirea coroziunii şi a deteriorării lemnului; materiale pentru vopsit; mordanţi; răşini naturale în stare brută, metale sub formă de folie sau pulbere pentru pictori, decoratori, tipografi şi artişti (solicităm protecţie pentru întreaga listă de produse incluse în această clasă conform Clasificării de la Nisa).
20 Mobilier, oglinzi, rame; os neprelucrat sau semi-prelucrat, corn, fildeş, os de balenă sau sidef; scoici; spumă de mare; chihlimbar galben (solicităm protecţie pentru întreaga listă de produse incluse în această clasă conform Clasificării de la Nisa).
35 Publicitate; conducerea şi administrarea afacerilor; lucrări de birou (solicităm protecţie pentru întreaga listă de servicii incluse în această clasă conform Clasificării de la Nisa).

---

(210) **M 2016 08453** **(111) 149020**
(151) 14/12/2016
(732) **SOCIETATEA CONTAINER FILLER & LOGISTIC SRL**, Incinta Port, Poarta 2, Clădirea Administrativă Sorena nr. 1.8, Jud. Constanţa, CONSTANŢA ROMANIA
(540)

GRITSABLARE Solutii Economice de Sablare & Curatare

GRITSABLARE Solutii Economice de Sablare & Curatare

(531) *Clasificare Viena:* 011301; 011302; 270501; 290112;
(591) Culori revendicate: negru, albastru
(511) *Produse şi/sau servicii grupate pe clase:*
40 Servicii de sablare.

---

(210) **M 2016 08454** **(111) 149186**
(151) 14/12/2016
(732) **ASOCIATIA BENZINARILOR PRIVATI**, Str. Oneşti nr 25, Jud. Vrancea, ADJUD ROMANIA
(740) CABINET INDIVIDUAL PROPRIETATE INDUSTRIALA ALECU BOGDAN, Str. Lucreţiu Pătrăşcanu nr. 2, sc.B, ap.2, Judeţul Bacău BACĂU
(540)

ENERGIE abp ASOCIATIA BENZINARILOR PRIVAŢI

ENERGIE abp ASOCIATIA BENZINARILOR PRIVAŢI

(531) *Clasificare Viena:* 250119; 261101; 270501; 270522; 290113;
(591) Culori revendicate: roşu, galben, albastru
(511) *Produse şi/sau servicii grupate pe clase:*
4 Uleiuri şi grăsimi industriale; lubrifianţi; produse pentru absorbţia, umezirea şi compactarea pulberilor; combustibili (inclusiv benzine pentru motoare) şi substanţe pentru iluminat; lumânări şi fitile pentru iluminat.
35 Publicitate; gestiunea afacerilor comerciale; administraţie comercială; lucrări de birou.
39 Transport; ambalarea şi depozitarea mărfurilor, organizarea de călătorii.

---

(210) **M 2016 08456** **(111) 148926**
(151) 15/12/2016
(732) **SC TRIVALENT SRL**, Str. Nicolae Romanescu nr. 155, judeţul Dolj, CRAIOVA ROMANIA
(740) SC RODALL SRL, Str. Polonă nr. 115, bl. 15, ap.19, sector 1, BUCUREŞTI
(540)

EMACAR

EMACAR

(531) *Clasificare Viena:* 270501;
(511) *Produse şi/sau servicii grupate pe clase:*
2 Vopsele, fimisuri, lacuri substanţe de protecţie contra ruginii şi contra deteriora lemnului; materiale colorante; mordanţi; răşini naturale în stare brută; metale sub formă de folie şi pulbere pentru pictori, decoratori, tipografi şi artişti.

---

(210) **M 2016 08457** **(111) 148921**
(151) 15/12/2016
(732) **SC TRIVALENT SRL**, Str. Nicolae Romanescu nr. 155, judeţul Dolj, CRAIOVA ROMANIA
(740) SC RODALL SRL, Str. Polonă nr. 115, bl. 15, ap.19, sector 1, BUCUREŞTI
(540)

POLIDUR

POLIDUR

(531) *Clasificare Viena:* 270501;
(511) *Produse şi/sau servicii grupate pe clase:*
2 Vopsele, firnisuri, lacuri substanţe de protecţie contra ruginii şi contra deteriorării lemnului; materiale colorante; mordanţi; răşini naturale în stare brută; metale sub formă de folie şi pulbere pentru pictori, decoratori, tipografi şi artişti.

---

(210) **M 2016 08458** **(111) 148929**
(151) 15/12/2016
(732) **SC TRIVALENT SRL**, Str. Nicolae Romanescu nr. 155, judeţul Dolj, CRAIOVA ROMANIA
(740) SC RODALL SRL, Str. Polonă nr. 115, bl. 15, ap.19, sector 1, BUCUREŞTI
(540)

CARLUX

CARLUX

(531) *Clasificare Viena:* 270501;
(511) *Produse şi/sau servicii grupate pe clase:*
2 Vopsele, firnisuri, lacuri substanţe de protecţie contra ruginii şi contra deteriorării lemnului; materiale colorante; mordanţi; răşini naturale în stare brută; metale sub formă de folie şi pulbere pentru pictori, decoratori, tipografi şi artişti.

---

(210) **M 2016 08459** **(111) 148925**
(151) 15/12/2016
(732) **SC TRIVALENT SRL**, Str. Nicolae Romanescu nr. 155, judeţul Dolj, CRAIOVA ROMANIA
(740) SC RODALL SRL, Str. Polonă nr. 115, bl. 15, ap.19, sector 1, BUCUREŞTI
(540)

ACRIDUR

ACRIDUR

(531) *Clasificare Viena:* 270501;
(511) *Produse şi/sau servicii grupate pe clase:*
2 Vopsele, firnisuri, lacuri substanţe de protecţie contra ruginii şi contra deteriorării lemnului; materiale colorante; mordanţi; răşini naturale în stare brută; metale sub formă de folie şi pulbere pentru pictori, decoratori, tipografi şi artişti.

---

(210) **M 2016 08460** **(111) 148922**
(151) 15/12/2016
(732) **SC TRIVALENT SRL**, Str. Nicolae Romanescu nr. 155, judeţul Dolj, CRAIOVA ROMANIA
(740) SC RODALL SRL, Str. Polonă nr. 115, bl. 15, ap.19, sector 1, BUCUREŞTI
(540)

POLILUX

POLILUX

(531) *Clasificare Viena:* 270501;
(511) *Produse şi/sau servicii grupate pe clase:*
2 Vopsele, fimisuri, lacuri substanţe de protecţie contra ruginii şi contra deteriorării lemnului; materiale colorante; mordanţi; raşini naturale în stare brută; metale sub formă de folie şi pulbere pentru pictori, decoratori, tipografi şi artişti.

---

(210) **M 2016 08461** **(111) 148923**
(151) 15/12/2016
(732) **SC TRIVALENT SRL**, Str. Nicolae Romanescu nr. 155, judeţul Dolj, CRAIOVA ROMANIA
(740) SC RODALL SRL, Str. Polonă nr. 115, bl. 15, ap.19, sector 1, BUCUREŞTI
(540)

ALKIDUR

ALKIDUR

(531) *Clasificare Viena:* 270501;
(511) *Produse şi/sau servicii grupate pe clase:*
2 Vopsele, firnisuri, lacuri substanţe de protecţie contra ruginii şi contra deteriorării lemnului; materiale colorante; mordanţi; răşini naturale în stare brută; metale sub formă de folie şi pulbere pentru pictori, decoratori, tipografi şi artişti.

---

(210) **M 2016 08462** **(111) 149206**
(151) 15/12/2016
(732) **SC KAYA INSPIRATION SRL**, Str. Deltei nr. 41, camera 1, sector 3, BUCUREŞTI ROMANIA
(740) SC RODALL SRL, Str. Polonă nr. 115, bl. 15, ap.19, sector 1, BUCUREŞTI
(540)

Kaya Print

Kaya Print

(531) *Clasificare Viena:* 260112; 261110; 261112; 270501;
(511) *Produse şi/sau servicii grupate pe clase:*
16 Hârtie, carton şi produse din aceste materiale; tipărituri; articole de legătorie; fotografii; papetărie; adezivi pentru papetărie sau menaj; materiale pentru artişti; pensule; maşini de scris şi articole de birou (cu excepţia mobilierului); material didactic sau pentru învăţământ (cu excepţia aparatelor); materiale plastice pentru ambalaj; caractere tipografice; forme de tipar; reviste (publicaţii periodice).
35 Publicitate; conducerea şi administrarea afacerilor; lucrări de birou; distribuirea de materiale publicitare tipărite; pregătire de documente (lucrări de birou); pregătirea şi distribuirea reclamelor; servicii de editare de publicitate; editare şi actualizare texte publicitare; servicii de redactare; prelucrare de texte publicitare.

---

(210) **M 2016 08463** **(111) 148928**
(151) 15/12/2016
(732) **STOLNICU ANA-MARIA**, Str. Petru Rareş nr. 8, ap. 1, jud. Bihor, ORADEA ROMANIA
(740) SC RODALL SRL, Str. Polonă nr. 115, bl. 15, ap.19, sector 1, BUCUREŞTI

(540)

New Home concept

(531) *Clasificare Viena:* 170201; 170202; 270501; 270524;

(511) *Produse şi/sau servicii grupate pe clase:*

35 Publicitate şi reclamă; gestiunea afacerilor comerciale; administraţie comercială; lucrări de birou; regruparea în avantajul terţilor a produselor din producţie proprie şi a unor terţi (cu excepţia transportului lor) pentru a permite clienţilor să le vadă şi să le achiziţioneze cât mai comod, cu amănuntul şi cu ridicata în cadrul unor magazine, prin mijloace electronice, prin intermediul site-urilor web; publicitate on-line într-o reţea computerizată, operaţiuni de import - export.

42 Design interior; servicii de design interior; design pentru amenajări interioare, servicii de consultanţă în domeniul designului interior; furnizare de informaţii în domeniul designului interior printr-un site web.

---

(210) **M 2016 08464** **(111) 148924**

(151) 15/12/2016

(732) **SC TRIVALENT SRL**, Str. Nicolae Romanescu nr. 155, judeţul Dolj, CRAIOVA ROMANIA

(740) SC RODALL SRL, Str. Polonă nr. 115, bl. 15, ap.19, sector 1, BUCUREŞTI

(540)

NITROCAR

NITROCAR

(531) *Clasificare Viena:* 270501;

(511) *Produse şi/sau servicii grupate pe clase:*

2 Vopsele, firnisuri, lacuri substanţe de protecţie contra ruginii şi contra deteriorării lemnului; materiale colorante; mordanţi; răşini naturale în stare brută; metale sub formă de folie şi pulbere pentru pictori, decoratori, tipografi şi artişti.

---

(210) **M 2016 08466** **(111) 148932**

(151) 15/12/2016

(732) **VLATAN KEEPER SRL**, Str. Bela Bartok nr. 1, ap. 7, judeţul Satu Mare, 445100, CAREI ROMANIA

(740) CABINET INDIVIDUAL NEACSU CARMEN AUGUSTINA, Str. Rozelor nr.12/3, Judeţul Maramureş BAIA MARE

(540)

RK RYAN KEEPER

(511) *Produse şi/sau servicii grupate pe clase:*

16 Hârtie, carton şi produse din aceste materiale; tipărituri; materiale plastice pentru ambalaj.

25 Îmbrăcăminte, încălţăminte, articole pentru acoperirea capului.

---

(210) **M 2016 08467** **(111) 148828**

(151) 15/12/2016

(732) **PATOI MARIUS-MIHAI**, Str. Cetatea Veche nr. 2A, bl. 5, sc. C, ap. 36, sector 4, 041022, BUCUREŞTI ROMANIA

(540)

Black Flavour

(531) *Clasificare Viena:* 110304; 270501; 270524;
(511) *Produse şi/sau servicii grupate pe clase:*
30 Cafea.
35 Baze de date computerizate (compilarea informaţiilor în aplicaţii pentru mobil); publicitate on-line pe o reţea de computere; sistematizarea informaţiilor în bazele de date computerizate.

---

(210) **M 2016 08482** **(111) 149118**
(151) 15/12/2016
(732) **SC AVANGARDE SOLUTIONS BIURO SRL**, Str. Băiculeşti nr. 25, bl. E 13, sc. A, ap. 37, sector 1, BUCUREŞTI ROMANIA
(540)

IL KUTIUR

(531) *Clasificare Viena:* 261107; 270501; 270508; 270517;
(511) *Produse şi/sau servicii grupate pe clase:*
25 Articole de îmbrăcăminte şi încălţăminte, articole pentru acoperirea capului.
35 Publicitate; conducerea şi administrarea afacerilor; lucrări de birou.

---

(210) **M 2016 08483** **(111) 149100**
(151) 15/12/2016
(732) **SC PUBLISYS SRL**, Str. Izei nr. 2, et. P, Judeţul Cluj, 400138, CLUJ NAPOCA ROMANIA
(740) INTELLEMMI CONSULT SRL, Str. Sârguinţei nr. 39, ap.12, judeţul Mureş TÂRGU MUREŞ
(540)

WeddFest

(531) *Clasificare Viena:* 020901; 270501; 270508; 290112;
(591) Culori revendicate: auriu, albastru
(511) *Produse şi/sau servicii grupate pe clase:*
16 Hârtie, carton şi produse din aceste materiale; produse de imprimerie; articole pentru legătorie; fotografii; papetărie; adezivi (materiale colante) pentru papetărie sau menaj; materiale pentru artişti; pensule; maşini de scris şi articole de birou (cu excepţia mobilelor); materiale de instruire sau învăţămînt (cu excepţia aparatelor); materiale plastice pentru ambalaj; caractere tipografice.
35 Publicitate; conducerea şi administrarea afacerilor; lucrări de birou.
41 Educaţie; instruire; divertisment; activităţi sportive şi culturale.

---

(210) **M 2016 08484** **(111) 148962**
(151) 15/12/2016
(732) **NEAGOE GHEORGHE CLAUDIU**, Str. Călugăreni, nr. 168, Jud. Ilfov, MĂGURELE ROMANIA
(540)

BLUE LILY

(511) *Produse şi/sau servicii grupate pe clase:*
3 Săpunuri; parfumerie, uleiuri esenţiale, cosmetice, loţiuni pentru păr; produse pentru îngrijirea dinţilor.
5 Produse farmaceutice şi veterinare; produse igienice pentru medicină; substanţe dietetice de uz medical.
35 Publicitate; gestiunea afacerilor comerciale; administraţie comercială; lucrări de birou.
44 Servicii medicale; servicii veterinare; servicii de igienă şi de îngrijire a frumuseţii pentru oameni sau animale.

---

(210) **M 2016 08493** **(111) 148942**
(151) 15/12/2016
(732) **SC DEURO BABY SRL**, Str. Erou Dumitru Chivu nr. 44C, judeţul Ilfov, VOLUNTARI ROMANIA
(740) SC ROMPATENT DESIGN SRL, Str. Matei Voievod nr. 115-123, bl. O2, sc. 3, et. 5, ap. 112, sector 2 BUCUREŞTI
(540)

K&R BABY

K&R BABY

(531) *Clasificare Viena:* 030519; 030520; 030524; 241725; 260115; 260118; 270501; 290112;
(591) Culori revendicate: mov, gri
(511) *Produse şi/sau servicii grupate pe clase:*
35 Publicitate; conducerea şi administrarea afacerilor; lucrări de birou; regruparea în avantajul terţilor a produselor diverse (cu excepţia transportului lor) permiţând consumatorilor să le vadă şi să le cumpere comod; comerţ online.

---

(210) **M 2016 08496** **(111) 149061**
(151) 20/12/2016
(732) **MUZEUL NATIONAL AL SATULUI "DIMITRIE GUSTI"**, Şos. Kiseleff nr. 28-30, sector 1, BUCUREŞTI ROMANIA
(540)

Târguri din satul de altădată - Târgul de Sfinţii Petru şi Pavel

(511) *Produse şi/sau servicii grupate pe clase:*
41 Educaţie; instruire; divertisment; activităţi sportive şi culturale.

---

(210) **M 2016 08497** **(111) 149062**
(151) 20/12/2016
(732) **MUZEUL NATIONAL AL SATULUI "DIMITRIE GUSTI"**, Şos. Kiseleff nr. 28-30, sector 1, BUCUREŞTI ROMANIA
(540)

Târguri din satul de altădată - Târgul de Sfântul Dumitru

(511) *Produse şi/sau servicii grupate pe clase:*
41 Educaţie; instruire; divertisment; activităţi sportive şi culturale.

---

(210) **M 2016 08498** **(111) 149060**
(151) 20/12/2016
(732) **MUZEUL NATIONAL AL SATULUI "DIMITRIE GUSTI"**, Şos. Kiseleff nr. 28-30, sector 1, BUCUREŞTI ROMANIA
(540)

Portraits of people

(511) *Produse şi/sau servicii grupate pe clase:*
41 Educaţie; instruire; divertisment; activităţi sportive şi culturale.

---

(210) **M 2016 08499** **(111) 148979**
(151) 16/12/2016
(732) **SC SMEŢCAŞ SERV COM SRL**, Str. Aleea Dobrogei nr. 2/26, Jud. Maramureş, 430203, BAIA MARE ROMANIA
(740) CABINET INDIVIDUAL NEACSU CARMEN AUGUSTINA, Str. Rozelor nr.12/3, Judeţul Maramureş BAIA MARE
(540)

S.C. SMEŢCAŞ SERV. COM SRL
AGENT PAZA
ROMANIA

S.C. SMEŢCAŞ SERV. COM SRL AGENT PAZA ROMANIA

(531) *Clasificare Viena:* 010102; 260118; 270501;
În conformitate cu: art. 23, din Legea nr. 84/1998, republicată, conform adresei nr. *1012845/22.05.2017*, solicitantul nu revendică un drept exclusiv asupra denumirii: **AGENT PAZA ROMANIA**

(511) *Produse şi/sau servicii grupate pe clase:*
45 Servicii de securitate pentru protecţia bunurilor şi persoanelor.

---

(210) **M 2016 08507** **(111) 149144**
(151) 16/08/2011
(732) **HANGZHOU GREAT STAR INDUSTRIAL CO., LTD.**, 35 Jiu Huan Road, Jiang Gan Zone, Hangzhou, ZHEJIANG PROVINCE CHINA
(740) SC RODALL SRL, Str. Polonă nr. 115, bl. 15, ap.19, sector 1, BUCUREŞTI
(540)

EverBrite

EverBrite

(531) *Clasificare Viena:* 270501;
(511) *Produse şi/sau servicii grupate pe clase:*
11 Lămpi de iluminat; lămpi de buzunar; aparate şi instalaţii de iluminat; becuri pentru proiectoare; lanterne pentru iluminat; instalaţii luminoase pentru pomul de Crăciun; arzătoare pentru acetilenă; ustensile de gătit electrice.

---

(210) **M 2016 08509** **(111) 148856**
(151) 16/12/2016
(732) **SC FILDAS TRADING SRL**, Str. Banat nr. 2, jud. Argeş, PITEŞTI ROMANIA
(540)

Benesio

Benesio

(531) *Clasificare Viena:* 050313; 050314; 270501; 270521; 290113;
(591) Culori revendicate: verde închis, verde deschis, negru

(511) *Produse şi/sau servicii grupate pe clase:*
5 Produse farmaceutice şi de uz veterinar; produse sanitare de uz medical; substanţe dietetice de uz medical, alimente pentru sugari; suplimente dietetice, plasturi, materiale de pansat; materiale pentru plombarea dinţilor şi pentru amprente dentare; dezinfectanţi; produse pentru distrugerea dăunătorilor; fungicide, erbicide.
16 Hârtie şi carton; tipărituri; articole de legătorie; fotografii; papetărie; adezivi pentru papetărie sau menaj; materiale pentru artişti; pensule; maşini de scris şi articole de birou (cu excepţia mobilierului); material didactic sau pentru învăţământ (cu excepţia aparatelor); materiale plastice pentru ambalaj; caractere tipografice; forme de tipar.
35 Publicitate; conducerea şi administrarea afacerilor; lucrări de birou.
41 Educaţie; instruire; divertisment; activităţi sportive şi culturale.
42 Servicii în domeniile ştiinţei şi tehnologiei, precum cercetarea şi proiectarea aferenta;servicii de analiză şi cercetare industrială; proiectare şi dezvoltare hardware şi software.
44 Servicii medicale; servicii veterinare; servicii de igienă şi înfrumuseţare pentru oameni sau pentru animale; servicii din agricultură, horticultură şi silvicultură.

---

(210) **M 2016 08510** **(111) 148854**
(151) 16/12/2016
(732) **SC FILDAS TRADING SRL**, Str. Banat nr. 2, jud. Argeş, PITEŞTI ROMANIA
(540)

Benesio MemoryVit

Benesio MemoryVit

(531) *Clasificare Viena:* 050313; 050314; 270501; 270521; 290113;
(591) Culori revendicate: verde închis, verde deschis, negru
(511) *Produse şi/sau servicii grupate pe clase:*
5 Produse farmaceutice şi de uz veterinar;

produse sanitare de uz medical; substanţe dietetice de uz medical, alimente pentru sugari; suplimente dietetice, plasturi, materiale de pansat; materiale pentru plombarea dinţilor şi pentru amprente dentare; dezinfectanţi; produse pentru distrugerea dăunătorilor; fungicide, erbicide.

16 Hârtie şi carton; tipărituri; articole de legătorie; fotografii; papetărie; adezivi pentru papetărie sau menaj; materiale pentru artişti; pensule; maşini de scris şi articole de birou (cu excepţia mobilierului); material didactic sau pentru învăţământ (cu excepţia aparatelor); materiale plastice pentru ambalaj; caractere tipografice; forme de tipar.

35 Publicitate; conducerea şi administrarea afacerilor; lucrări de birou.

41 Educaţie; instruire; divertisment; activităţi sportive şi culturale.

42 Servicii în domeniile ştiinţei şi tehnologiei, precum cercetarea şi proiectarea aferenta;servicii de analiză şi cercetare industrială; proiectare şi dezvoltare hardware şi software.

44 Servicii medicale; servicii veterinare; servicii de igienă şi înfrumuseţare pentru oameni sau pentru animale; servicii din agricultură, horticultură şi silvicultură.

---

(210) **M 2016 08511** **(111) 148855**
(151) 16/12/2016
(732) **SC FILDAS TRADING SRL**, Str. Banat nr. 2, jud. Argeş, PITEŞTI ROMANIA
(540)

Benesio BeautyCell

(531) *Clasificare Viena:* 050313; 050314; 270501; 270521; 290112;
(591) Culori revendicate: verde închis, verde deschis, negru
(511) *Produse şi/sau servicii grupate pe clase:*
5 Produse farmaceutice şi de uz veterinar; produse sanitare de uz medical; substanţe dietetice de uz medical, alimente pentru sugari; suplimente dietetice, plasturi, materiale de pansat; materiale pentru plombarea dinţilor şi pentru amprente dentare; dezinfectanţi; produse pentru distrugerea dăunătorilor; fungicide, erbicide.

16 Hârtie şi carton; tipărituri; articole de legătorie; fotografii; papetărie; adezivi pentru papetărie sau menaj; materiale pentru artişti; pensule; maşini de scris şi articole de birou (cu excepţia mobilierului); material didactic sau pentru învăţământ (cu excepţia aparatelor); materiale plastice pentru ambalaj; caractere tipografice; forme de tipar.

35 Publicitate; conducerea şi administrarea afacerilor; lucrări de birou.

41 Educaţie; instruire; divertisment; activităţi sportive şi culturale.

42 Servicii în domeniile ştiinţei şi tehnologiei precum cercetarea şi proiectarea aferentă; servicii de analiză şi cercetare industrială; proiectare şi dezvoltare hardware şi software.

44 Servicii medicale; servicii veterinare; servicii de igienă şi înfrumuseţare pentru oameni sau pentru animale; servicii din agricultură, horticultură şi silvicultură.

---

(210) **M 2016 08512** **(111) 148863**
(151) 16/12/2016
(732) **ASOCIATIA ROMANA A CONSTRUCTORILOR DE FUNDATII**, Calea Floreasca nr 39, spaţiul 1, camera 1, et. 1, sector 1, BUCUREŞTI ROMANIA
(540)

ARCF Asociatia Romana a Constructorilor de Fundatii

(531) *Clasificare Viena:* 241501; 270501; 270511; 270522; 290112;
(591) Culori revendicate: albastru (pantone 280 C)
(511) *Produse şi/sau servicii grupate pe clase:*
37 Construcţii; reparaţii; servicii de instalaţii.

---

(210) **M 2016 08513** **(111) 149021**
(151) 16/12/2016
(732) **SC SPORTERA SRL**, Str. Victor Babeş nr. 31, Judeţul Maramureş, BAIA MARE ROMANIA
(740) CABINET MEDIASEN INNOVATIONS, Str. Calea Traian nr. 4A/44, judeţul Maramureş BAIA MARE
(540)

SPORTERA

(531) *Clasificare Viena:* 260301; 260324; 270501; 290112;
(591) Culori revendicate: galben, gri închis
(511) *Produse şi/sau servicii grupate pe clase:*
25 Îmbrăcăminte, încălţăminte, articole care servesc la acoperirea capului.
28 Jocuri, jucării; articole de gimnastică şi sport; decoraţiuni (ornamente) pentru pomul de Crăciun.
35 Publicitate; gestiunea afacerilor comerciale; administraţie comercială; lucrări de birou.

---

(210) **M 2016 08514** **(111) 149171**
(151) 16/12/2016
(732) **SC A.B.M. KIDS SRL**, Str. Crinului nr. 25, camera 1, Judeţul Braşov, BRAŞOV ROMANIA
(740) WEIZMANN ARIANA & PARTNERS AGENŢIE DE PROPRIETATE INTELECTUALĂ SRL, Str. 11 Iunie nr. 51, Sc. A, Et. 1, Ap. 4, Sector 4 BUCUREŞTI
(540)

ABM fashion

(531) *Clasificare Viena:* 270501; 270509; 290101;
(591) Culori revendicate: roz
(511) *Produse şi/sau servicii grupate pe clase:*
35 Publicitate; conducerea şi administrarea afacerilor; lucrări de birou (Solicităm protecţie pentru întreaga listă de servicii incluse în această clasă conform clasificării de la Nisa).

---

(210) **M 2016 08516** **(111) 149207**
(151) 16/12/2016
(732) **SC ENNOVA TRADING & DEVELOPMENT SRL**, Sat Domneşti Str. Intrarea Crăiţei nr. 11, jud. Ilfov, COMUNA DOMNEŞTI ROMANIA
(740) AGENŢIE DE PROPRIETATE INTELECTUALĂ WEIZMANN ARIANA & PARTNERS, Str. 11 Iunie nr. 51 sc. A etaj 1, ap. 4, sector 4 BUCURESTI
(540)

Giftology-Stiinta cadourilor

(511) *Produse şi/sau servicii grupate pe clase:*
35 Publicitate; conducerea şi administrarea afacerilor; lucrări de birou. (Solicităm protecţie pentru întreaga listă de servicii incluse în această clasă conform clasificării de la Nisa).
39 Transport; ambalare şi depozitare a mărfurilor; organizare de călătorii. (Solicităm protecţie pentru întreaga listă de servicii incluse în această clasă conform clasificării de la Nisa).

---

(210) **M 2016 08518** **(111) 149053**
(151) 16/12/2016
(732) **DRAGOMIR DIANA-ELENA**, Str. Ion Bogdan nr. 9, corp A, mansardă, ap. 4, sector 1, BUCUREŞTI ROMANIA
(540)

La Sânziene... cu Leac!

(531) *Clasificare Viena:* 010706; 020318; 020322; 031301; 051301; 051308; 110302; 270501; 290114;
(591) Culori revendicate: negru, auriu, verde, albastru
(511) *Produse şi/sau servicii grupate pe clase:*
3 Înălbitori şi alte preparate pentru spălare; preparate pentru curăţare, lustruire, degresare şi preparate abrazive; săpunuri, parfumerie, uleiuri esenţiale, cosmetice, loţiuni pentru păr, pastă de dinţi.
4 Uleiuri şi unsori industriale; lubrifianţi; produse pentru absorbţia, umezirea şi legarea prafului; combustibili (inclusiv benzina pentru motoare) şi materiale pentru iluminat; lumânări şi fitiluri.
14 Metale preţioase şi aliaje ale acestora; bijuterii, pietre preţioase, ceasuri.
31 Produse agricole, horticole, forestiere şi cereale; animale vii; fructe şi legume proaspete; seminţe, plante şi flori naturale; mâncare pentru animale; malţ.
35 Publicitate; conducerea şi administrarea afacerilor; lucrări de birou.
40 Prelucrarea materialelor.
41 Educaţie; instruire; divertisment; activităţi sportive şi culturale.
42 Servicii în domeniile ştiinţei şi tehnologiei ca şi cercetarea şi proiectarea aferente; servicii de analiză şi cercetare industrială; proiectare şi dezvoltare hardware şi software.

---

(210) **M 2016 08523** **(111) 148900**
(151) 16/12/2016
(732) **SANDU ADRIAN DUMITRU**, Str. Ion Brezoianu nr. 26-32, sc. B, et. 5, ap. 58, sector 1, BUCUREŞTI ROMANIA
(540)

ZÂMBETUL TĂU ÎN INIMA NOASTRĂ!YOUR SMILE IN OUR HEART!

(511) *Produse şi/sau servicii grupate pe clase:*
16 Materiale publicitare; hârtie, carton; ziare; cărţi; tipărituri; fotografii; publicaţii periodice; poster; publicaţii imprimate; publicaţii tipărite; materiale plastice pentru ambalaj; panouri publicitare din hârtie sau carton; produse de imprimerie.
35 Serviciile agenţiilor de publicitate, ca şi servicii privind distribuirea de prospecte, direct sau prin poştă sau distribuirea de mostre; informaţii comerciale şi consiliere pentru clienţi (firmă pentru consilierea consumatorilor); producţia de clipuri publicitare; servicii asigurate de firme de publicitate care se ocupă în principal de comunicare publică, declaraţii sau anunţuri prin toate mijloacele de difuzare, pentru toate tipurile de produse sau servicii; relaţii publice; strângerea la un loc, în beneficiul terţior, a unor produse diverse (exceptând transportul) pentru a permite clienţilor să le vadă şi să le achiziţioneze cât mai comod; aceste servicii pot fi asigurate de magazine en gros sau en detail, prin cataloage de vânzare prin corespondenţă sau prin mijloace electronice, de exemplu prin intermediul site-urilor web sau al emisiunilor de teleshopping; prezentarea de produse în mediile de comunicare, pentru retail; publicarea textelor publicitare; închirierea de material publicitar; informaţii şi consiliere comercială pentru consumatori (consiliere consumatori); publicitate radio; administrare comercială a licenţierii produselor şi serviciilor pentru alte companii; închirierea spaţiilor publicitare; închiriere de material publicitar; sistematizarea informaţiilor în bazele de date computerizate; publicitate online pe o reţea de computere;

publicitate în aer liber; organizarea de expoziţii în scopuri comerciale sau publicitare; organizarea de târguri în scopuri comerciale sau publicitare; publicitate; agenţii de publicitate; publicitate prin poştă; raspândirea materialelor publicitare; consiliere pentru clienţi (informaţii comerciale); conducerea şi administrarea afacerilor; publicitate prin corespondenţă directă; consultanţă pentru organizarea afacerii; baze de date computerizate; consultanţă profesională în afaceri comerciale; marketing; cercetare de marketing; studii de marketing; managementul afacerilor pentru artişti; evaluarea afacerii; informaţii de afaceri; managementul afacerilor şi consultaţă de organizare; compilarea informaţiilor în baze de date computerizate; compilarea statisticilor; baze de date computerizate (compilarea informaţiilor); baze de date computerizate (sistematizarea informaţiilor); informaţii şi consiliere comercială pentru consumatori (consiliere consumatori); distribuirea materialelor publicitare; distribuirea de eşantioane; reproducerea documentelor; servicii de structurare în scop publicitar; marketing; cercetare de marketing; studii de marketing; modeling pentru promoţii publicitare sau de vânzări; servicii de culegere a ştirilor; publicitate online pe o reţea de computere; sondaje de opinie servicii de comparare a preţurilor; intermediere de achiziţii (achiziţia de produse şi servicii pentru alte afaceri); relaţii publice; pregatirea secţiunilor publicitare; căutare sponsorizare; servicii de telemarketing; relaţii publice; căutare sponsorizare; consultanţă pentru organizarea afacerii; compilarea statisticilor; administrare comercială a licenţierii produselor şi serviciilor pentru alte companii; agenţii pentru informaţii comerciale; intermedieri cautări de date în fişiere de computer.

41 Servicii de educaţie a persoanelor sub toate formele; organizarea şi susţinerea colocviilor; organizarea şi susţinerea conferintelor; organizarea şi susţinerea congreselor; organizarea şi susţinerea seminarilor; organizarea şi susţinerea simpozioanelor; organizarea şi susţinerea seminarilor (instruire); servicii de bibliotecă mobile; organizarea de competiţii (educaţie sau amuzament); cursuri de corespondenţă; divertisment; informaţii despre educaţie; informaţii despre distracţii; informaţii despre posibilităţi de recreere; publicarea cărţilor; servicii de instruire; servicii de structurare, altele decât pentru scop publicitar; prezentarea reprezentaţiilor în direct; organizarea expoziţiilor în scop cultural sau educaţional; producţia de programe de radio şi televiziune; furnizarea de publicaţii electronice nedescărcabile; meditaţie; servicii ale cluburilor de sănătate (sănătate şi fitnes); antrenament gimnastic; servicii de publicare şi publicare on line; publicarea textelor, altele decât textele publicitare; furnizarea articolelor de recreere; activităţi sportive şi culturale; compunerea textelor, altele decât textele publicitare; consilere vocaţională (consiliere educaţională sau de instruire); publicarea cărţilor şi jurnalelor electronice online; scrierea textelor, altele decât textele publicitare.

44 Servicii medicale; servicii de igienă şi frumuseţe pentru oameni; servicii ale clinicilor medicale; stomatologie; centre de sănătate; servicii ale spa-urilor; masaj; îngrijire medicală; servicii prestate de opticieni; terapie fizică; fizioterapie; chirurgie plastică; servicii prestate de psihologi; reabilitarea pacienţilor consumatori de narcotice; saloane de frumuseţe; servicii de saună; servicii de solar; servicii de terapie; băi turceşti.

---

(210) **M 2016 08524** **(111) 149191**
(151) 16/12/2016
(732) **BIOCOMP SRL**, Str. Başota nr. 4, Jud. Iaşi, IAŞI ROMANIA
(740) KEYPI - AGENŢIE DE PROPRIETATE INTELECTUALĂ SRL, Str. Turda nr. 127, bl. 2, sc. C, ap. 91, parter, sector 1 BUCUREŞTI

(540)

AGEO

(531) *Clasificare Viena:* 270501; 270508; 270512;

(511) *Produse şi/sau servicii grupate pe clase:*

35 Servicii de publicitate, promovare şi marketing prin toate mediile, inclusiv online, servicii de relaţii publice, servicii de consultanţă privind relaţiile publice, publicitatea şi marketingul; publicitate prin toate mijloacele cunoscute sau care se vor dezvolta în viitor, inclusiv prin radio, televiziune şi on-line într-o reţea computerizată; organizarea de publicitate, organizare şi coordonare de evenimente de marketing, organizare de evenimente, expoziţii, târguri şi spectacole în scopuri comerciale, promoţionale şi publicitare; crearea materialului publicitar, concepţie, realizare şi producţie de material publicitar şi de anunţuri publicitare, servicii de grafică publicitară, materiale publicitare, promovarea afacerii, publicare de materiale şi texte publicitare sau promoţionale.

41 Educaţie; instruire; divertisment; activităţi culturale; în special organizare, planificare şi coordonare de petreceri, ceremonii de nuntă, evenimente speciale şi alte activităţi de divertisment sau recreative, individuale, de grup sau pentru persoane juridice; organizarea de evenimente în scop de divertisment, cultural, social sau sportiv; consultanţă referitoare la planificarea de petreceri, evenimente festive şi evenimente speciale; servicii de maestru de ceremonii şi disc jokeys pentru petreceri şi evenimente speciale; servicii de animatori; servicii educative şi de instruire în materie de aranjamente florale; cursuri de instruire în planificarea strategică în domeniul publicităţii, promovării, marketingului şi managementului; instruire în tehnici de comunicare; educaţie şi formare în domeniul relaţiilor publice; servicii educaţionale privind abilităţile de comunicare; consiliere şi coaching (meditaţie); organizarea de cursuri şi seminarii, conferinţe şi simpozioane, ateliere, workshop-uri, toate acestea în domeniul relatiilor publice, comunicării şi organizării de evenimente.

---

(210) **M 2016 08525** **(111) 149190**

(151) 16/12/2016

(732) **NEFERU ADELINA FLORENTINA**, Str. Pătraşcu Vodă nr. 3, bl. D1, et. 4, ap. 20, jud. Argeş, PITEŞTI ROMANIA

(740) KEYPI - AGENŢIE DE PROPRIETATE INTELECTUALĂ SRL, Str. Turda nr. 127, bl. 2, sc. C, ap. 91, parter, sector 1 BUCUREŞTI

(540)

DANCE ROOM

(531) *Clasificare Viena:* 261113; 270501; 270511;

(511) *Produse şi/sau servicii grupate pe clase:*

35 Publicitate şi servicii de publicitate, promovare şi marketing prin toate mediile şi mijloacele cunoscute sau care se vor dezvolta ulterior, inclusiv prin radio, televiziune şi on line, într-o reţea computerizată; organizare şi coordonare de evenimente de marketing, publicare de materiale şi texte publicitare sau promoţionale; administrarea afacerilor, în special servicii referitoare la francizare şi alte servicii de management şi administrare în legătură cu domeniul dansului.

41 Educaţie; instruire; divertisment; activităţi sportive şi culturale; în special servicii specifice unei şcoli de dans, cursuri de dans pentru adulţi şi copii, balet, yoga, pilates, organizare de concursuri, evenimente, demonstraţii şi spectacole de dans, servicii educative în domeniul dansului, organizare, planificare şi coordonare de evenimente speciale şi alte activităţi de divertisment sau recreative, în scop de divertisment, cultural, social sau sportiv; organizarea de cursuri şi seminarii, gale, competiţii, simpozioane, ateliere, workshop-uri, toate acestea în domeniul dansului.

---

(210) **M 2016 08526** **(111) 148947**
(151) 16/12/2016
(732) **Carrefour Romania SA**, Str. Gara Herăstrău nr. 4C, Green Court Bucharest, Clădirea B, et. 4-7, sector 2, BUCUREŞTI ROMANIA
(740) SC ROMINVENT SA, Str. Ermil Pangratti nr. 35, et.1, sector 1 BUCUREŞTI
(540)

shopogen

shopogen

(531) *Clasificare Viena:* 270501; 270525;
(511) *Produse şi/sau servicii grupate pe clase:*
16 Hârtie, carton şi produse din aceste materiale; produse de imprimerie; articole pentru legătorie; fotografii; papetărie; adezivi (materiale colante) pentru papetărie sau menaj; materiale pentru artişti; pensule; maşini de scris şi articole de birou (cu excepţia mobilelor); materiale de instruire sau învăţământ (cu excepţia aparatelor); materiale plastice pentru ambalaj; caractere tipografice; clişee (solicitam protecţie pentru întreaga listă de produse incluse în această clasă conform Clasificarii de la Nisa).
25 Îmbrăcăminte, încălţăminte, articole care servesc la acoperirea capului, (solicitam protecţie pentru întreaga listă de produse incluse în aceasta clasa conform Clasificării de la Nisa).
35 Publicitate; gestiunea afacerilor comerciale; administraţie comercială; lucrări de birou (solicitam protecţie pentru întreaga lista de servicii incluse în această clasă conform Clasificării de la Nisa).
38 Comunicaţii cu telefonul mobil, comunicarea cu terminale de computere, comunicaţii prin reţele de fibră optică, comunicaţii prin telefon, transmisia asistată de computer a mesajelor şi imaginilor, poştă electronică, transmiterea mesajelor, furnizarea canalelor de telecomunicaţii pentru servicii de teleshopping, furnizarea accesului la bazele de date, furnizarea camerelor de chat pe internet, asigurarea conexiunii de telecomunicaţii la o reţea globală de computere, transmisie prin satelit, transmisia de felicitări online, transmisia wireless.
39 Transport (livrarea bunurilor), transport de mărfuri, livrarea de produse, depozitarea de produse, ambalarea bunurilor, livrarea de colete, depozitarea bunurilor.
42 Facilitarea accesului temporar la software on-line nedescărcabil pentru transmiterea de informaţii pentru comanda, livrarea şi transportul de bunuri de larg consum.

---

(210) **M 2016 08527** **(111) 149172**
(151) 19/12/2016
(732) **SC TRIVALENT SRL**, Str. Nicolae Romanescu nr. 155, judeţul Dolj, CRAIOVA ROMANIA
(740) SC RODALL SRL, Str. Polonă nr. 115, bl. 15, ap.19, sector 1, BUCUREŞTI
(540)

Zugrăviţa Isabela

Zugraviţa Isabela

(531) *Clasificare Viena:* 200105; 270315; 270501; 270511;
(511) *Produse şi/sau servicii grupate pe clase:*
2 Coloranţi, firnisuri, lacuri şi vopsele; produse pentru prevenirea coroziunii şi deteriorării lemnului; materiale pentru vopsit; mordanţi; răşini naturale în stare brută; metale sub formă de folie sau pulbere pentru pictori, decoratori, tipografi şi artişti.

---

(210) **M 2016 08528** **(111) 148840**
(151) 19/12/2016
(732) **VLONGA DRAGOŞ**, Aleea Taberei nr. 5, sc. C, etaj 3, ap. 38, jud. Sibiu, SIBIU ROMANIA
(740) INTELECT SRL, Bd. Dacia, nr.48, bl.D-10, ap. 3, OP9-CP128, Judeţul Bihor ORADEA

(540)

I (love) TiMişoara

(531) *Clasificare Viena:* 020901; 270302; 270501; 270509; 270510;

(511) *Produse şi/sau servicii grupate pe clase:*

8 Unelte şi scule (acţionate manual); cuţite, furculiţe şi linguri; arme albe; aparate de ras.

9 Aparate şi instrumente de uz ştiinţific, nautic, topografic, pentru fotografie, cinematografie, optică, cântărire, măsurare, semnalizare, verificare, salvare şi învăţământ; aparate şi instrumente pentru conducerea, distribuţia, transformarea, acumularea, reglarea sau comanda curentului electric; aparate pentru înregistrarea, transmiterea şi reproducerea sunetului sau imaginii; suporturi magnetice de înregistrare, discuri acustice; mecanisme pentru aparate care funcţionează cu fise; case de marcat, maşini de calculat, echipamente de prelucrare a datelor şi calculatoare; echipament pentru stingerea incendiilor.

16 Hârtie şi carton; tipărituri; articole de legătorie; fotografii; papetărie; adezivi pentru papetărie sau menaj; materiale pentru artişti; pensule; maşini de scris şi articole de birou (cu excepţia mobilierului); material didactic sau pentru învăţământ (cu excepţia aparatelor); materiale plastice pentru ambalaj; caractere tipografice; forme de tipar.

18 Piele şi imitaţii de piele; piei de animale; geamantane şi valize; umbrele şi bastoane; bice şi articole de şelărie.

20 Mobilier, oglinzi, rame; os neprelucrat sau semi-prelucrat, corn, fildeş, os de balenă sau sidef; scoici; spumă de mare; chihlimbar galben.

21 Ustensile şi recipiente de menaj sau de bucătărie; piepteni şi bureţi; perii; materiale pentru perii; materiale de curăţare; lână metalică; sticlă brută sau semiprelucrată (cu excepţia sticlei folosite în construcţii); sticlărie, porţelan şi faianţă.

25 Articole de îmbrăcăminte şi încălţăminte, articole pentru acoperirea capului.

35 Publicitate; conducerea şi administrarea afacerilor; lucrări de birou.

39 Transport; ambalarea şi depozitarea marfurilor, organizarea de călătorii.

41 Educaţie; instruire; divertisment; activităţi sportive şi culturale.

---

(210) **M 2016 08529** **(111) 148938**
(151) 19/12/2016
(732) **NOVARTIS AG**, CH-4002, BASEL ELVETIA
(740) Ratza & Ratza, Bd. A. I. Cuza nr. 52-54, sector 1 BUCUREŞTI
(540)

DIPPERAM

(511) *Produse şi/sau servicii grupate pe clase:*

5 Preparate farmaceutice, şi anume produse cardiovasculare.

---

(210) **M 2016 08531** **(111) 149048**
(151) 19/12/2016
(732) **SC MAX FOOD FACTORY SRL**, Bd. Unirii nr. 31, SPAŢIU COMERCIAL CAMERA 3, BL. A1, Parter, sector 3, BUCUREŞTI ROMANIA
(540)

FABRICA DE MANCARE

(531) *Clasificare Viena:* 090110; 090719; 290113;

(591) Culori revendicate: mov închis, mov deschis, alb

(511) *Produse şi/sau servicii grupate pe clase:*

43 Restaurante şi cazare temporară.

---

(210) **M 2016 08536** **(111) 149173**
(151) 19/12/2016
(732) **SC EVISION SRL**, Str. Eugen Ionesco nr.40, ap.6, judeţul Cluj, CLUJ NAPOCA ROMANIA
(740) WEIZMANN ARIANA & PARTNERS AGENŢIE DE PROPRIETATE INTELECTUALĂ SRL, Str. 11 Iunie nr. 51, Sc. A, Et. 1, Ap. 4, Sector 4 BUCUREŞTI
(540)

BEST KIDS DEZVOLTARE ŞI JOC, TOTUL ÎNTR-UN LOC

(531) *Clasificare Viena:* 030116; 030124; 090319; 270501; 290114;
(591) Culori revendicate: maro, portocaliu, gri, negru (pantone 716, 143, 718, 160, 453, 451, 426)
(511) *Produse şi/sau servicii grupate pe clase:*
9 Softuri educaţionale destinate copiilor.
16 Articole de papetărie şi accesorii educative (papetărie); hârtie şi carton; materiale şi mijloace pentru decorare şi artă; produse de imprimerie; produse din hârtie de unică folosinţă; penare; truse pentru scris (penare); rechizite şcolare; instrumente pentru scris, desen şi colorat; acuarele; lipici pentru papetărie; lipici cu sclipici; adezivi; plastilină; albume; cărţi; cărţi de desen; materiale şi manuale didactice; calendare; componente pentru modelism; tabele aritmetice; table şcolare.
18 Ghiozdane şcolare; rucsacuri.
28 Jocuri şi jucării; articole de gimnastică şi de sport; decoraţiuni (ornamente) pentru pomul de Crăciun; clopoţei pentru pomul de Crăciun; aparate pentru exerciţii fizice; apărători de cot (articole de sport); aparători de genunchi (articole de sport); apărători de tibie (articole de sport); arcuri de tir; arme de scrimă; balansoare; baloane pentru jocuri; bastoane pentru majorete; păpuşi şi accesorii; biberoane pentru păpuşi; camere de păpuşi; case de păpuşi; îmbrăcăminte de păpuşi; blocuri de construcţie (jucării); căluşei; căluţi-balansoar (jucării); măşti de carnaval; cărţi de joc; centuri de căţărare; centuri de înot; colaci pentru scăldat şi înot; plăci de înot; confeti; jocuri de construcţie; discuri pentru sport; discuri zburătoare (jucării); patine cu role; patine cu rotile; patine de gheaţă; aparate de gimnastică; globuri de sticlă cu zapadă în interior; jucării vorbitoare; jucării muzicale; jucării de baie; jucării pentru cadă; jucării electrice de acţiune; jucării legate de magie; machete de animale (jucării); jucării utilizate în piscine; covoraşe de joacă cu jucării pentru copii mici (jucării); saltele de joc cu jucării pentru copii mici; articole de petrecere sub formă de jucării de dimensiuni mici; maşinuţe şi motociclete; scule şi unelte de jucărie; jucării cu telecomandă; trenuleţe de jucărie şi accesorii; seturi de construcţie de jucărie; cuburi de construcţii care pot fi îmbinate (jucării); laptopuri şi tablete de jucărie; machete sub formă de jucării; jucării de pluş; jucării pentru sugari; roboţi de jucărie; figurine de jucărie; jucării adaptate pentru activităţi educative; puzzle-uri; mese multifuncţionale pentru copii (jucării); jucării de împins; corturi de joacă; cutii muzicale de jucărie; instrumente muzicale de jucărie; pomi de Crăciun din materiale sintetice; suporturi pentru pomi de Crăciun; jocuri de şah; sănii (articole de sport); schiuri; pistoale şi arme de jucărie; jocuri de societate; triciclete şi trotinete (articole de joacă); tobogane (echipamente pentru spaţii de joacă); trambuline; balansoare (echipamente pentru spaţii de joacă); jucării gonflabile; castele gonflabile pentru copii; cutii cu nisip (articole de joacă); săniuţe (articole de joacă); role şi plăci de skateboard; piscine (articole de jocuri sau de sport); zăpadă artificială pentru pomul de Crăciun; zaruri; zmeie.
35 Comerţul cu ridicata şi cu amănuntul pentru: softuri educaţionale destinate copiilor, articole de papetărie şi accesorii

educative, hârtie şi carton, materiale şi mijloace pentru decorare şi artă, produse de imprimerie, produse din hârtie de unică folosinţă, penare, truse pentru scris (penare), rechizite şcolare, instrumente pentru scris, desen şi colorat, acuarele, lipici pentru papetărie, lipici cu sclipici, adezivi, plastilină, albume, cărţi, cărţi de desen, materiale şi manuale didactice, calendare, componente pentru modelism, tabele aritmetice, table şcolare, ghiozdane şcolare şi rucsacuri permiţând clienţilor să le vadă şi să le achiziţioneze cât mai comod, prin magazine en gros sau en detail, prin cataloage de vânzare, prin corespondenţă, sau prin mijloace electronice, respectiv prin intermediul site-urilor web; comerţul cu ridicata şi cu amănuntul pentru: jocuri şi jucării, articole de gimnastică şi de sport, decoraţiuni (ornamente) pentru pomul de Crăciun, clopoţei pentru pomul de Crăciun, aparate pentru exerciţii fizice, aparători de cot (articole de sport), apărători de genunchi (articole de sport), apărători de tibie (articole de sport), arcuri de tir, arme de scrimă, balansoare, baloane pentru jocuri, bastoane pentru majorete, păpuşi şi accesorii, biberoane pentru păpuşi, camere de păpuşi, case de păpuşi, îmbrăcăminte de păpuşi, blocuri de construcţie (jucării), caluşei, căluţi-balansoar (jucării), măşti de carnaval, cărţi de joc, centuri de căţărare, centuri de înot, colaci pentru scăldat şi înot, plăci de înot, confeti, jocuri de construcţie, discuri pentru sport, discuri zburătoare (jucării), patine cu role, patine cu rotile, patine de gheaţă, aparate de gimnastică, globuri de sticlă cu zăpadă în interior, jucării vorbitoare, jucării muzicale, jucării de baie, jucării pentru cadă, jucării electrice de acţiune, jucării legate de magie, machete de animale (jucării), jucării utilizate în piscine, covoraşe de joacă cu jucării pentru copii mici (jucării), saltele de joc cu jucării pentru copii mici, articole de petrecere sub formă de jucării de dimensiuni mici, maşinuţe şi motociclete, scule şi unelte de jucărie, jucării cu telecomandă, trenuleţe de jucărie şi accesorii, seturi de construcţie de jucărie, cuburi de construcţii care pot fi îmbinate (jucării), laptopuri şi tablete de jucărie, machete sub formă de jucării, jucării de plus, jucării pentru sugari, roboţi de jucărie, figurine de jucărie, jucării adaptate pentru activităţi educative, puzzle-uri, mese multifuncţionale pentru copii (jucării), jucării de împins, corturi de joacă, cutii muzicale de jucărie, instrumente muzicale de jucărie, pomi de Crăciun din materiale sintetice, suporturi pentru pomi de Crăciun, jocuri de şah, sănii (articole de sport), schiuri, pistoale şi arme de jucărie, jocuri de societate, triciclete şi trotinete (articole de joacă), tobogane (echipamente pentru spaţii de joacă), trambuline, balansoare (echipamente pentru spaţii de joacă), jucării gonflabile, castele gonflabile pentru copii, cutii cu nisip (articole de joacă), săniuţe (articole de joacă), role şi placi de skateboard, piscine (articole de jocuri sau de sport), zăpadă artificială pentru pomul de Crăciun, zaruri, zmeie permitând clienţilor să le vadă şi să le achiziţioneze cât mai comod, prin magazine en gros sau en detail, prin cataloage de vânzare, prin corespondenţă, sau prin mijloace electronice, respectiv prin intermediul site-urilor web; comerţul cu ridicata şi cu amănuntul pentru articole bebe, respectiv: cărucioare copii, scaune auto, centre de activităţi, balansoare şi leagane, pătuţuri şi ţarcuri, saci de dormit, interfoane şi videofoane, premergătoare, marsupii, scaune de masă, jucării pentru dentiţie, jucării zornăitoare permiţând clienţilor să le vadă şi să le achiziţioneze cât mai comod, prin magazine en gros sau en detail, prin cataloage de vânzare, prin corespondenţă, sau prin mijloace electronice, respectiv prin intermediul site-urilor web; comerţul cu ridicata şi cu amănuntul pentru jucării de exterior şi grădină, respectiv: triciclete, trotinete, biciclete copii, accesorii biciclete, vehicule cu pedale, vehicule cu acumulatori, căsuţe şi spaţii de joacă, tobogane şi leagăne, gonflabile şi piscine, jucării zburătoare, jucării de nisip şi plajă, jocuri de grădină, saniuţe şi articole de iarnă, accesorii jucării de exterior permiţând

clienţilor să le vadă şi să le achiziţioneze cât mai comod, prin magazine en gros sau en detail, prin cataloage de vânzare, prin corespondenţă, sau prin mijloace electronice, respectiv prin intermediul site-urilor web; comerţul cu ridicata şi cu amănuntul pentru articole de igienă şi siguranţă, respectiv: aparate de aerosoli, sterilizatoare şi accesorii, aspiratoare nazale şi accesorii, termometre, tensiometre, măsuţe de înfăşat, articole de baie, umidificatoare şi purificatoare, cântare bebeluşi, cosmetice copii şi bebeluşi, scutece, accesori igienă şi sănătate, articole de siguranţă pentru uşi, colţuri, prize permiţând clienţilor să le vadă şi să le achiziţioneze cât mai comod, prin magazine en gros sau en detail, prin cataloage de vânzare, prin corespondenţă, sau prin mijloace electronice, respectiv prin intermediul site-urilor web; comerţul cu ridicata şi cu amănuntul pentru alimentaţia copilului, respectiv: recipiente mâncare, veselă, tacâmuri, bavete, termosuri şi accesorii, biberoane şi tetine, suzete şi accesorii, cântare de bucătărie, încălzitoare biberoane, roboţi de bucătărie şi accesorii, accesorii alimentaţie permiţând clienţilor să le vadă şi să le achiziţioneze cât mai comod, prin magazine en gros sau en detail, prin cataloage de vânzare, prin corespondenţă, sau prin mijloace electronice, respectiv prin intermediul site-urilor web; comerţul cu ridicata şi cu amănuntul pentru articole gravide şi mamici, respectiv: pompe de sân, accesorii alăptare, tampoane de sân, aparate de masaj, centuri abdominale, perne şi saltele electrice, cosmetice gravide şi mămici, articole de îmbrăcăminte mămici, accesorii pentru mamici şi gravide permiţând clienţilor să le vadă şi să le achiziţioneze cât mai comod, prin magazine en gros sau en detail, prin cataloage de vânzare, prin corespondenţă, sau prin mijloace electronice, respectiv prin intermediul site-urilor web; comerţul cu ridicata şi cu amănuntul pentru haine copii, costume şi măşti, încălţăminte copii, accesorii de plajă permiţând clienţilor să le vadă şi să le achiziţioneze cât mai comod, prin magazine en gros sau en detail, prin cataloage de vânzare, prin corespondenţă, sau prin mijloace electronice, respectiv prin intermediul site-urilor web; comerţul cu ridicata şi cu amănuntul pentru tapet pentru copii, covoare copii, cutii jucării, pătuţuri copii, fotolii, mese, scaune copii, birouri şi mobilier copii, accesorii pentru camera copilului permiţând clienţilor să le vadă şi să le achiziţioneze cât mai comod, prin magazine en gros sau en detail, prin cataloage de vânzare, prin corespondenţă, sau prin mijloace electronice, respectiv prin intermediul site-urilor web; prezentare de produse; târguri şi expoziţii cu caracter publicitar şi comercial; servicii de import-export; servicii de publicitate, marketing şi promovare, realizare de reclame, anunţuri publicitare, publicitate online, promoţii, informaţii comerciale.

---

(210) **M 2016 08538** **(111) 149022**
(151) 19/12/2016
(732) **SC SMARTECH SRL**, Str. Prelungirea Bucureşti nr. 206, Corp C1, Judeţul Călăraşi, CĂLĂRAŞI ROMANIA
(740) WEIZMANN ARIANA & PARTNERS AGENŢIE DE PROPRIETATE INTELECTUALĂ SRL, Str. 11 Iunie nr. 51, Sc. A, Et. 1, Ap. 4, Sector 4 BUCUREŞTI
(540)

SGT- SMART GAMING TECHNOLOGY

(531) *Clasificare Viena:* 270501; 270502; 270522; 290112;
(591) Culori revendicate: verde, negru, alb
(511) *Produse şi/sau servicii grupate pe clase:*
9 Software pentru jocuri; software pentru administrarea de jocuri şi jocuri de noroc online; software pentru aplicaţii de calculator cu jocuri şi jocuri de noroc;

hardware pentru jocuri şi jocuri de noroc; componente electronice pentru aparate de jocuri de noroc; publicaţii electronice descărcabile referitoare la jocuri şi jocuri de noroc; programe pentru jocuri de calculator (software de calculator); programe pentru jocuri video interactive; cartuşe pentru jocuri de calculator (software); cartuşe pentru jocuri video (software); software de învăţare; aplicaţii software; software pentru comunităţi de utilizatori; programe de calculator interactive; software de comunicaţii; seturi de cartuşe destinate utilizării cu aparate de jocuri electronice; calculatoare şi hardware de calculator; servere de comunicaţii (hardware de calculator); componente hardware pentru VPN (reţele private virtuale); hardware pentru server de acces la reţea; hardware pentru LAN (reţea locală de operare); hardware pentru reţele de calculatoare; hardware de calculator folosit la ingineria de software asistata de calculator.

28 Maşini pentru jocurile de noroc; aparate pentru jocuri de îndemânare sau noroc; jocuri mecanice; jocuri; jocuri sportive; jocuri de manipulare; jocuri mecanice; jocuri muzicale; jocuri electronice; jocuri de societate; jocuri de masă; jocuri cu întrebări şi răspunsuri; aparate pentru jocuri; jocuri electronice de tip arcade; jocuri de acţiune şi de îndemânare; componente de joc electronice portabile; jocuri de calculator portabile; roţi de loterie; bilete de loterie; maşini cu sloturi (maşini de jocuri); maşini automate pentru jocuri; maşini de jocuri recreative acţionate cu monede; echipamente de jocuri care funcţionează cu bancnote; maşini de jocuri cu afişaj cu cristale lichide; jetoane pentru jocuri; aparate de divertisment pentru sălile de jocuri; aparate de jocuri electronice de tip arcade.

35 Servicii de informaţii comerciale furnizate online prin internet sau o reţea globală de calculatoare; servicii de informaţii comerciale furnizate online dintr-o bază de date computerizată sau de pe internet; publicitate, inclusiv publicitatea online în reţele informatice; comerţ cu amănuntul şi cu ridicata; lucrări de birou; servicii de comerţ cu amănuntul cu privire la hardware de calculator; servicii de comerţ cu ridicata cu privire la hardware de calculator; servicii de comerţ cu ridicata cu privire la software de calculator; servicii de comerţ cu amănuntul cu privire la software de calculator.

41 Jocuri de noroc; coordonare de jocuri de noroc pentru mai mulţi jucători; servicii de jocuri de noroc; servicii de divertisment cu aparate de jocuri de noroc; furnizare de instalaţii pentru cazinouri şi pentru jocuri; închiriere de jocuri de cazinou; servicii de săli de jocuri; servicii de cazino, pariuri şi jocuri de noroc; instruire cu privire la programe de calculator; informaţii cu privire la jocuri şi jocuri de noroc.

42 Proiectare de software; creare şi dezvoltare de software pentru jocuri video; dezvoltare software, programare şi implementare; închirierea hardware--ului şi facilităţilor pentru calculator; dezvoltarea hardware-ului pentru computere; servicii de găzduire, software ca şi serviciu şi închiriere de software; servicii de duplicare şi conversie a datelor, criptografierea datelor şi servicii de codificare toate acestea cu referire la jocurile de noroc.

---

(210) **M 2016 08539** **(111) 149023**
(151) 19/12/2016
(732) **SC SMARTECH SRL**, Str. Prelungirea Bucureşti nr. 206, Corp C1, Judeţul Călăraşi, CĂLĂRAŞI ROMANIA
(740) WEIZMANN ARIANA & PARTNERS AGENŢIE DE PROPRIETATE INTELECTUALĂ SRL, Str. 11 Iunie nr. 51, Sc. A, Et. 1, Ap. 4, Sector 4 BUCUREŞTI
(540)

SAPPHIRE by SGT

(511) *Produse şi/sau servicii grupate pe clase:*
9 Software pentru jocuri; software pentru administrarea de jocuri şi jocuri de noroc online; software pentru aplicaţii de calculator cu jocuri şi jocuri de noroc;

hardware pentru jocuri şi jocuri de noroc; componente electronice pentru aparate de jocuri de noroc; publicaţii electronice descărcabile referitoare la jocuri şi jocuri de noroc; programe pentru jocuri de calculator (software de calculator); programe pentru jocuri video interactive; cartuşe pentru jocuri de calculator (software); cartuşe pentru jocuri video (software); software de învăţare; aplicaţii software; software pentru comunităţi de utilizatori; programe de calculator interactive; software de comunicaţii; seturi de cartuşe destinate utilizării cu aparate de jocuri electronice; calculatoare şi hardware de calculator; servere de comunicaţii (hardware de calculator); componente hardware pentru VPN (reţele private virtuale); hardware pentru server de acces la reţea; hardware pentru LAN (reţea locală de operare); hardware pentru reţele de calculatoare; hardware de calculator folosit la ingineria de software asistata de calculator.

28 Maşini pentru jocurile de noroc; aparate pentru jocuri de îndemânare sau noroc; jocuri mecanice; jocuri; jocuri sportive; jocuri de manipulare; jocuri mecanice; jocuri muzicale; jocuri electronice; jocuri de societate; jocuri de masă; jocuri cu întrebări şi răspunsuri; aparate pentru jocuri; jocuri electronice de tip arcade; jocuri de acţiune şi de îndemânare; componente de joc electronice portabile; jocuri de calculator portabile; roţi de loterie; bilete de loterie; maşini cu sloturi (maşini de jocuri); maşini automate pentru jocuri; maşini de jocuri recreative acţionate cu monede; echipamente de jocuri care funcţionează cu bancnote; maşini de jocuri cu afişaj cu cristale lichide; jetoane pentru jocuri; aparate de divertisment pentru sălile de jocuri; aparate de jocuri electronice de tip arcade.

35 Servicii de informaţii comerciale furnizate online prin internet sau o reţea globală de calculatoare; servicii de informaţii comerciale furnizate online dintr-o bază de date computerizată sau de pe internet; publicitate, inclusiv publicitatea online în reţele informatice; comerţ cu amănuntul şi cu ridicata; lucrări de birou; servicii de comerţ cu amănuntul cu privire la hardware de calculator; servicii de comerţ cu ridicata cu privire la hardware de calculator; servicii de comerţ cu ridicata cu privire la software de calculator; servicii de comerţ cu amănuntul cu privire la software de calculator.

41 Jocuri de noroc; coordonare de jocuri de noroc pentru mai mulţi jucători; servicii de jocuri de noroc; servicii de divertisment cu aparate de jocuri de noroc; furnizare de instalaţii pentru cazinouri şi pentru jocuri; închiriere de jocuri de cazinou; servicii de săli de jocuri; servicii de cazino, pariuri şi jocuri de noroc; instruire cu privire la programe de calculator; informaţii cu privire la jocuri şi jocuri de noroc.

42 Proiectare de software; creare şi dezvoltare de software pentru jocuri video; dezvoltare software, programare şi implementare; închirierea hardware-ului şi facilităţilor pentru calculator; dezvoltarea hardware-ului pentru computere; servicii de găzduire, software ca şi serviciu şi închiriere de software; servicii de duplicare şi conversie a datelor, criptografierea datelor şi servicii de codificare toate acestea cu referire la jocurile de noroc.

---

(210) **M 2016 08540** **(111) 149024**
(151) 19/12/2016
(732) **SC SMARTECH SRL**, Str. Prelungirea Bucureşti nr. 206, Corp C1, Judeţul Călăraşi, CĂLĂRAŞI ROMANIA
(740) WEIZMANN ARIANA & PARTNERS AGENŢIE DE PROPRIETATE INTELECTUALĂ SRL, Str. 11 Iunie nr. 51, Sc. A, Et. 1, Ap. 4, Sector 4 BUCUREŞTI
(540)

(531) *Clasificare Viena:* 030724; 090719; 260323; 261113; 290112;

(591) Culori revendicate: verde, negru

(511) *Produse şi/sau servicii grupate pe clase:*

9 Software pentru jocuri; software pentru administrarea de jocuri şi jocuri de noroc online; software pentru aplicaţii de calculator cu jocuri şi jocuri de noroc; hardware pentru jocuri şi jocuri de noroc; componente electronice pentru aparate de jocuri de noroc; publicaţii electronice descărcabile referitoare la jocuri şi jocuri de noroc; programe pentru jocuri de calculator (software de calculator); programe pentru jocuri video interactive; cartuşe pentru jocuri de calculator (software); cartuşe pentru jocuri video (software); software de învăţare; aplicaţii software; software pentru comunităţi de utilizatori; programe de calculator interactive; software de comunicaţii; seturi de cartuşe destinate utilizării cu aparate de jocuri electronice; calculatoare şi hardware de calculator; servere de comunicaţii (hardware de calculator); componente hardware pentru vpn (reţele private virtuale); hardware pentru server de acces la reţea; hardware pentru LAN (reţea locală de operare); hardware pentru reţele de calculatoare; hardware de calculator folosit la ingineria de software asistată de calculator.

28 Maşini pentru jocurile de noroc; aparate pentru jocuri de îndemânare sau noroc; jocuri mecanice; jocuri; jocuri sportive; jocuri de manipulare; jocuri mecanice; jocuri muzicale; jocuri electronice; jocuri de societate; jocuri de masă; jocuri cu întrebări şi răspunsuri; aparate pentru jocuri; jocuri electronice de tip arcade; jocuri de acţiune şi de îndemânare; componente de joc electronice portabile; jocuri de calculator portabile; roţi de loterie; bilete de loterie; maşini cu sloturi (maşini de jocuri); maşini automate pentru jocuri; maşini de jocuri recreative acţionate cu monede; echipamente de jocuri care funcţionează cu bancnote; maşini de jocuri cu afisaj cu cristale lichide; jetoane pentru jocuri; aparate de divertisment pentru sălile de jocuri; aparate de jocuri electronice de tip arcade.

35 Servicii de informaţii comerciale furnizate online prin internet sau o reţea globală de calculatoare; servicii de informaţii comerciale furnizate online dintr-o bază de date computerizată sau de pe internet; publicitate, inclusiv publicitatea online în reţele informatice; comerţ cu amănuntul şi cu ridicată; lucrări de birou; servicii de comerţ cu amănuntul cu privire la hardware de calculator; servicii de comerţ cu ridicata cu privire la hardware de calculator; servicii de comerţ cu ridicata cu privire la software de calculator; servicii de comerţ cu amănuntul cu privire la software de calculator.

41 Jocuri de noroc; coordonare de jocuri de noroc pentru mai mulţi jucători; servicii de jocuri de noroc; servicii de divertisment cu aparate de jocuri de noroc; furnizare de instalaţii pentru cazinouri şi pentru jocuri; închiriere de jocuri de cazinou; servicii de săli de jocuri; servicii de cazino, pariuri şi jocuri de noroc; instruire cu privire la programe de calculator; informaţii cu privire la jocuri şi jocuri de noroc.

42 Proiectare de software; creare şi dezvoltare de software pentru jocuri video; dezvoltare software, programare şi implementare; închirierea hardware-ului şi facilităţilor pentru calculator; dezvoltarea hardware-ului pentru computere; servicii de găzduire, software ca şi serviciu şi închiriere de software; servicii de duplicare şi conversie a datelor, criptografierea datelor şi servicii de codificare toate acestea cu referire la jocurile de noroc.

---

(210) **M 2016 08543** **(111) 148936**

(151) 19/12/2016

(732) **SC SABS NETWORK SRL**, Str. Bujori nr. 2, judeţul Iaşi, Târgu Frumos ROMANIA

(740) CABINET PROPRIETATE INDUSTRIALA CATALIN NEAGU, Str. Ţuţea Petre, nr. 5, bl. 909, Tr. I, et. 3, ap. 11, jud. Iaşi IAŞI

(540)

SABS

(531) *Clasificare Viena:* 270501; 270509; 270519; 270525; 290101;
(591) Culori revendicate: portocaliu (pantone 7579C)
(511) *Produse şi/sau servicii grupate pe clase:*
35 Publicitate, servicii de franciză (comerciale), servicii de comerţ a programelor pentru calculator (software).
42 Proiectare, creare şi dezvoltare a programelor pentru calculator (software).

---

(210) **M 2016 08544** **(111) 148930**
(151) 19/12/2016
(732) **ORAŞ SÎNGEORZ-BĂI**, Str. Izvoarelor nr. 2, judeţul Bistriţa Năsăud, 425300, SÎNGEORZ-BĂI ROMANIA
(540)

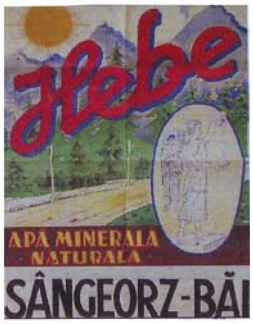

Hebe APA MINERALA NATURALA SÂNGEORZ-BĂI

(531) *Clasificare Viena:* 010318; 020322; 040103; 060102; 250119; 270501; 270502; 290115;
(591) Culori revendicate: roşu, negru, galben, albastru, alb, verde, maro
(511) *Produse şi/sau servicii grupate pe clase:*
5 Ape minerale pentru uz medicinal, ape termale, săruri de ape minerale.
32 Ape minerale şi gazoase, apă îmbuteliată, apă, apă minerală.
39 Transport; ambalarea şi depozitarea mărfurilor; servicii de imbuteliere.

---

(210) **M 2016 08547** **(111) 148887**
(151) 19/12/2016
(732) **SC VEL PITAR SA**, Str. Timiş nr. 22, parter, birou nr. 1, judeţul Vâlcea, RÂMNICU VÂLCEA ROMANIA
(540)

Vel Pitar cel dintâi brutar Chef GOURMAND Pâine tigrată

(531) *Clasificare Viena:* 020101; 050702; 250119; 260118; 270501; 290115;
(591) Culori revendicate: gri, galben, albastru, roşu, maro
(511) *Produse şi/sau servicii grupate pe clase:*
30 Făină şi preparate făcute din cereale; pâine; produse de patiserie şi cofetărie.

---

(210) **M 2016 08548** **(111) 148888**
(151) 19/12/2016
(732) **SC VEL PITAR SA**, Str. Timiş nr. 22, parter, birou nr. 1, judeţul Vâlcea, RÂMNICU VÂLCEA ROMANIA
(540)

Vel Pitar cel dintâi brutar Chef GOURMAND 7 seminţe

(531) *Clasificare Viena:* 020101; 250119; 260118; 270501; 270711; 290114;
(591) Culori revendicate: gri, galben, albastru, roşu
(511) *Produse şi/sau servicii grupate pe clase:*
30 Făină şi preparate făcute din cereale; pâine; produse de patiserie şi cofetărie.

---

(210) **M 2016 08549** **(111) 148836**
(151) 19/12/2016
(732) **NISTOR ANDREEA-LAURA**, Str. Plevna nr. 57, judeţul Brăila, BRĂILA ROMANIA
(540)

Luna Morgaciova FASHION & ART

(531) *Clasificare Viena:* 260118; 260207; 270501; 270508;
(511) *Produse şi/sau servicii grupate pe clase:*
2 Coloranţi, lacuri şi vopsele; produse pentru prevenirea coroziunii şi a deteriorării lemnului; coloranţi; mordanţi; răşini naturale în stare brută; metale sub formă de folie sau pulbere pentru pictură, decoraţiuni, tipografie şi artă.
18 Piele şi imitaţii de piele; piei de animale; geamantane şi valize; umbrele şi bastoane; bice şi articole de şelărie.
23 Fire de uz textil.
25 Articole de îmbrăcăminte şi încălţăminte; articole pentru acoperirea capului.
26 Dantelă şi broderie, panglici şi şnururi; nasturi, capse, copci; ace şi ace cu gămălie; flori artificiale.

---

(210) **M 2016 08550** **(111) 149184**
(151) 19/12/2016
(732) **BENEFIT IP SPÓLKA Z OGRANICZONA ODPOWIEDZIALNOSCIA SPOLKA KOMANDYTOWA**, Plac Europejski 2 street, 00-844, WARSAW POLONIA
(740) SC COSMOVICI ŞI ASOCIAŢII SRL, Str. Tache Ionescu nr. 5, et.3, ap. 13, Sector 1 BUCUREŞTI
(540)

MultiSport

(531) *Clasificare Viena:* 260116; 270501; 290112;
(591) Culori revendicate: negru, albastru
(511) *Produse şi/sau servicii grupate pe clase:*
35 Închiriere de utilaje publicitare; închiriere de spaţii publicitare; publicitate; administrarea programelor de loialitate, dezvoltarea şi administrarea programelor de loialitate pentru clienţi şi a programelor de stimulare; organizarea şi administrarea programelor de stimulare cu privire la programele de afaceri şi loialitate; servicii privitoare la cardurile de loialitate; date referitoare la afaceri comerciale; sondaje de opinie; administrare de afaceri; lucrări de birou.
41 Informaţii în materie de recreere; servicii de cluburi; servicii ale cluburilor de sănătate (sănătate şi fitness); organizarea şi conducerea de conferinţe, congrese, competiţii; formare practică; educaţie fizică; organizare de tabere sportive; organizare şi coordonare de seminarii, ateliere de lucru (instruire), seminarii, simpozioane, colocvii, petreceri; organizarea de expoziţii în scopuri culturale sau educative; organizarea de competiţii sportive; servicii de divertisment; informaţii în materie de divertisment; organizarea de activităţi sportive cu folosire de echipamente; organizare de tabere de vacanţă; furnizare de servicii de recreere şi instruire.
43 Asigurarea de hrană şi băuturi (alimentaţie publică); cazare temporară; restaurante (servirea mesei); servicii de catering.

---

(210) **M 2016 08556** **(111) 148959**
(151) 19/12/2016
(732) **B. Braun Melsungen AG**, Carl-Braun-Strasse 1, 34212, Melsungen GERMANIA
(740) PETOSEVIC SRL, Str. Dionisie Lupu, nr. 54, et. 2, sector 1 BUCUREŞTI
(540)

LIPOFLEX

(511) *Produse şi/sau servicii grupate pe clase:*
5 Soluţii medicale perfuzabile pentru nutriţie parenterală.

10 Aparate şi instrumente chirurgicale, medicale, dentare şi veterinare; recipiente, pungi şi dispozitive de stocare pentru solutii medicale şi farmaceutice.

---

(210) **M 2016 08557** **(111) 148958**
(151) 19/12/2016
(732) **Zoetis Services LLC**, 10 Sylvan Way, NJ 07054, Parsippany S.U.A.
(740) PETOSEVIC SRL, Str. Dionisie Lupu, nr. 54, et. 2, sector 1 BUCUREŞTI
(540)

RIMADYL

(511) *Produse şi/sau servicii grupate pe clase:*
5 Preparate veterinare antiinflamatoare.

---

(210) **M 2016 08561** **(111) 148920**
(151) 20/12/2016
(732) **PLESA GABRIEL**, Str. Salcâmului nr. 13, jud. Arad, ARAD ROMANIA
(732) **TIPEI MARIUS**, Str. Poetului nr. 1C, bl. 4UTA, et. 4, ap. 65, jud. Arad, ARAD ROMANIA
(732) **COMAN GABRIELA**, Str. Bradului nr. 49, jud. Bistriţa-Năsăud, BISTRIŢA ROMANIA
(740) KEYPI - AGENŢIE DE PROPRIETATE INTELECTUALĂ SRL, Str. Turda nr. 127, bl. 2, sc. C, ap. 91, parter, sector 1 BUCUREŞTI
(540)

findoo

(531) *Clasificare Viena:* 030724; 270501;
(511) *Produse şi/sau servicii grupate pe clase:*
42 Proiectare şi dezvoltare hardware şi software; programare, implementare şi dezvoltare software; programare de software pentru platforme de internet; creare, proiectare şi întreţinere de site web (portal) în domeniul afacerilor; proiectare de portaluri web specializate; găzduirea, întreţinerea şi administrarea unui portal web online pentru crearea şi găzduirea de micro site-uri web ale terţilor pentru promovarea afacerilor; furnizarea de platforme online pentru gestionarea de baze de date cu clienţi diversi, în scopul promovării activităţii acestora; proiectare, întreţinere şi dezvoltare de software pentru portaluri de e-business; servicii de informare în domeniul calculatorului; toate serviciile din această clasă cu privire sau în legătură cu internet sau furnizate on-line de pe internet.

---

(210) **M 2016 08563** **(111) 149188**
(151) 20/12/2016
(732) **SUSANU CIPRIAN**, Comuna Chiajna, Str. Rezervelor nr. 91, bl. 1, et. 3, ap. 44, Judeţul Ilfov, SAT ROŞU ROMANIA
(740) KEYPI - AGENŢIE DE PROPRIETATE INTELECTUALĂ SRL, Str. Turda nr. 127, bl. 2, sc. C, ap. 91, parter, sector 1 BUCUREŞTI
(540)

CIPRIAN SUSANU.ro

(531) *Clasificare Viena:* 270501; 270504; 270509;
(511) *Produse şi/sau servicii grupate pe clase:*
41 Educaţie; instruire; divertisment; activităţi culturale.

---

(210) **M 2016 08564** **(111) 149189**
(151) 20/12/2016
(732) **SUSANU CIPRIAN**, Comuna Chiajna, Str. Rezervelor nr. 91, bl. 1, et. 3, ap. 44, Judeţul Ilfov, SAT ROŞU ROMANIA
(740) KEYPI - AGENŢIE DE PROPRIETATE INTELECTUALĂ SRL, Str. Turda nr. 127, bl. 2, sc. C, ap. 91, parter, sector 1 BUCUREŞTI

(540)

Dare Digital

(531) *Clasificare Viena:* 030707; 030715; 030724; 270501;

(511) *Produse şi/sau servicii grupate pe clase:*

35 Publicitate; conducerea şi administrarea afacerilor; lucrări de birou.

---

(210) **M 2016 08569** **(111) 148880**

(151) 20/12/2016

(732) **NOVARTIS AG**, CH-4002, BASEL ELVETIA

(740) RATZA & RATZA SRL, Bd. A. I. Cuza nr. 52-54, sector 1 BUCUREŞTI

(540)

AMIDIPPON

(511) *Produse şi/sau servicii grupate pe clase:*

5 Preparate farmaceutice pentru uz uman.

---

(210) **M 2016 08570** **(111) 149192**

(151) 20/12/2016

(732) **ROGALSKI DAMASCHIN PUBLIC RELATIONS SRL**, Str. Grigore Mora, nr. 11, etaj 3, camera 1, sector 1, BUCUREŞTI ROMANIA

(740) MDA Intellectual Property SRL, Bd. Carol I nr. 55-55 bis, et. 1, sector 2 BUCUREŞTI

(540)

SUNTEM INIMA DISTRIBUŢIEI DE ENERGIE ELECTRICĂ DIN OLTENIA

(511) *Produse şi/sau servicii grupate pe clase:*

4 Electricitate (energie electrică), energie electrică, energie termica, încălzire cu abur, gaz pentru încălzire.

35 Servicii de promovare, publicitate şi activităţi de promovare produse, asistenţă în managementul afacerilor cu energie electrică, cărbune, gaze şi energie termică, de comercializare în energie electrica, gaze naturale, cărbune şi provizii, servicii de import-export de energie electrică, cărbune, gaze şi energie termică.

39 Servicii de transport şi depozitare, distribuţie, transferul şi distribuţia de energie electrică, gaze naturale, cărbune şi energie termică, transportul şi depozitarea deşeurilor radioactive şi produse.

---

(210) **M 2016 08572** **(111) 149193**

(151) 20/12/2016

(732) **ROGALSKI DAMASCHIN PUBLIC RELATIONS SRL**, Str. Grigore Mora, nr. 11, etaj 3, camera 1, sector 1, BUCUREŞTI ROMANIA

(740) MDA Intellectual Property SRL, Bd. Carol I nr. 55-55 bis, et. 1, sector 2 BUCUREŞTI

(540)

RAMÂNEM INIMA DISTRIBUŢIEI DE ENERGIE ELECTRICĂ DIN OLTENIA

(511) *Produse şi/sau servicii grupate pe clase:*

4 Electricitate (energie electrică), energie electrică, energie termică, încălzire cu abur, gaz pentru încălzire.

35 Servicii de promovare, publicitate şi activităţi de promovare produse, asistenţă în managementul afacerilor cu energie electrică, cărbune, gaze şi energie termică, de comercializare în energie electrică, gaze naturale, cărbune şi provizii, servici de import-export de energie electrică, cărbune, gaze şi energie termică.

39 Servicii de transport şi depozitare, distribuţie, transferul şi distribuţia de energie electrică, gaze naturale, cărbune şi energie termică, transportul şi depozitarea deşeurilor radioactive şi produse.

---

(210) **M 2016 08575** **(111) 149135**
(151) 20/12/2016
(732) **ALINSO NV**, Nederzwijnaarde 2, 9052, ZWIJNAARDE BELGIA
(740) SC CABINET ANI FUCIU SRL, Str. Garoafelor, bl. P53, sc. A, parter, ap. 1, Snagov Sat, judeţul Ilfov SNAGOV
(540)

BUCHAREST NORTH PARK

(531) *Clasificare Viena:* 200507; 260418; 270501; 290114;
(591) Culori revendicate: alb, negru, potocaliu, gri
(511) *Produse şi/sau servicii grupate pe clase:*
6 Metale comune şi aliajele lor; materiale de construcţie metalice; construcţii transportabile metalice; materiale metalice pentru căile ferate; cabluri şi fire metalice neelectrice; produse de lăcătuşerie şi feronerie metalică; tuburi metalice; case de bani; minereuri (solicităm protecţie pentru întreaga listă de produse incluse în această clasă conform Clasificării de la Nisa).
19 Materiale de construcţie nemetalice; conducte rigide nemetalice pentru construcţie; asfalt, smoală şi bitum; construcţii transportabile nemetalice; monumente nemetalice (solicităm protecţie pentru întreaga listă de produse incluse în această clasă conform Clasificării de la Nisa).
35 Publicitate; gestiunea afacerilor comerciale; administraţie comercială; lucrări de birou (solicităm protecţie pentru întreaga listă de servicii incluse în această clasă conform Clasificării de la Nisa).
36 Asigurări; afaceri financiare; afaceri monetare; afaceri imobiliare (solicităm protecţie pentru întreaga listă de servicii incluse în această clasă conform Clasificării de la Nisa).
37 Construcţii; reparaţii; servicii de instalaţii (solicităm protecţie pentru întreaga listă de servicii incluse în această clasă conform Clasificării de la Nisa).
38 Telecomunicaţii (solicităm protecţie pentru întreaga listă de servicii incluse în această clasă conform Clasificării de la Nisa).
39 Transport; ambalarea şi depozitarea mărfurilor; organizarea de călătorii (solicităm protecţie pentru întreaga listă de servicii incluse în această clasă conform Clasificării de la Nisa).
41 Educaţie; instruire; divertisment; activităţi sportive şi culturale (solicităm protecţie pentru întreaga listă de servicii incluse în această clasă conform Clasificării de la Nisa).
42 Servicii ştiinţifice şi tehnologice, precum şi servicii de cercetare şi de creaţie, referitoare la acestea; servicii de analiză şi cercetare industrială; crearea şi dezvoltarea calculatoarelor şi a programelor de calculator (solicităm protecţie pentru întreaga listă de servicii incluse în această clasă conform Clasificării de la Nisa).
45 Servicii juridice; servicii de siguranţă pentru protejarea bunurilor şi persoanelor; servicii personale şi sociale oferite de către terţi destinate să satisfacă nevoile indivizilor (solicităm protecţie pentru întreaga listă de servicii incluse în această clasă conform Clasificării de la Nisa).

---

(210) **M 2016 08576** **(111) 149025**
(151) 20/12/2016
(732) **SC BLACK SEA MAGIC SRL**, Str. Marina Limanu nr. 1, Judeţul Constanţa, LIMANU ROMANIA
(740) SC CABINET ANI FUCIU SRL, Str. Garoafelor, bl. P53, sc. A, parter, ap. 1, Snagov Sat, judeţul Ilfov SNAGOV
(540)

LIMANO BOATS - TRAVEL - LEISURE

(531) *Clasificare Viena:* 110302; 180302; 260316; 261113; 270501; 290114;
(591) Culori revendicate: albastru, galben-auriu, alb
(511) *Produse şi/sau servicii grupate pe clase:*
35 Publicitate; gestiunea afacerilor comerciale; administraţie comercială; lucrări de birou (solicităm protecţie pentru întreaga listă de servicii incluse în această clasă conform Clasificării de la Nisa).
39 Transport; ambalarea şi depozitarea marfurilor, organizarea de călătorii (solicităm protecţie pentru întreaga listă de servicii incluse în această clasă conform Clasificării de la Nisa).
41 Educaţie; instruire; divertisment; activităţi sportive şi culturale (solicităm protecţie pentru întreaga listă de servicii incluse în această clasă conform Clasificării de la Nisa).
43 Servicii de alimentaţie publică; servicii de cazare temporară (solicităm protecţie pentru întreaga listă de servicii incluse în această clasă conform Clasificării de la Nisa).

---

(210) **M 2016 08578** **(111) 148834**
(151) 20/12/2016
(732) **SC MEDICAL OPTIK SRL**, Str. Voroneţ nr. 12, bl. D7, sc. 3, et. 4, ap. 40, sector 3, BUCUREŞTI ROMANIA
(540)

MEDICAL OPTIK

(531) *Clasificare Viena:* 270501; 270512; 290112;
(591) Culori revendicate: verde închis, verde, verde-olive, alb
(511) *Produse şi/sau servicii grupate pe clase:*
44 Servicii medicale.

---

(210) **M 2016 08579** **(111) 149026**
(151) 20/12/2016
(732) **ROMKOR INTERNATIONAL SRL**, Str. Matei Basarab nr. 9A, cam. 2, jud. Ilfov, 077190, VOLUNTARI ROMANIA
(540)

BIOLUX

(511) *Produse şi/sau servicii grupate pe clase:*
11 Aparate de iluminat, de încălzit, de producere a vaporilor, de coacere, de refrigerare, de uscare, de ventilare, de distribuire a apei, de filtrare a apei, de purificarea aerului şi instalaţii sanitare; capace wc cu funcţie de bideu; obiecte sanitare (instalaţii sanitare); filtre apa; filtre aer.
35 Publicitate; gestiunea afacerilor comerciale; administraţie comercială; lucrări de birou.

---

(210) **M 2016 08594** **(111) 149027**
(151) 21/12/2016
(732) **SC CHRISTIAN '76 TOUR SRL**, Piaţa Charles de Gaulle nr. 15, et. 13, biroul nr. 1, sector 1, BUCUREŞTI ROMANIA
(540)

Călătorii pentru suflet

(531) *Clasificare Viena:* 070103; 270502; 270511; 290112;
(591) Culori revendicate: gri (pantone Cool Gray 11C), albastru (pantone 298C)
(511) *Produse şi/sau servicii grupate pe clase:*
39 Transport, ambalarea şi depozitarea mărfurilor, organizarea de călătorii.
41 Educaţie, instruire, divertisment, activităţi sportive şi culturale.
43 Servicii de alimentaţie publică, servicii de cazare temporară.

---

(210) **M 2016 08599** **(111) 149065**
(151) 21/12/2016
(732) **SC BUCOVINA SA**, Str. Humorului nr. 62, Jud. Suceava, SCHEIA ROMANIA
(740) WEIZMANN ARIANA & PARTNERS AGENŢIE DE PROPRIETATE INTELECTUALĂ SRL, Str. 11 Iunie nr. 51, Sc. A, Et. 1, Ap. 4, Sector 4 BUCUREŞTI
(540)

Cocktail Fruit ICE CREAM

(531) *Clasificare Viena:* 270509; 270517; 290113;
(591) Culori revendicate: portocaliu, verde, gri
(511) *Produse şi/sau servicii grupate pe clase:*
30 Îngheţată.

---

(210) **M 2016 08602** **(111) 149064**
(151) 21/12/2016
(732) **SC BUCOVINA SA**, Str. Humorului nr. 62, Jud. Suceava, SCHEIA ROMANIA
(740) WEIZMANN ARIANA & PARTNERS AGENŢIE DE PROPRIETATE INTELECTUALĂ SRL, Str. 11 Iunie nr. 51, Sc. A, Et. 1, Ap. 4, Sector 4 BUCUREŞTI
(540)

SC BUCOVINA SA Jolly Joker ICE CREAM

(531) *Clasificare Viena:* 030413; 090110; 240109; 270502; 290114;
(591) Culori revendicate: roşu, albastru, gri, alb
(511) *Produse şi/sau servicii grupate pe clase:*
30 Îngheţată.

---

(210) **M 2016 08603** **(111) 149174**
(151) 21/12/2016
(732) **SC D-TOYS SRL**, Str. Presei nr. 8/B, Jud. Covasna, 520064, SF. GHEORGHE ROMANIA
(540)

DUDU

(511) *Produse şi/sau servicii grupate pe clase:*
28 Jocuri, jucării; articole de gimnastică şi de sport; decoraţiuni (ornamente) pentru pomul de Crăciun.

---

(210) **M 2016 08604** **(111) 149175**
(151) 21/12/2016
(732) **SC D-TOYS SRL**, Str. Presei nr. 8/B, Jud. Covasna, 520064, SF. GHEORGHE ROMANIA
(540)

PIKOKO

(511) *Produse şi/sau servicii grupate pe clase:*
28 Jocuri, jucării; articole de gimnastică şi de sport; decoraţiuni (ornamente) pentru pomul de Crăciun.

---

(210) **M 2016 08605** **(111) 149059**
(151) 21/12/2016
(732) **CARIT SAN MEDICAL SRL**, Str. Mihai Viteazu nr. 42, judeţul Mureş, TÎRGU MUREŞ ROMANIA
(740) ACSINTE PAULA ADRIANA, Bd. Decebal, nr. 17, bl. S16, sc. 2, et. 3, ap. 30, sect.3. BUCURESTI

(540)

CARIT-SAN MEDICAL 1991

(531) *Clasificare Viena:* 240105; 241324; 270502; 290113;
(591) Culori revendicate: negru, roşu, alb
(511) *Produse şi/sau servicii grupate pe clase:*
44 Servicii medicale; furnizare de servicii medicale; servicii de îngrijiri medicale; servicii medicale oferite de clinici medicale; servicii de clinici medicale şi de sănătate; servicii de tratamente medicale oferite de clinici şi spitale; furnizare de centre de recuperare fizică; servicii de analize medicale; servicii medicale şi de sănătate; servicii medicale pentru tratamentul afecţiunilor corpului omenesc; servicii medicale în domeniul tratamentului durerilor cronice; furnizare de informaţii medicale în domeniul dermatologiei; analize medicale pentru diagnosticul şi tratamentul persoanelor; servicii medicale de diagnostic (testare şi analiză); servicii de informaţii medicale furnizate pe internet; servicii medicale oferite printr-o reţea de furnizori de servicii medicale pe bază contractuală; servicii de consiliere în materie de probleme medicale; servicii de teste medicale pentru diagnosticul şi tratamentul bolilor; consultaţii medicale; complexuri balneare; servicii de fizioterapie; servicii de electroterapie ca metoda de fizioterapie; masaj al ţesuturilor adânci; asistenţă sanitară în legătură cu masaje terapeutice; servicii de analize medicale pentru boli cardiovasculare; realizare de analize medicale pentru factorii de risc ai bolilor cardiovasculare; furnizare de informaţii online despre prevenirea bolilor cardiovasculare şi a atacurilor de cord; depistare medicala (screening) referitoare la cord; consiliere medicală în domeniul dermatologiei; servicii dermatologice pentru tratarea afecţiunilor pielii; servicii ginecologice; servicii de analize de sânge; servicii oferite de laboratoare medicale pentru analiză probelor de sânge recoltate de la pacienţi; servicii de medicină sportivă; furnizare de informaţii referitoare la medicină; servicii de consultanţă în materie de implanturi ortopedice; ajustare dispozitive ortopedice; fixare de orteze; servicii de clinici medicale de zi pentru copii bolnavi; servicii de depistare a cancerului la plămâni; psihiatrie.

---

(210) **M 2016 08607** **(111) 149119**
(151) 21/12/2016
(732) **SC DIESEL SERVICE BOSANCI SRL**, Str. Morii I, nr. 34, Comuna Bosanci, judeţul Suceava, Sat Bosanci ROMANIA
(740) ACSINTE PAULA ADRIANA, Bd. Decebal, nr. 17, bl. S16, sc. 2, et. 3, ap. 30, sect.3. BUCURESTI
(540)

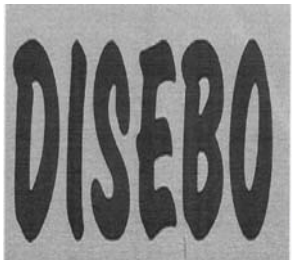

DISEBO

(531) *Clasificare Viena:* 260418; 270502;
(511) *Produse şi/sau servicii grupate pe clase:*
37 Servicii de service pentru repararea autovehiculelor; reparaţii de automobile; întreţinerea automobilelor; spălarea autovehiculelor; repararea tapiţeriei autovehiculelor; montare parbrize pentru autovehicule; montare geamuri pentru autovehicule; curăţarea şi lustruirea autovehiculelor; organizarea reparaţiei autovehiculelor terestre; organizarea întreţinerii autovehiculelor terestre; curăţare şi spălare a autovehiculelor; servicii de curăţare pentru autovehicule terestre; servicii de realimentare cu gaz pentru autovehicule; servicii de realimentare cu

benzină pentru autovehicule; servicii de schimb de ulei pentru autovehicule; închiriere de echipamente de spălare a autovehiculelor; reparaţii sau întreţinere de autovehicule cu doua roţi; servicii de consiliere cu privire la reparare autovehiculelor; întreţinerea de piese şi accesorii pentru autovehicule terestre comerciale; întreţinere şi reparaţii de autovehicule pentru transportul de pasageri; servicii mobile de schimb de ulei pentru autovehicule prestate la locaţia clientului; servicii de recondiţionare automobile (reparaţii).

---

(210) **M 2016 08610** **(111) 149150**
(151) 21/12/2016
(732) **SC PRODLACTA SA**, Str. Ecaterina Teodoroiu nr. 5, Judeţul Braşov, 500450, BRAŞOV ROMANIA
(540)

PRODLACTA COCKTAIL FRUCT

(511) *Produse şi/sau servicii grupate pe clase:*
30 Cafea, ceai, cacao, zahăr, orez, tapioca, sago, înlocuitori de cafea; făină şi preparate din cereale, pâine, produse de patiserie şi cofetărie, îngheţată; miere, sirop de melasă; drojdie, praf de copt; sare, muştar; oţet, sosuri; condimente; gheaţă.

---

(210) **M 2016 08611** **(111) 149148**
(151) 21/12/2016
(732) **SC PRODLACTA SA**, Str. Ecaterina Teodoroiu nr. 5, Judeţul Braşov, 500450, BRAŞOV ROMANIA
(540)

PRODLACTA TANGO

(511) *Produse şi/sau servicii grupate pe clase:*
30 Cafea, ceai, cacao, zahăr, orez, tapioca, sago, înlocuitori de cafea; făină şi preparate din cereale, pâine, produse de patiserie şi cofetărie, îngheţată; miere, sirop de melasă; drojdie, praf de copt; sare, muştar; oţet, sosuri; condimente; gheaţă.

---

(210) **M 2016 08612** **(111) 149149**
(151) 21/12/2016
(732) **SC PRODLACTA SA**, Str. Ecaterina Teodoroiu nr. 5, Judeţul Braşov, 500450, BRAŞOV ROMANIA
(540)

PRODLACTA CORONA

(511) *Produse şi/sau servicii grupate pe clase:*
30 Cafea, ceai, cacao, zahăr, orez, tapioca, sago, înlocuitori de cafea; făină şi preparate din cereale, pâine, produse de patiserie şi cofetărie, îngheţată; miere, sirop de melasă; drojdie, praf de copt; sare, muştar; oţet, sosuri; condimente; gheaţă.

---

(210) **M 2016 08613** **(111) 149095**
(151) 21/12/2016
(732) **SAYGO VALENTINA**, Aleea Lunca Siretului nr. 4, bl. D3, sc. 2, ap. 18, sector 6, BUCUREŞTI ROMANIA
(740) ACSINTE PAULA ADRIANA, Bd. Decebal, nr. 17, bl. S16, sc. 2, et. 3, ap. 30, sect.3. BUCURESTI
(540)

ASK FOR

(531) *Clasificare Viena:* 260725; 261101; 261112; 270501; 290113;
(511) *Produse şi/sau servicii grupate pe clase:*
35 Contabilitate; contabilitate administrativă; contabilitate analitică; contabilitate

computerizată; contabilitate informatizată; contabilitate managerială; contabilitate pentru terţi; consiliere (contabilitate) fiscală; consultanţă fiscală (contabilitate); consultanţă (contabilitate) fiscală; contabilitate şi audit; contabilitate de gestiune; evidenţă contabilă şi contabilitate; contabilitate, în special evidenţă contabilă; servicii de consultanţă în contabilitatea comercială; furnizare de informaţii în materie de contabilitate; pregatirea evaluării computerizate în vedera impozitării (contabilitate); servicii de contabilitate privind conturi de creanţe; servicii de contabilitate pentru fuziuni şi achiziţii; consiliere în domeniul afacerilor cu privire la contabilitate; servicii de contabilitate privind costurile în întreprinderi agricole; servicii de consiliere referitoare la declaraţiile de venit (contabilitate); consultanţă în afaceri; consultanţă privind prelucrarea datelor; consultanţă privind selectarea managerilor; consultanţă în planificarea afacerilor; consultanţă privind achiziţiile comerciale; consultanţă privind plasarea personalului; consultanţă privind planificarea carierei; consultanţă în afaceri pentru firme; consultanţă privind comerţul în barter; consultanţă privind managementul riscului (afaceri); consultanţă privind fuziunile de firme; servicii de consultanţă în afaceri; consultanţă în materie de personal; servicii de consultanţă în recrutare; consultanţă privind vânzarea de firme; consultanţă în gestiune de personal; consultanţă în domeniul resurse umane; consultanţă în materie de angajări; consultanţă privind selectarea de personal; consultanţă profesională privind managementul afacerilor; consultanţă profesională privind administrarea personalului; consultanţă în domeniul contabilităţii fiscale; consultanţă privind gestiunea documentelor de afaceri; asistenţă şi consultanţă privind managementul afacerilor; servicii de consultanţă privind strategiile comerciale; consultanţă privind organizarea şi economia întreprinderii; servicii de consultanţă privind comerţul internaţional; consultanţă în resurse umane pentru întreprinderi; consultanţă în domeniul recrutării de personal; consultanţă privind organizarea şi managementul afacerilor; servicii de consultanţă în administrarea afacerilor; consultanţă în afaceri pentru persoane particulare; servicii de consultanţă pentru conducerea afacerilor; servicii de consultanţă pentru orientare profesională; consultanţă pentru probleme legate de personal; consultanţă privind constituirea şi derularea afacerilor; consultanţă privind plasarea forţei de muncă; consultanţă privind managementul afacerilor, inclusiv prin internet; consultanţă în materie de recrutare a angajaţilor; servicii de consultanţă în afaceri privind insolvabilitatea; servicii de consultanţă în achiziţii de întreprinderi; consultanţă în materie de relocalizare a firmelor; consultanţă profesională cu privire la deschiderea unei afaceri; consultanţă privind conducerea întreprinderilor în sistem de franciză; servicii de consiliere şi consultanţă privind plasarea forţei de muncă; servicii de consultanţă pentru pregătirea şi realizarea de tranzacţii comerciale; servicii de consultanţă comercială privind stabilirea salariilor şi a schemei personalului prin evaluarea posturilor; întocmirea statelor de salarii; servicii de prelucrare de date în domeniul întocmirii statelor de salarii; servicii de consultanţă comercială privind stabilirea salariilor şi a schemei personalului; managementul resurselor umane; administrarea resurselor umane şi servicii de recrutare; îndeplinirea funcţiilor unui departament de resurse umane pentru terţi; publicitate online; servicii de recrutare; recrutare de personal permanent; recrutare de personal executiv; publicitate pentru recrutare de personal; consultanţă privind recrutarea de personal; servicii de intermediere de recrutare de personal; recrutare şi plasare a forţei de muncă; furnizare de informaţii privind recrutarea personalului; revizii contabile; furnizare de rapoarte privind informaţiile contabile.

36 Servicii de rambursare a taxelor; organizarea returnării taxelor vamale; organizarea colectării de taxe vamale; organizare de plăţi pentru taxele vamale; recuperarea taxelor de import pentru terţi; servicii fiscale şi vamale; informaţii financiare; servicii financiare; servicii de afaceri monetare; schimb valutar; servicii financiare personale; servicii financiare prestate prin mijloace electronice; furnizare de informaţii financiare prin

intermediul unui site; servicii financiare furnizate pe internet şi prin telefon; servicii de informaţii financiare cu privire la persoanele fizice; furnizare de servicii financiare prin intermediul unei reţele globale de computere sau prin Internet; servicii în materie fiscală (nu contabilitate); consultanţă fiscală (nu contabilitate); consiliere fiscală (nu contabilitate); acordare de consultanţă fiscală (nu contabilitate); servicii de consultanţă fiscală (nu contabilitate); evaluări financiare; servicii financiare computerizate; furnizare de informaţii financiare computerizate; servicii de tranzacţii financiare online; managementul financiar al plăţilor de rambursare pentru alte persoane; consultanţă privind rambursarea impozitelor (nu contabilitate); servicii de consultanţă financiară; analiză şi consultanţă financiară; servicii de consultanţă privind finanţele personale; consultanţă profesională în materie de finanţe; servicii de informare, consiliere şi consultanţă financiară; servicii de consultanţă şi de informaţii financiare; servicii de informare şi consultanţă financiară; servicii de consiliere şi consultanţă financiară; agenţii vamale.

---

(210) **M 2016 08615** **(111) 149176**
(151) 21/12/2016
(732) **GEORGESCU MARIANA**, Str. Valea Călugărească nr. 22, bl. E1, ap. 39, sector 6, BUCUREŞTI ROMANIA
(540)

BEL PUNTO

(531) *Clasificare Viena:* 270502; 270510; 270517;
(511) *Produse şi/sau servicii grupate pe clase:*
18 Piele şi imitaţii de piele; piei de animale; geamantane şi valize; umbrele şi bastoane, bice şi articole de şelărie.
24 Ţesături şi înlocuitori de textile; cuverturi de pat: feţe de masă.
25 Articole de îmbrăcăminte şi încălţăminte, articole pentru acoperirea capului.

---

(210) **M 2016 08616** **(111) 149103**
(151) 21/12/2016
(732) **DAMIAN ADRIAN-VALENTIN**, Bdul. Alexandru cel Bun nr. 8, sc. C, ap. 5, Judeţul Bacău, BACĂU ROMANIA
(540)

FRESCO

(511) *Produse şi/sau servicii grupate pe clase:*
33 Băuturi alcoolice (cu excepţia berii).
35 Publicitate; conducerea şi administrarea afacerilor; lucrări de birou.
45 Servicii juridice; servicii de securitate pentru protecţia bunurilor şi persoanelor; servicii personale şi sociale oferite de terţi pentru satisfacerea unor nevoi individuale.

---

(210) **M 2016 08617** **(111) 149041**
(151) 21/12/2016
(732) **SC CRAMELE HALEWOOD SA**, Str. Găgeni nr. 92, Judeţul Prahova, 100137, PLOIEŞTI ROMANIA
(740) CABINET INDIVIDUAL AUTORIZAT MIHAELA GĂVENEA, Str. Poet Panait Cerna nr. 10, bl. M43, sc. 1, et. 7, ap. 31, sector 3 BUCUREŞTI
(540)

FLOARE DE LUNA

(531) *Clasificare Viena:* 050504; 050520; 050521; 260315; 270502; 270517;
(511) *Produse şi/sau servicii grupate pe clase:*
33 Băuturi alcoolice (cu excepţia berii).

---

(210) **M 2016 08636** **(111) 149028**
(151) 22/12/2016
(732) **SC CONFAS SRL**, Str. Plopului nr. 78, Jud. Olt, COMUNA BALDOVINEŞTI ROMANIA
(540)

CONFAS

(531) *Clasificare Viena:* 140701; 250113; 270315; 270501; 270511; 290113;
(591) Culori revendicate: alb, albastru
(511) *Produse şi/sau servicii grupate pe clase:*
37 Construcţii; reparaţii; instalaţii.

---

(210) **M 2016 08637** **(111) 148964**
(151) 22/12/2016
(732) **SC ROMVAC COMPANY SA**, Sos. Centurii, nr. 7, Jud. Ilfov, 077190, ORAŞ VOLUNTARI ROMANIA
(540)

OvoCalD

(511) *Produse şi/sau servicii grupate pe clase:*
5 Produse farmaceutice şi veterinare.

---

(210) **M 2016 08638** **(111) 148965**
(151) 22/12/2016
(732) **SC ROMVAC COMPANY SA**, Sos. Centurii, nr. 7, Jud. Ilfov, 077190, ORAŞ VOLUNTARI ROMANIA
(540)

ROdia-HPC2

(511) *Produse şi/sau servicii grupate pe clase:*
5 Produse farmaceutice şi veterinare.

---

(210) **M 2016 08640** **(111) 149177**
(151) 22/12/2016
(732) **POP CRISTIAN**, Bdul. Camil Ressu nr. 33, bl. N4, sc. 3, ap. 101, sector 3, 031739, BUCUREŞTI ROMANIA
(740) ACSINTE PAULA ADRIANA, Bd. Decebal, nr. 17, bl. S16, sc. 2, et. 3, ap. 30, sect.3. BUCURESTI
(540)

Luna market... cu preţuri mici

(531) *Clasificare Viena:* 020316; 250119; 260118; 290114;
(591) Culori revendicate: roşu, galben, alb, negru
(511) *Produse şi/sau servicii grupate pe clase:*
35 Servicii de vânzare cu amănuntul în legătură cu produse alimentare; servicii de vânzare cu amănuntul prin catalog în legătură cu produse alimentare; servicii de vânzare cu amănuntul prin reţele informatice mondiale în legătură cu produse alimentare; administrarea magazinelor; administrarea afacerilor magazinelor de comerţ cu amănuntul; servicii prestate online de un magazin de vânzare cu amănuntul pentru produse cosmetice şi de înfrumuseţare; servicii de vânzare cu amănunţii în domeniul alimentaţiei; servicii de vânzare cu amănuntul referitoare la delicatese; servicii de vânzare cu amănuntul referitoare la dulciuri; administrare a afacerilor pentru puncte de vânzare cu amănuntul; servicii de vânzare cu amănuntul în legătură cu cafea;servicii de vânzare cu amănuntul în legătură cu cacao; servicii de vânzare cu amănuntul în legătură cu ceaiuri; servicii de vânzare cu amănuntul în legătură cu bere; servicii de vânzare cu amănuntul în legătură cu tutun; servicii de vânzare cu amănuntul în legătură cu ciocolată; servicii de vânzare cu amănuntul în legătură cu deserturi; servicii de vânzare cu amănuntul în legătură cu produse lactate.

---

(210) **M 2016 08642** **(111) 148950**
(151) 22/12/2016
(732) **ANGHELESCU CRISTIAN ARISTEL**, Str. Vasile Lascăr nr. 158, ap. 1, sector 2, BUCUREŞTI ROMANIA
(740) ALACARTE IP SRL, Aleea Feteşti, Nr.11, Bl.F1, Sc.C, Ap.26, sector 3 BUCUREŞTI
(540)

PURE VIRILITY

(531) *Clasificare Viena:* 260306; 260324; 270501;
(511) *Produse şi/sau servicii grupate pe clase:*
5 Produse farmaceutice; suplimente.
35 Publicitate; gestiunea afacerilor comerciale; administraţie comercială; lucrări de birou.
44 Servicii medicale; servicii veterinare; servicii de igienă şi de îngrijire a frumuseţii pentru oameni sau pentru animale; servicii de agricultură, horticultură şi de silvicultură.

---

(210) **M 2016 08643** **(111) 148911**
(151) 22/12/2016
(732) **VIORICA-COSMETIC SA**, Str. Mesager nr. 1, MD-2069, CHIŞINĂU REPUBLICA MOLDOVA
(740) CABINET INDIVIDUAL DE PROPRIETATE INDUSTRIALA RALUCA ARDELEANU, Str. Baia de Aramă nr. 1, bloc B, sc. 3, et.6, ap. 117, sector 2 BUCUREŞTI
(540)

ODORAŞ

(511) *Produse şi/sau servicii grupate pe clase:*
3 Preparate pentru albit şi alte substanţe pentru spălat; preparate pentru curăţare, lustruire, degresare şi şlefuire; săpunuri; parfumerie, uleiuri esenţiale, cosmetice, loţiuni pentru păr; produse pentru îngrijirea dinţilor.

---

(210) **M 2016 08644** **(111) 148912**
(151) 22/12/2016
(732) **VIORICA-COSMETIC SA**, Str. Mesager nr. 1, MD-2069, CHIŞINĂU REPUBLICA MOLDOVA
(740) CABINET INDIVIDUAL DE PROPRIETATE INDUSTRIALA RALUCA ARDELEANU, Str. Baia de Aramă nr. 1, bloc B, sc. 3, et.6, ap. 117, sector 2 BUCUREŞTI
(540)

BEBELUŞ

(531) *Clasificare Viena:* 010105; 020901; 270502; 270503;
(511) *Produse şi/sau servicii grupate pe clase:*
3 Preparate pentru albit şi alte substanţe pentru spălat; preparate pentru curăţare, lustruire, degresare şi şlefuire; săpunuri; parfumerie, uleiuri esenţiale, cosmetice, loţiuni pentru păr; produse pentru îngrijirea dinţilor.

---

(210) **M 2016 08651** **(111) 148953**
(151) 16/01/2017
(732) **CODREANU LIVIU**, Str. Vasile Lucaciu nr. 33, judeţul Cluj, 400270, CLUJ NAPOCA ROMANIA
(540)

Smilegift

(531) *Clasificare Viena:* 040503; 040505; 050713; 270501; 270507; 290112;
(591) Culori revendicate: mov, verde
(511) *Produse şi/sau servicii grupate pe clase:*
1 Produse chimice pentru industrie, ştiinţe, fotografie, agricultură, horticultură şi silvicultură; răşini artificiale în stare brută, materiale plastice în stare brută; îngrăşăminte; compoziţii pentru stingerea

incendiilor; preparate pentru călirea şi lipirea metalelor; produse chimice pentru conservarea alimentelor; tananţi; adezivi pentru industriei.

3 Înălbitori şi alte preparate pentru spălare; preparate pentru curăţare, lustruire, degresare şi preparate abrazive; săpunuri, parfumerie, uleiuri esenţiale, cosmetice, loţiuni pentru păr; pastă de dinţi.

4 Uleiuri şi unsori industriale; lubrifianţi; produse pentru absorbţia, umezirea şi legarea prafului; combustibili (inclusiv benzina pentru motoare) şi materiale pentru iluminat; lumânări şi fitiluri.

16 Hârtie, carton; tipărituri; articole de legătorie; fotografii; papetărie; adezivi pentru papetărie sau menaj; materiale pentru artişti; pensule; maşini de scris şi articole de birou (cu excepţia mobilierului); material didactic sau pentru învăţământ (cu excepţia aparatelor); materiale plastice pentru ambalaj; caractere tipografice; forme de tipar.

21 Ustensile şi recipiente de menaj sau debucătărie; piepteni şi bureţi; perii; materiale pentru perii; materiale de curăţare; lână metalică; sticlă brută sau semiprelucrată (cu excepţia sticlei pentru construcţii); sticlărie, porţelan şi faianţă.

24 Ţesături şi înlocuitori de textile; cuverturi de pat şi feţe de masă.

---

(210) **M 2016 08653** **(111) 148944**
(151) 22/12/2016
(732) **COMUNITATEA SUPORTERILOR F.C. UNIVERSITATEA CRAIOVA**, Str. Sfântul Dumitru nr. 1, judeţul Dolj, CRAIOVA ROMANIA
(540)

FCU 1948

(531) *Clasificare Viena:* 030102; 030122; 210301; 230101; 240109; 270501; 290112;
(591) Culori revendicate: alb, albastru
(511) *Produse şi/sau servicii grupate pe clase:*
25 Îmbrăcăminte, încălţăminte, articole pentru acoperirea capului.
28 Jocuri, jucării; articole de gimnastică şi de sport; ornamente pentru pomul de Crăciun.
35 Publicitate; gestionarea afacerilor; administraţie comercială; lucrări de birou.
41 Educaţie; instruire; divertisment; activităţi sportive şi culturale.

---

(210) **M 2016 08654** **(111) 148973**
(151) 22/12/2016
(732) **SC MAVNA SRL**, Şos. Virtuţii nr. 19d, et. 4 parţial 160 mp, sector 6, BUCUREŞTI ROMANIA
(540)

MAVNA

(511) *Produse şi/sau servicii grupate pe clase:*
43 Restaurante şi cazare temporară.

---

(210) **M 2016 08655** **(111) 148974**
(151) 22/12/2016
(732) **SC MAVNA SRL**, Şos. Virtuţii nr. 19d, et. 4 parţial 160 mp, sector 6, BUCUREŞTI ROMANIA
(540)

COBANTUR balkans logistic services

(531) *Clasificare Viena:* 261113; 270501; 290112;
(591) Culori revendicate: verde, albastru
(511) *Produse şi/sau servicii grupate pe clase:*
39 Transport; ambalare şi depozitare a mărfurilor; organizarea de călătorii.

---

(210) **M 2016 08659** **(111) 149178**
(151) 22/12/2016
(732) **Metamorfoza d.o.o.**, Bukovacka 174, 10 000, ZAGREB CROATIA
(740) INVENTA AGENTIA DE PROPRIETATE INTELECTUALĂ SRL, B-dul Corneliu Coposu nr. 7, bl. 104, sc. 2, ap. 31, sector 3 BUCUREŞTI
(540)

MUZEUL ILUZIILOR

MUZEUL ILUZIILOR

(531) *Clasificare Viena:* 260725; 270501; 270522;
(511) *Produse şi/sau servicii grupate pe clase:*
41 Administrea muzeelor; expoziţii la muzeu; servicii prestate de muzee.

---

(210) **M 2016 08670** **(111) 149044**
(151) 22/12/2016
(732) **KARPATEN MEAT SIEBENBUERGEN SRL**, Str. Octavian Goga nr. 1, jud. Sibiu, SIBIU ROMANIA
(740) SC NOMENIUS SRL, Piaţa Pache Protopopescu nr.1, et.2, ap.6, sector 2 BUCUREŞTI
(540)

FROM GRASS TO BEEF - ANGUS BUSINESS SYSTEMS

(511) *Produse şi/sau servicii grupate pe clase:*
29 Carne, peşte, păsări şi vânat; extracte din carne; fructe şi legume conservate, congelate, uscate şi gătie; jeleuri, dulceţuri, compoturi; ouă, lapte şi produse lactate; uleiuri şi grăsimi comestibile. (Solicităm protecţie pentru întreaga listă de produse incluse în această clasă conform clasificării de la Nisa).
31 Produse agricole, horticole şi forestiere; boabe şi seminţe crude şi neprelucrate; fructe şi legume proaspete; plante şi flori naturale; animale vii; alimente pentru animale, malţ. (Solicităm protecţie pentru întreaga listă de produse incluse în această clasă conform clasificării de la Nisa).

---

(210) **M 2016 08671** **(111) 149143**
(151) 30/12/2016
(732) **FORM SPACE EVENTS SRL**, Str. Stadionului nr. 2, jud. Cluj, CLUJ-NAPOCA ROMANIA
(540)

/FORM SPACE

FORM SPACE

(531) *Clasificare Viena:* 261109; 270501; 270524;
(511) *Produse şi/sau servicii grupate pe clase:*
41 Servicii de cluburi (discoteci); cluburi de noapte; spectacole muzicale (divertisment); organizarea spectacolelor (servicii de impresariat); organizare de spectacole (servicii de impresariat); producţie de spectacole; organizarea de spectacole pe scenă; organizarea de spectacole în direct; prezentare de spectacole muzicale; disc jockeys pentru petreceri şi evenimente speciale
43 Servicii oferite de baruri.

---

(210) **M 2016 08672** **(111) 148972**
(151) 29/12/2016
(732) **ROSMIN SRL**, Str. Iuliu Maniu nr. 16, ap. 3, jud. Satu Mare, 440153, SATU MARE ROMANIA
(540)

ROSMIN

(511) *Produse şi/sau servicii grupate pe clase:*
11 Filtre pentru curăţarea aerului.

---

(210) **M 2016 08683** **(111) 149043**
(151) 23/12/2016
(732) **LEATHER PROJECT SRL**, Str. Doinei, nr. 72, et. 2, Com. Dobroeşti, Jud. Ilfov, SAT FUNDENI ROMANIA
(540)

MAESTOSO

(531) *Clasificare Viena:* 030717; 030724; 270501;
(511) *Produse şi/sau servicii grupate pe clase:*
18 Piele şi imitaţii de piele; piei de animale; geamantane şi valize; umbrele, umbrele şi bastoane, bice şi articole de şelărie.
25 Articole de îmbrăcăminte şi încălţăminte, articole pentru acoperirea capului.

---

(210) **M 2016 08685** **(111) 149197**
(151) 23/12/2016
(732) **STRATEGIC MARKET VECTOR SRL**, Aleea Cindrel nr. 37, ap. 4, sector 3, 032389, BUCUREŞTI ROMANIA
(740) S.C.P.I. MILCEV BURBEA, B-dul Octavian Goga nr. 23, bl. M 106, sc. 4, et. 4, ap. 117, Sector 3 BUCUREŞTI
(540)

REGISTRUL DE CADOURI

(511) *Produse şi/sau servicii grupate pe clase:*
9 Aparate şi instrumente de uz ştiinţific, nautic, topografic, pentru fotografie, cinematografie, optică, cântărire, măsurare, semnalizare, verificare, salvare şi învăţământ; aparate şi instrumente pentru conducerea, distribuţia, transformarea, acumularea, reglarea sau comanda curentului electric; aparate pentru înregistrarea, transmiterea şi reproducerea sunetului sau imaginii; suporturi magnetice de înregistrare, discuri acustice, DVD-uri şi alte suporturi de înregistrare digitală; mecanisme pentru aparate care funcţionează cu fise; case de marcat, maşini de calculat, echipamente de prelucrare a datelor, calculatoare; programe de calculator; echipament pentru ştingerea incendiilor (solicităm protecţie pentru întreaga listă de produse incluse în această clasă conform Clasificării de la Nisa).
35 Strângerea la un loc, în beneficiul terţior, a unor produse diverse (exceptând transportul lor) pentru a permite clienţilor să le vadă şi să le cumpere comod; comercializarea de produse diverse sub formă de magazine en-gros sau en-detail, prin cataloage de vânzare prin corespondenţă sau prin mijloace electronice, de exemplu prin intermediul site-urilor web, aplicaţiilor de calculator sau al emisiunilor de teleshopping; servicii de comerţ electronic, şi anume furnizarea şi sistematizarea de date şi informaţii despre produse şi servicii prin reţele de telecomunicaţii în scopuri publicitare şi de vânzare; promovarea de bunuri şi servicii ale terţilor prin intermediul reţelelor de calculatoare şi de comunicaţii; furnizarea unei pieţe online pentru cumpărătorii şi vânzătorii de bunuri şi servicii; gestiunea afacerilor comerciale; administraţie comercială; publicitate.

---

(210) **M 2016 08686** **(111) 149198**
(151) 23/12/2016
(732) **STRATEGIC MARKET VECTOR SRL**, Aleea Cindrel nr. 37, ap. 4, sector 3, 032389, BUCUREŞTI ROMANIA
(740) S.C.P.I. MILCEV BURBEA, B-dul Octavian Goga nr. 23, bl. M 106, sc. 4, et. 4, ap. 117, Sector 3 BUCUREŞTI
(540)

MARKET vector

(531) *Clasificare Viena:* 241511; 260116; 260118; 261109; 290115;
(591) Culori revendicate: alb, negru, verde, galben, gri-albastru
(511) *Produse şi/sau servicii grupate pe clase:*
35 Servicii de consultanţă în afaceri; colectarea şi sistematizarea de date în scopuri comerciale, pentru afaceri sau pentru cercetare; analize şi rapoarte statistice; studii de piaţă; analiza datelor şi statisticilor studiilor de piaţă; analize şi cercetare de piaţă; studii de marketing; previziuni de piaţă; servicii de informaţii despre piaţa de consum; servicii în domeniul evaluării de piaţă; sondaje de opinie; analiză economică în scopuri de afaceri; furnizare de informaţii de afaceri comerciale; inclusiv prin intermediul unui site web sau a unei aplicaţii de calculator.

---

(210) **M 2016 08687** **(111) 149196**
(151) 23/12/2016
(732) **STRATEGIC MARKET VECTOR SRL**, Aleea Cindrel nr. 37, ap. 4, sector 3, 032389, BUCUREŞTI ROMANIA
(740) S.C.P.I. MILCEV BURBEA, B-dul Octavian Goga nr. 23, bl. M 106, sc. 4, et. 4, ap. 117, Sector 3 BUCUREŞTI
(540)

Gift Registry

(531) *Clasificare Viena:* 090110; 190301; 270508; 290112;
(591) Culori revendicate: roşu, albastru
(511) *Produse şi/sau servicii grupate pe clase:*
9 Aparate şi instrumente de uz ştiinţific, nautic, topografic, pentru fotografie, cinematografie, optică, cântărire, măsurare, semnalizare, verificare, salvare şi învăţământ; aparate şi instrumente pentru conducerea, distribuţia, transformarea, acumularea, reglarea sau comanda curentului electric; aparate pentru înregistrarea, transmiterea şi reproducerea sunetului sau imaginii; suporturi magnetice de înregistrare, discuri acustice, dvd-uri şi alte suporturi de înregistrare digitală; mecanisme pentru aparate care funcţionează cu fise; case de marcat, maşini de calculat, echipamente de prelucrare a datelor, calculatoare; programe de calculator; echipament pentru stingerea incendiilor. (Solicităm protecţie pentru întreaga listă de produse incluse în această clasă conform clasificării de la Nisa).
35 Regruparea în beneficiul terţior, a unor produse diverse (exceptând transportul lor) pentru a permite clienţilor să le vadă şi să le cumpere comod; comercializarea de produse diverse sub formă de magazine en-gros sau en-detail, prin cataloage de vânzare prin corespondenţă sau prin mijloace electronice, de exemplu prin intermediul site-urilor web, aplicaţiilor de calculator sau al emisiunilor de teleshopping; servicii de comerţ electronic, şi anume furnizarea şi sistematizarea de date şi informaţii despre produse şi servicii prin reţele de telecomunicaţii în scopuri publicitare şi de vânzare; promovarea de bunuri şi servicii ale terţilor prin intermediul reţelelor de calculatoare şi de comunicaţii; furnizarea unei pieţe online pentru cumpărătorii şi vânzătorii de bunuri şi servicii; gestiunea afacerilor comerciale; administraţie comercială; publicitate.

---

(210) **M 2016 08689** **(111) 149113**
(151) 23/12/2016
(732) **ASOCIATIA JUNIOR ACHIEVEMENT ROMANIA**, Str. Lisabona nr. 8, sector 1, BUCUREŞTI ROMANIA
(540)

MANAGER FOR A DAY

(511) *Produse şi/sau servicii grupate pe clase:*
35 Publicitate.
38 Telecomunicaţii.
41 Educaţie.
42 Servicii informatice referitoare la protecţia programelor.

---

(210) **M 2016 08690** **(111) 149136**
(151) 23/12/2016
(732) **ASOCIATIA JUNIOR ACHIEVEMENT ROMANIA**, Str. Lisabona nr. 8, sector 1, BUCUREŞTI ROMANIA
(540)

TEACHER FOR A DAY

(511) *Produse şi/sau servicii grupate pe clase:*
35 Publicitate.
38 Telecomunicaţii.
41 Educaţie.
42 Servicii informatice referitoare la protecţia programelor.

---

(210) **M 2016 08691** **(111) 149096**
(151) 23/12/2016
(732) **SC EDUCATIVA SRL**, Str. Gheorghe Grigore Cantacuzino Nr. 226A, Bl. 129E, Etaj 2, Ap. 11, Jud. Prahova, 100466, PLOIEŞTI ROMANIA
(740) APPELLO BRANDS SRL, Str. Şoimului nr. 18, sc. A, et. 5, ap. M6, Judeţul Sibiu SIBIU
(540)

youforum

(531) *Clasificare Viena:* 260118; 270501; 270511; 290113;
(591) Culori revendicate: alb, negru, portocaliu
(511) *Produse şi/sau servicii grupate pe clase:*
41 Educaţie; instruire; divertisment; activităţi sportive şi culturale.

---

(210) **M 2016 08698** **(111) 149109**
(151) 27/12/2016
(732) **FF GROUP ROMANIA SRL**, Str. Tache Ionescu nr. 8, parter, sector 1, 010354, BUCUREŞTI ROMANIA
(540)

SPORTHUB

(511) *Produse şi/sau servicii grupate pe clase:*
25 Articole de îmbrăcăminte şi încălţăminte, articole pentru acoperirea capului.
28 Articole de gimnastică şi sport; echipamente de gimnastică, echipamente fitness, produse şi accesorii ale acestora.
30 Preparate din cereale, supimente alimentare nutritive, proteine şi suplimente nutriţionale pentru consumul uman (toate acestea lichide, solide, pulberi şi/sau produse alimentare), înlocuitori de cafea, inclusiv batoane energizante.
32 Băuturi nealcoolice; băuturi energizante.
35 Regruparea în avantajul terţilor a produselor diverse (cu excepţia transportului lor): îmbrăcăminte, încălţăminte, accesorii, produse din piele şi imitaţii din piele, articole care servesc la acoperirea capului, îmbrăcăminte şi încălţăminte sport, echipamente fitness, produse şi accesorii ale acestora, articole de gimnastică şi de sport, produse din plante, proteine şi suplimente nutriţionale pentru consumul uman (toate acestea lichide, solide, pulberi şi/sau produse alimentare), preparate din cereale, băuturi energizante, prin intermediul unui lanţ de magazine şi comerţ electronic (on-line sau internet), permiţând consumatorilor să le vadă şi să le cumpere comod.

---

(210) **M 2016 08702** **(111) 149029**
(151) 27/12/2016
(732) **DR. REDDY'S LABORATORIES LTD.**, 8-2-337, Road No. 3, Banjara Hills, Andhra Pradesh-AP, 500034, HYDERABAD INDIA
(740) CABINET DOINA ŢULUCA, B-dul Lacul Tei nr. 56, bl.19, sc.B, ap.52, sector 2, O.P. 30 BUCUREŞTI
(540)

XORAFRED

(511) *Produse şi/sau servicii grupate pe clase:*
5 Produse farmaceutice şi medicinale.

---

(210) **M 2016 08705** **(111) 148981**
(151) 27/12/2016
(732) **NOVARTIS AG**, CH-4002, BASEL ELVETIA
(740) Ratza & Ratza, Bd. A. I. Cuza nr. 52-54, sector 1 BUCUREŞTI
(540)

AXUDROPIN

(511) *Produse şi/sau servicii grupate pe clase:*
5 Preparate farmaceutice, şi anume produse cardiovasculare.

---

(210) **M 2016 08706** **(111) 148980**
(151) 27/12/2016
(732) **NOVARTIS AG**, CH-4002, BASEL ELVETIA
(740) Ratza & Ratza, Bd. A. I. Cuza nr. 52-54, sector 1 BUCUREŞTI
(540)

DIPWOLL

(511) *Produse şi/sau servicii grupate pe clase:*
5 Preparate farmaceutice, şi anume produse cardiovasculare.

---

(210) **M 2016 08714** **(111) 149137**
(151) 27/12/2016
(732) **SC GRAND MASS SRL**, Str. Preot Grigore Ţolescu nr. 12, Sat Işalniţa, Judeţul Dolj, COMUNA IŞALNIŢA ROMANIA
(740) SC AGPITT SRL, Bd. Libertăţii nr. 12, bl. 113, sc. 2, et. 3, ap. 28, sector 4 BUCUREŞTI
(540)

Grand Mass Dolce Vita Vital

(531) *Clasificare Viena:* 250119; 260207; 270501; 270511;
(511) *Produse şi/sau servicii grupate pe clase:*
32 Bere; ape minerale şi gazoase şi alte băuturi nealcoolice; băuturi din fructe şi sucuri de fructe; siropuri şi alte preparate pentru fabricarea băuturilor.

---

(210) **M 2016 08729** **(111) 149179**
(151) 28/12/2016
(732) **NEGRESCU DANIEL**, Str. Novaci nr. 7, bl. P52, sc. 2, et. 6, ap. 53, sector 5, BUCUREŞTI ROMANIA
(740) SC MARK TO MARK INTELLECTUAL PROPERTY OFFICE SRL, Str. Huedin nr. 12, bl. D 20, sc. 4, ap. 53, sector 4 BUCUREŞTI
(540)

Tata Vinului

(531) *Clasificare Viena:* 020101; 020123; 110302; 270501; 270511;
(511) *Produse şi/sau servicii grupate pe clase:*
33 Băuturi alcoolice; vinuri.
35 Publicitate; marketing; organizarea de expoziţii şi târguri în scopuri comerciale sau publicitare; servicii de vânzare cu amănuntul de băuturi alcoolice; servicii de vânzare cu amănuntul de băuturi nealcoolice; servicii de vânzare cu ridicata de băuturi alcoolice; servicii de vânzare cu ridicata de băuturi nealcoolice; servicii de vanzare cu amanuntul de produse şi accesorii destinate prezentării şi servirii vinului; servicii de vânzare cu ridicata de produse şi accesorii destinate prezentării şi servirii vinului; servicii de

vânzare cu amănuntul de produse şi accesorii destinate prezentării şi servirii băuturilor alcoolice şi nealcoolice; servicii de vânzare cu ridicata de produse şi accesorii destinate prezentării şi servirii băuturilor alcoolice şi nealcoolice; prezentarea produselor prin toate mijloacele de comunicare pentru vânzarea cu amănuntul; strangerea la un loc, în beneficiul terţilor, în cadrul magazinelor, expoziţiilor cu vânzare, showroom-urilor, de băuturi alcoolice, de băuturi nealcoolice, de produse şi accesorii destinate prezentării şi servirii băuturilor alcoolice şi nealcoolice (exceptand transportul) pentru a permite clientilor să le vadă şi să le achiziţioneze cât mai comod; servicii prestate online de un magazin de vânzare cu amănuntul; comerţ cu amănuntul sau cu ridicata; servicii de informare a consumatorilor; gestiunea afacerilor comerciale.

---

(210) **M 2016 08731** **(111) 149030**
(151) 28/12/2016
(732) **NOVARTIS AG**, 4002, BASEL ELVETIA
(740) RATZA & RATZA SRL, Bd. A. I. Cuza nr. 52-54, sector 1 BUCUREŞTI
(540)

FLOWMAXAB

(511) *Produse şi/sau servicii grupate pe clase:*
5 Preparate farmaceutice, şi anume produse cardiovasculare.

---

(210) **M 2016 08738** **(111) 148883**
(151) 28/12/2016
(732) **NEGRESCU DANIEL**, Str. Novaci nr. 7, bl. P52, sc. 2, et. 6, ap. 53, sector 5, BUCUREŞTI ROMANIA
(740) SC MARK TO MARK INTELLECTUAL PROPERTY OFFICE SRL, Str. Huedin nr. 12, bl. D 20, sc. 4, ap. 53, sector 4 BUCUREŞTI
(540)

Tata Vinului

(511) *Produse şi/sau servicii grupate pe clase:*
33 Băuturi alcoolice; vinuri.
35 Publicitate; marketing; organizarea de expoziţii şi târguri în scopuri comerciale sau publicitare; servicii de vânzare cu amănuntul de băuturi alcoolice; servicii de vânzare cu amănuntul de băuturi nealcoolice; servicii de vânzare cu ridicata de băuturi alcoolice; servicii de vânzare cu ridicata de băuturi nealcoolice; servicii de vânzare cu amănuntul de produse şi accesorii destinate prezentării şi servirii vinului; servicii de vânzare cu ridicata de produse şi accesorii destinate prezentării şi servirii vinului; servicii de vânzare cu amănuntul de produse şi accesorii destinate prezentării şi servirii băuturilor alcoolice şi nealcoolice; servicii de vânzare cu ridicata de produse şi accesorii destinate prezentării şi servirii băuturilor alcoolice şi nealcoolice; prezentarea produselor prin toate mijloacele de comunicare pentru vânzarea cu amănuntul; strângerea la un loc, în beneficiul terţilor, în cadrul magazinelor, expoziţiilor cu vânzare, showroom-urilor, de băuturi alcoolice, de băuturi nealcoolice, de produse şi accesorii destinate prezentării şi servirii băuturilor alcoolice şi nealcoolice (exceptând transportul) pentru a permite clienţilor să le vadă şi să le achiziţioneze cât mai comod; servicii prestate online de un magazin de vânzare cu amănuntul; servicii de informare a consumatorilor; gestiunea afacerilor comerciale.

---

(210) **M 2016 08739** **(111) 149180**
(151) 28/12/2016
(732) **SC COR-ADYANA SRL**, Nr. 229B, Com. Bistriţa Bârgăului, judeţul Bistriţa Năsăud, Sat Colibiţa ROMANIA
(740) SC RODALL SRL, Str. Polonă nr. 115, bl. 15, ap.19, sector 1, BUCUREŞTI
(540)

FISHERMAN'S COLIBITA

(531) *Clasificare Viena:* 030910; 090110; 180402; 240113; 270501;

(511) *Produse şi/sau servicii grupate pe clase:*
43 Restaurante şi cazare temporară; servicii de bar; agentii de cazare (hoteluri, pensiuni); cafenele; servicii de catering de alimente şi băuturi; snack-bar-uri.

---

(210) **M 2016 08740** **(111) 148970**
(151) 28/12/2016
(732) **Pharmaceutical Chemical Cosmetic industry ALKALOID AD - Skopje**, B-dul Aleksandar Makedonski nr. 12, Skopje REPUBLICA MACEDONIA
(740) SC ZMP INTELLECTUAL PROPERTY SRL, Str. C. A. Rosetti, nr. 17, et. 3, birou 314, sector 2 BUCUREŞTI
(540)

TAMSURO

(511) *Produse şi/sau servicii grupate pe clase:*
5 Produse farmaceutice.

---

(210) **M 2016 08741** **(111) 149031**
(151) 28/12/2016
(732) **SC NETWORK ONE DISTRIBUTION SRL**, Str. Marcel Iancu nr. 3-5, sector 2, BUCUREŞTI ROMANIA
(740) CABINET INDIVIDUAL DE PROPRIETATE INDUSTRIALA RALUCA ARDELEANU, Str. Baia de Aramă nr. 1, bloc B, sc. 3, et.6, ap. 117, sector 2 BUCUREŞTI
(540)

DIAMANT

(511) *Produse şi/sau servicii grupate pe clase:*
9 Aparate şi instrumente ştiinţifice, nautice, geodezice, fotografice, cinematografice, optice, de cântărire, de măsurare, de semnalizare, de control (verificare), de siguranţă (salvare) şi didactice; aparate şi instrumente pentru conducerea, distribuirea, transformarea, acumularea, reglarea sau comanda curentului electric; aparate pentru înregistrarea, transmiterea, reproducerea sunetului sau imaginilor; suporturi de înregistrare magnetica, discuri acustice; discuri compacte, dvd-uri şi alte suporturi digitale de înregistrare; mecanisme pentru aparate cu preplată; case de marcat, maşini de calculat, echipamente pentru tratarea informaţiei şi calculatoare; software de calculator; extinctoare.

---

(210) **M 2016 08755** **(111) 149208**
(151) 03/01/2017
(732) **ASOCIATIA WEB FOR CLUJ**, Str. Actorului nr. 41, Judeţul Cluj, CLUJ-NAPOCA ROMANIA
(540)

CLUJ WEB STORY

(511) *Produse şi/sau servicii grupate pe clase:*
35 Publicitate de orice natură, prin toate mijloacele de informare în masă; publicitate on-line; servicii de promovare şi informare on-line; scriere şi editare de texte publicitare; organizarea de târguri şi expoziţii cu caracter comercial, publicitar şi de promovare; gestiune baze de date (lucrări de birou).
38 Telecomunicaţii prin internet; comunicarea on-line de informaţii; administrarea şi distribuire de pagini şi site-uri web; consultanţă în domeniul mass- media; comunicaţii prin terminale de calculatoare; forumuri de discuţii pe internet şi gestionare mesaje electronice; transmitere de ştiri, informaţii şi articole prin intermediul site-urilor şi al paginilor web (inclusiv reţele de socializare); servicii de agenţie de ştiri on-line.
41 Publicaţii electronice; editare şi distribuire articole de educaţie, instruire şi divertisment; organizare de evenimente, jocuri şi concursuri on-line; organizare şi susţinere de conferinţe, competiţii, spectacole; publicare şi distribuire on-line de texte, articole, cărţi, jurnale, compunere, editare, publicare şi distribuire de texte şi articole în format electronic cu excepţia celor publicitare.
42 Servicii ştiinţifice şi tehnologice (crearea, întreţinerea, găzduirea şi promovarea paginilor şi a site-urilor web).

---

(210) **M 2016 08760** **(111) 148864**
(151) 29/12/2016
(732) **SC RESPICE SECURITY SRL**, Str. Caporal Mişcă Petre nr. 7, bl. M20, ap. 3, sector 5, BUCUREŞTI ROMANIA
(540)

Respice Security

(531) *Clasificare Viena:* 260118; 270501; 270502; 290112;
(591) Culori revendicate: roşu, alb
(511) *Produse şi/sau servicii grupate pe clase:*
45 Servicii juridice; servicii de securitate pentru protecţia bunurilor şi persoanelor; servicii personale şi sociale oferite de terţi pentru satisfacerea unor nevoi individuale.

---

(210) **M 2016 08764** **(111) 149181**
(151) 04/01/2017
(732) **SC GENERAL INTERMED SRL**, Str. Şerbăneşti nr. 30, judeţul Bacău, BACĂU ROMANIA
(540)

General Intermed

(531) *Clasificare Viena:* 070108; 130101; 260207; 270315; 270501; 290112;
(591) Culori revendicate: roşu, negru
(511) *Produse şi/sau servicii grupate pe clase:*
2 Coloranţi, lacuri şi vopsele; produse pentru prevenirea coroziunii şi a deteriorării lemnului; materiale pentru vopsit; mordanţi; răşini naturale în stare brută; metale sub formă de folie sau pulbere pentru pictori, decoratori, tipografi şi artişti.
3 Înălbitori şi alte preparate pentru spălare; preparate pentru curăţare, lustruire, degresare şi preparate abrazive; săpunuri, parfumerie, uleiuri esenţiale, cosmetice, loţiuni pentru păr, pastă de dinţi.
4 Uleiuri şi unsori industriale; lubrifianţi; produse pentru absorbţia, umezirea şi legarea prafului; combustibili (inclusiv benzina pentru motoare) şi materiale pentru iluminat; lumânări şi fitiluri.
6 Metale comune şi aliajele acestora; materiale de construcţii metalice; construcţii metalice transportabile; materiale metalice pentru căi ferate; cabluri şi fire metalice neelectrice; fierărie, articole mici din metal; ţevi şi tuburi metalice; produse nemetalice cuprinse în alte clase; minereuri.
7 Maşini şi maşini-unelte; motoare (cu excepţia motoarelor pentru vehicule terestre); cuplaje şi organe de transmisie (cu excepţia celor pentru vehicule terestre); unelte agricole, altele decât cele acţionate manual; incubatoare pentru ouă; maşini automate pentru vânzare.
8 Unelte şi scule (acţionate manual); cuţite, furculiţe şi linguri; arme albe; aparate de ras.
9 Aparate şi instrumente de uz ştiinţific, nautic, topografic, pentru fotografie, cinematografie, optică, cântărire, măsurare, semnalizare, verificare, salvare şi învăţământ; aparate şi instrumente pentru conducerea, distribuţia, transformarea, acumularea, reglarea sau comanda curentului electric; aparate pentru înregistrarea, transmiterea şi reproducerea sunetului sau imaginii; suporturi magnetice de înregistrare, discuri acustice; mecanisme pentru aparate care funcţionează cu fise; case de marcat, maşini de calculat, echipamente de prelucrare a datelor şi calculatoare; echipament pentru stingerea incendiilor.
11 Aparate de iluminat, de încălzire, de producere a aburului, de gătit, frigorifice, de uscare, de ventilare, de distribuţie a apei şi instalaţii sanitare
14 Metale preţioase şi aliaje ale acestora, produse din sau placate cu metale preţioase; bijuterii, pietre preţioase; ceasuri.
16 Hârtie, carton; tipărituri; articole de legătorie; fotografii; papetărie; adezivi pentru papetărie sau menaj; materiale pentru artişti; pensule; maşini de scris şi articole de birou (cu excepţia mobilierului); material didactic sau pentru învăţământ (cu excepţia aparatelor); materiale plastice pentru ambalaj; caractere tipografice; forme de tipar.

17 Cauciuc, gutapercă, gumă, azbest, mică şi produse din aceste materiale; materiale plastice extrudate; materiale de etanşare, de umplutură, materiale izolante; ţevi flexibile nemetalice.
18 Piele şi imitaţii de piele, produse din aceste materiale; piei de animale; geamantane şi valize; umbrele şi bastoane; bice şi articole de şelărie.
21 Ustensile şi recipiente de menaj sau de bucătărie; piepteni şi bureţi; perii; materiale pentru perii; material pentru curăţare; lână metalică; sticlă brută sau semiprelucrată (cu excepţia sticlei folosite în construcţii); sticlărie, porţelan şi faianţă.
22 Frânghii, sfori, plase, corturi, prelate, vele, saci; materiale de umplutură (cu excepţia cauciucului şi a materialelor plastice); materiale textile fibroase brute.
25 Articole de îmbrăcăminte şi încălţăminte, articole pentru acoperirea capului.
27 Covoare, preşuri, rogojini, linoleum şi alte articole de pardoseală; tapet, cu excepţia celui din material textil.
28 Jocuri, jucării; articole de gimnastică şi sport; decoraţiuni pentru pomul de Crăciun.
31 Produse agricole, horticole, forestiere şi cereale; animale vii; fructe şi legume proaspete; seminţe, plante şi flori naturale; mâncare pentru animale; malţ.
34 Tutun; articole pentru fumători; chibrituri.

---

(210) **M 2016 08765** **(111) 148977**
(151) 30/12/2016
(732) **SC CHERAIA SRL**, Str. Lăpuşului nr. 53, bl. X-99, ap. 1, jud. Bihor, ORADEA ROMANIA
(740) INTELECT SRL, B-dul Dacia nr. 48, bl. D10, ap. 3, Jud. Bihor ORADEA
(540)

CLUB ATLETIC ORADEA 1910

(531) *Clasificare Viena:* 010103; 240115; 260725; 270501; 270502; 290113;
(591) Culori revendicate: verde, auriu, alb
(511) *Produse şi/sau servicii grupate pe clase:*
25 Articole de îmbrăcăminte şi încălţăminte, articole care servesc la acoperirea capului.
35 Publicitate; conducerea şi administrarea afacerilor; lucrări de birou.
41 Educaţie; instruire; divertisment; activităţi sportive şi culturale.

---

(210) **M 2016 08766** **(111) 149115**
(151) 30/12/2016
(732) **SC DEFNE SELOS SRL**, Şos. Petrăchioaia nr. 113, jud. Ilfov, AFUMAŢI ROMANIA
(740) TEODORU I.P. SRL, Str. Nerva Traian nr. 12, bl. M37, sc. 1, et. 1, ap. 1, sector 3 BUCUREŞTI
(540)

LIFE MERVE

(531) *Clasificare Viena:* 050313; 050314; 270501; 270503; 290113;
(591) Culori revendicate: verde, roşu, alb
(511) *Produse şi/sau servicii grupate pe clase:*
29 Carne, peşte, păsări şi vânat; extracte din carne; fructe şi legume conservate, congelate, uscate şi fierte; jeleuri, dulceţuri, compoturi; ouă; lapte şi produse lactate; uleiuri şi grăsimi comestibile.
31 Produse agricole, horticole şi forestiere; animale vii; fructe şi legume proaspete; plante şi flori naturale; alimente pentru animale; malţ; cereale şi seminţe crude şi neprocesate.
35 Publicitate; gestiunea afacerilor comerciale; administraţie comercială; lucrări de birou.

---

(210) **M 2016 08767** **(111) 149138**
(151) 30/12/2016
(732) **SC DEFNE SELOS SRL**, Şos. Petrăchioaia nr. 113, jud. Ilfov, AFUMAŢI ROMANIA
(740) TEODORU I.P. SRL, Str. Nerva Traian nr. 12, bl. M37, sc. 1, et. 1, ap. 1, sector 3 BUCUREŞTI
(540)

LIFE DEFNE

(531) *Clasificare Viena:* 050313; 050314; 270501; 270503; 290113;
(591) Culori revendicate: roşu, verde, alb
(511) *Produse şi/sau servicii grupate pe clase:*
29 Carne, peşte, păsări şi vânat; extracte din carne; fructe şi legume conservate, congelate, uscate şi fierte; jeleuri, dulceţuri, compoturi; ouă; lapte şi produse lactate; uleiuri şi grăsimi comestibile.
31 Produse agricole, horticole şi forestiere; animale vii; fructe şi legume proaspete; plante şi flori naturale; alimente pentru animale; malţ; cereale şi seminţe crude şi neprocesate.
35 Publicitate; gestiunea afacerilor comerciale; administraţie comercială; lucrări de birou.

---

(210) **M 2016 08768** **(111) 149117**
(151) 30/12/2016
(732) **SC DEFNE SELOS SRL**, Şos. Petrăchioaia nr. 113, jud. Ilfov, AFUMAŢI ROMANIA
(740) TEODORU I.P. SRL, Str. Nerva Traian nr. 12, bl. M37, sc. 1, et. 1, ap. 1, sector 3 BUCUREŞTI
(540)

LIFE TURAN

(531) *Clasificare Viena:* 050313; 050314; 270501; 270503; 290113;
(591) Culori revendicate: roşu, verde, alb
(511) *Produse şi/sau servicii grupate pe clase:*
29 Carne, peşte, păsări şi vânat; extracte din carne; fructe şi legume conservate, congelate, uscate şi fierte; jeleuri, dulceţuri, compoturi; ouă; lapte şi produse lactate; uleiuri şi grăsimi comestibile.
31 Produse agricole, horticole şi forestiere; animale vii; fructe şi legume proaspete; plante şi flori naturale; alimente pentru animale; malţ; cereale şi seminţe crude şi neprocesate.
35 Publicitate; gestiunea afacerilor comerciale; administraţie comercială; lucrări de birou.

---

(210) **M 2016 08770** **(111) 148907**
(151) 30/12/2016
(732) **SC F.D.E.E. ELECTRICA DISTRIBUTIE TRANSILVANIA NORD SA**, Str. Ilie Măcelaru nr. 28A, jud. Cluj, CLUJ-NAPOCA ROMANIA
(740) TURTOI INTELLECTUAL PROPERTY FIRM SRL, Splaiul Independentei nr. 3, bl.17, sc.1, et.3, ap.7, sector 4 BUCUREŞTI
(540)

SDEE Transilvania Nord

(531) *Clasificare Viena:* 261325; 270501; 290113;

(591) Culori revendicate: albastru (pantone bleu cyan, 072C), verde (pantone7487)

(511) *Produse şi/sau servicii grupate pe clase:*

35 Publicitate; gestiunea afacerilor comerciale; administraţie comercială; lucrări de birou.

37 Construcţii; reparaţii; servicii de instalaţii.

38 Telecomunicaţii.

39 Transport; ambalarea şi depozitarea mărfurilor; organizarea de călătorii.

41 Educaţie; instruire; divertisment; activităţi sportive şi culturale.

42 Servicii ştiinţifice şi tehnologice, precum şi servicii de cercetare şi de creaţie, referitoare la acestea; servicii de analiză şi cercetare industrială; crearea şi dezvoltarea calculatoarelor şi a programelor de calculator.

---

(210) **M 2016 08787** **(111) 149116**

(151) 30/12/2016

(732) **A.G. RADIO HOLDING SRL**, Splaiul Independenţei, Nr. 319G, Et. 7, Camera D, sector 6, BUCUREŞTI ROMANIA

(540)

KISS

(511) *Produse şi/sau servicii grupate pe clase:*

9 Aparate şi instrumente ştiinţifice, nautice, geodezice, fotografice, cinematografice, optice, de cîntărire, de măsurare, de semnalizare, de control (verificare), de siguranţă (salvare) si didactice; aparate şi instrumente pentru conducerea, distribuirea, transformarea, acumularea, reglarea sau comanda curentului electric; aparate pentru înregistrarea şi reproducerea sunetului, imaginilor şi datelor; suporturi de sunete, de imagini şi de date, în special benzi audio, casete audio şi video, discuri compacte, discuri acustice, benzi video, dischete, CD-ROM-uri, toate produsele menţionate anterior, în formă înregistrată şi neînregistrată; suporturi de înregistrare magnetică, compact-discuri, DVD-uri şi alte suporturi de înregistrare digitală; maşini de calculat, echipamente pentru prelucrarea datelor, calculatoare; aparate şi instrumente optice, în special ochelari; lentile pentru ochelari; rame de ochelari; software de calculator; casete pentru jocuri video; software pentru jocuri; aparate mobile de telecomunicaţii; programe de aplicaţie (aplicaţii descărcabile); programe de calculator şi pentru jocuri, software, software aplicaţie (aplicaţii) (înregistrat şi descărcabil) pentru calculatoare, notebookuri, laptopuri, tablete, telefoane inteligente şi terminale mobile.

16 Hârtie, carton; articole pentru legătorie; fotografii; produse de imprimerie, în special ziare, reviste, periodice, cataloage, caiete, manuale de instructiuni, manuale de utilizare şi calendare; papetărie; materiale pentru artişti; pensule; maşini de scris şi articole de birou (cu excepţia mobilierului); materiale de instruire sau învăţământ (cu excepţia aparatelor); cărţi poştale din carton şi hârtie, feţe de masă, batiste şi şerveţele demachiante, din hârtie, sacoşe, huse, genţi de ambalare din hârtie sau material plastic, suporturi din hârtie sau carton; materiale plastice pentru ambalaje; şerveţele de masă din hârtie; postere, abţibilduri, adezivi, autocolante (papetărie).

35 Publicitate; conducerea şi administrarea afacerilor; lucrări de birou; şi în special: marketing, cercetarea pieţei, studii de piaţă, analiză de piaţă; consultanţă în conducerea şi organizarea afacerilor; intermedieri de afaceri comerciale pentru terţi; intermediere de contracte pentru terţi pentru achiziţia şi vânzarea de bunuri; intermedierea serviciilor comerciale de telecomunicaţii; sondaje de opinie; cercetare în domeniul publicităţii; distribuţie de produse în scopuri publicitare; promovarea vânzărilor (pentru terţi); închiriere de material publicitar; închirierea spaţiilor publicitare; închiriererea minutelor publicitare în cadrul mediilor de comunicare; publicitate şi orice fel de comunicare comercială audiovizuală, în special radiofonică, televizată, cinematografică, imprimată, prin videotext, teletext, prin internet/online sau prin orice tehnică; comercializare publicitară, şi anume publicitate, relaţii publice (relaţii publice) şi marketing; comenzi telefonice pentru teleshopping; publicare de materiale promoţionale; producţie de film

publicitar, clipuri publicitare audio-video; intermediere de filme publicitare şi orice fel de producţii audio-video publicitare; scrierea textelor publicitare; prezentare de produse în mediile de comunicare; compilare, sistematizare şi actualizarea datelor în baza de date a calculatorului; gestiunea afacerilor comerciale; administraţie comercială; lucrări de birou; intermedierea de contracte (pentru terţi, inclusiv artişti); intermedierea de abonamente pentru serviciile de telecomunicaţii (pentru terţi); publicitate, în special dezvoltare strategică şi planificarea campaniilor; pregătirea secţiunilor publicitare; management de proiect şi evenimente, şi anume planificare, supravegherea derulării şi realizarea de campanii, proiecte şi evenimente cu scop publicitar; organizare de târguri şi expoziţii în scopuri comerciale sau de publicitate; distribuire de cataloage şi prospecte publicitare; gestionare de fişiere informatice; preluare telefonică şi/sau computerizată de comenzi pentru oferte de cumpărături pe internet sau teleshopping; vânzări prin licitaţie, inclusiv prin internet; agenţii de publicitate; conceptie şi realizarea de prezentări şi de alte oferte informaţionale cu scopuri publicitare şi comerciale şi pe internet, în alte reţele de date, în servicii online, precum şi prin tehnici multimedia; organizare şi realizare de prezentări multimedia în scopuri publicitare; dezvoltare de concepţii de publicitate; publicitate pe o reţea de comunicare online electronică; dezvoltare şi creare de concepte publicitare; dezvoltare, concepţie şi creare de concepte audiovizuale de comunicare, în scopuri publicitare; compunere, înregistrare/fixare şi publicare de texte publicitare; servicii de planificare pentru publicitate; publicarea de produse de imprimerie (şi în format electronic) în scopuri publicitare; închiriere de timp publicitar în mijloacele de comunicare; difuzarea de anunţuri/spoturi publicitare; publicare şi editare de cataloage în scopuri publicitare; stocare de date în reţele de date computerizate; strângerea la un loc, în beneficiul terţilor a unor produse diverse (exceptând transportul) pentru a permite clienţilor să le vadă şi să le achiziţioneze cât mai comod prin mijloace electronice, prin intermediul site-urilor web sau al emisiunilor de teleshopping.

38 Telecomunicaţii; servicii de difuzare (emisiune) sau retransmisie de programe de radiodifuziune, televiziune, videotext, teletext; difuzare sau retransmisie de programe de radiodifuziune/televiziune prin internet, cablu, satelit, reţele computerizate, reţele de fibră optică şi orice tip de medii de transmisie; difuzare de programe de teleshopping prin intermediul televiziunii; colectarea şi livrarea de ştiri (agenţii de presă); colectare şi livrarea de informaţii generale în cadrul serviciilor agenţiilor de presă; transmisie de sunet, imagine şi date prin cablu, satelit, (reţele) computerizate, cabluri telefonice şi ISDN şi orice alt tip de medii de transmisie; transmisia asistată de computer a mesajelor şi imaginilor; furnizarea accesului la informaţii memorate în baze de date, inclusiv pe internet, şi prin internet şi în special şi prin sisteme de calculatoare, cu comunicare interactivă; furnizare de acces la informaţii pe internet, în special în domeniul radiodifuziunii, televiziunii pe internet; punerea la dispoziţie a unui portal online; difuzarea de servicii media audiovizuale la cerere: programe de radiodifuziune/televiziune pentru abonaţi, în special sub formă de televiziune plătită şi video la cerere; telecomunicaţii prin intermediul platformelor şi portalurilor de internet; radiotelefonie mobilă, în special furnizare de acces la aplicaţii; transmisie electronică de date, software de calculator, precum şi conţinuturi audio, video sau multimedia către terminale mobile prin reţele de comunicaţii locale sau globale; furnizarea şi închirierea timpilor de acces la baze de date deservite de computere, la un computer utilizat pentru mesaje şi buletine informative, la reţele interactive de comunicaţii prin intermediul computerelor, la publicaţii electronice în diverse domenii, la cataloage de mărfuri, servicii sau informaţii; servicii de forumuri de discuţii pe internet; transmiterea de felicitări online; transmisia de fişiere digitale; servicii de buletine electronice; mesaje electronice.

41 Educaţie; instruire; divertisment; activităţi sportive şi culturale; servicii de amuzament, divertisment radio, pe internet sau televizat; informaţii despre distracţii şi orice posibilităţi de recreere; producţie de programe sau emisiuni de film, televiziune, radio, videotext şi teletext (cu excepţia celor în scop publictar); producţie de filme, altele decât filmele publicitare; productie de benzi (casete) audio/video; editare audio-video; servicii oferite de studiouri de înregistrare pentru televiziune/radio; închiriere de instrumente muzicale; producţia de muzică; producţia spectacolelor; servicii artistice prestate de orchestre; organizarea şi realizarea de evenimente sportive şi culturale; realizarea de evenimente de divertisment în direct şi de festivaluri de film; organizarea de expoziţii în scopuri culturale sau educative; organizare şi coordonare de concerte; organizare de concursuri sau de orice fel de competiţii, educative sau de amuzament, loterii; reprezentaţii teatrale; organizare de spectacole, servicii de impresari; prezentări şi închiriere de filme TV sau cinematogragfice; închirierea de înregistrări de sunete; îngrijire redacţională a apariţiilor pe internet; producţie de programe de teleshopping; înregistrări pe benzi video (filmare); proiecţii de filme tv sau cinematografice; microfilmare; exploatarea publicaţiilor electronice on-line nedescărcabile; publicare electronică on-line a cărţilor sau periodicelor; jocuri on-line într-o reţea de calculatoare.

42 Dezvoltare tehnică de ghiduri electronice de programe de televiziune (software); programare pentru calculatoare; actualizare de software pentru baze de date, instalare şi întreţinere de software pentru bazele de date; crearea de programe de calculator şi jocuri de calculator (software); proiectare şi închiriere de software de calculator; întocmire de site-uri web, proiectare şi actualizare de pagini principale de web; închiriere de programe video şi de imagine (software); dezvoltare de conţinuturi multimedia şi aplicaţii corespunzătoare (software); proiectare şi dezvoltare de software de calculator şi programe de aplicaţii pentru sisteme computerizate mobile (aplicaţii).

45 Cesiunea sau orice altă formă de transmitere a drepturilor de proprietate intelectuală (licenţierea proprietăţii intelectuale); distribuirea de licenţe pentru proprietate industrială şi pentru drepturile de autor; furnizare de licenţe pentru concepte de franciză; comerţul cu licenţe de film, radio, televiziune, audio şi/sau video (servicii juridice); acordarea de licenţe de software pentru calculatoare (servicii de consultanţă legală); gestionarea drepturilor de autor; intermediere, management şi valorificare de drepturi de autor şi drepturi de proprietate industrială pentru terţi prin acordare de licenţă (servicii juridice); intermediere, valorificare şi administrare de drepturi de difuzare în televiziune, în special de drepturi pentru transmisia de evenimente la televizor, în special de evenimente sportive, prin acordare de licenţă (servicii juridice); intermediere, valorificare şi administrare de drepturi pentru reportaje de presă, radio, televiziune şi film pentru utilizarea pe suporturi de sunet şi imagine, prin acordare de licenţă (servicii juridice); intermediere, valorificare şi administrare de drepturi asupra reportajelor de ziar şi de revistă, prin acordare de licenţă (servicii juridice); administrare, intermediere şi orice alt fel de valorificare de drepturi de emisie, redifuzare, audiovizuale şi orice alte drepturi de utilizare asupra programelor radio şi/sau de televiziune şi asupra oricăror alte producţii de sunet şi/sau de imagine, prin acordare de licenţă (servicii juridice); intermediere, administrare şi distribuire de drepturi pentru formate de televiziune, conţinuturi de televiziune, emisiuni de televiziune, seriale de televiziune, spectacole de televiziune şi emisiuni de jocuri pentru televiziune, inclusiv scenarii şi elementele principale de realizare a acestora, precum în special titluri, sigle, concepere de spectacole, idei de jocuri, imagini de scenă, desfăşurări de spectacole şi tehnici de interogare, prin acordare de licenţă (servicii juridice).

(210) **M 2016 08789** **(111) 149182**
(151) 30/12/2016
(732) **SC TEHNOCOLOR BAND SRL**, Str. Parcului nr. 7, judeţul Dolj, 200216, CRAIOVA ROMANIA
(540)

LIPIO

(531) *Clasificare Viena:* 260112; 260302; 270501; 270507;
(591) Culori revendicate: galben, gri deschis, negru
(511) *Produse şi/sau servicii grupate pe clase:*
5 Clei pentru prins muşte; hârtie pentru prins muşte; preparate pentru omorât muşte; preparate pentru distrugerea animalelor dăunătoare.
16 Hârtie şi carton; adezivi (materiale colante) pentru papetărie sau menaj; pensule; adezivi; benzi adezive; benzi adezive (papetărie); hârtie adezivă; autocolante (articole de papetărie); lipici pentru birou; benzi autoadezive pentru papetărie.

---

(210) **M 2016 08792** **(111) 149032**
(151) 06/01/2017
(732) **MANDU MIHAI CONSTANTIN**, Str. Textilistului nr. 14, bl. G7, sc. A, et. 4, ap. 17, judeţul Olt, 2300004, SLATINA ROMANIA
(540)

POB SOFT

(531) *Clasificare Viena:* 270501; 270511; 290112;
(591) Culori revendicate: roşu-vişiniu
(511) *Produse şi/sau servicii grupate pe clase:*
42 Creare de software, dezvoltare de software, proiectare de software, întreţinere de software, instalarea de software, închirierea de software; actualizarea software-ului.

---

(210) **M 2016 08793** **(111) 149110**
(151) 31/12/2016
(732) **SC SWEET BLANCA SRL**, Bd. Poitiers nr. 39, bl. I1, sc. A, et. 8, ap. 33, judeţul Iaşi, 700670, IAŞI ROMANIA
(540)

Blanca

(531) *Clasificare Viena:* 270501; 270511; 270524; 290113;
(591) Culori revendicate: alb, negru, roşu
(511) *Produse şi/sau servicii grupate pe clase:*
30 Cafea, ceai, cacao şi înlocuitori de cafea, orez, tapioca, sago, făină şi preparate făcute din cereale, pâine, produse de patiserie şi cofetărie, îngheţată; zahăr, miere, sirop de melasă; drojdie, praf de copt; sare, muştar; oţet, sosuri (condimente); mirodenii, gheaţă.
35 Publicitate; gestiunea afacerilor comerciale; administraţie comercială; servicii import-export, lucrări de birou (servicii în legătură cu produse din clasa 30); regruparea în avantajul terţilor a produselor din clasa 30 (cu excepţia transportului lor) permiţând consumatorilor să le vadă şi să le cumpere comod; lanţ de magazine.
43 Servicii de alimentaţie publică, în special cofetărie şi patiserie; servicii de laborator de produse finite de cofetărie şi patiserie; servicii de catering.

---

(210) **M 2017 00004** **(111) 149139**
(151) 03/01/2017
(732) **LOOKNA INC**, 26664 Seagull Way, apt. A213, CA 90265, MALIBU S.U.A.
(740) ANDRA MUSATESCU CABINET DE PROPRIETATE INDUSTRIALA, Calea 13 Septembrie, nr. 121, bl. 127, ap. 21, sect. 5 BUCUREŞTI
(540)

LOOKNA

(511) *Produse şi/sau servicii grupate pe clase:*
35 Indexare web în scopuri comerciale sau publicitare; publicitate on-line pe o reţea de calculator.

---

(210) **M 2017 00007** **(111) 149097**
(151) 03/01/2017
(732) **MEDIALOGIC SRL**, Str. Cetatea Veche nr. 6, bl. 2bis, sc. 1, ap. 6, sector 4, 041023, BUCUREŞTI ROMANIA
(540)

TIGRISCONT

(511) *Produse şi/sau servicii grupate pe clase:*
9 Aplicaţii software (programe).

---

(210) **M 2017 00011** **(111) 149098**
(151) 03/01/2017
(732) **MEDIALOGIC SRL**, Str. Cetatea Veche nr. 6, bl. 2bis, sc. 1, ap. 6, sector 4, 041023, BUCUREŞTI ROMANIA
(540)

TIGRIS394

(511) *Produse şi/sau servicii grupate pe clase:*
9 Aplicaţii software (programe).

---

(210) **M 2017 00019** **(111) 148975**
(151) 04/01/2017
(732) **SC PHEONIX SECURITY SISTEMS SRL**, Str. Catinei 11-13, sector 6, BUCUREŞTI ROMANIA
(540)

Pheonix Security Sistems

Pheonix Security Sistems

(531) *Clasificare Viena:* 240103; 261125; 270501; 290113;
(591) Culori revendicate: roşu, bleumarin
(511) *Produse şi/sau servicii grupate pe clase:*
45 Servicii de siguranţă pentru protejarea bunurilor şi indivizilor; activităţi de investigaţii şi protecţie a bunurilor şi persoanelor.

---

(210) **M 2017 00057** **(111) 149099**
(151) 06/01/2017
(732) **SC ZDROVIT ROMANIA SRL**, Str. Sevastopol 13-17, sector 1, BUCUREŞTI ROMANIA
(740) SC NOMENIUS SRL, Piaţa Pache Protopopescu nr.1, et.2, ap.6, sector 2 BUCUREŞTI
(540)

LAXACUTIN

(511) *Produse şi/sau servicii grupate pe clase:*
3 Înălbitori şi alte preparate pentru spălare; preparate pentru curăţare, lustruire, degresare şi preparate abrazive; săpunuri, parfumerie, uleiuri esenţiale, cosmetice, loţiuni pentru păr, pastă de dinţi (Solicităm protecţie pentru toate produsele incluse în această clasă conform Clasificării de la Nisa).
5 Produse farmaceutice şi de uz veterinar; produse sanitare de uz medical; substanţe dietetice de uz medical, alimente pentru sugari; suplimente dietetice, plasturi, material de pansat; materiale pentru plombarea dinţilor şi pentru amprente dentare; dezinfectanţi; produse pentru distrugerea dăunătorilor; fungicide, erbicide (Solicităm protecţie pentru toate produsele incluse în această clasă conform Clasificarii de la Nisa).

10 Aparate şi instrumente chirurgicale, medicale, stomatologice şi de uz veterinar, membre, ochi şi dinţi artificiali; articole ortopedice, material de sutură (Solicităm protecţie pentru toate produsele incluse în această clasă conform Clasificării de la Nisa).

---

(210) **M 2017 00058** **(111) 149183**
(151) 06/01/2017
(732) **SC MARATHON DISTRIBUTION GROUP SRL**, Str. Lucreţiu Pătrăşcanu nr. 1, bl. G3, sc. 1, et. 9, ap. 260, sector 3, BUCUREŞTI ROMANIA
(740) SC COSMOVICI ŞI ASOCIAŢII SRL, Str. Tache Ionescu nr. 5, et.3, ap. 13, Sector 1 BUCUREŞTI
(540)

TURTĂ DULCE HANSEL ŞI GRETEL

(531) *Clasificare Viena:* 250113; 250119; 270501; 270511;
(511) *Produse şi/sau servicii grupate pe clase:*
30 Turtă dulce; turtă dulce artizanală; turtă dulce cu diferite umpluturi; turtă dulce glazurată; biscuiţi de turtă dulce; turtă dulce olandeza (taai taai); fursecuri din turtă dulce; decoraţii pentru consum uman din turtă dulce; decoraţii de Crăciun din turtă dulce; glazuri pentru turtă dulce; produse de patiserie; produse de cofetărie.
35 Servicii de publicitate, marketing şi promovare; servicii de vânzare cu amănuntul; servicii de intermediere comercială cu privire la vânzare; administraţie comercială; lucrări de birou, toate acestea în legatură cu produsele din clasa 30.

---

(210) **M 2017 00062** **(111) 149033**
(151) 06/01/2017
(732) **CHETRONE CRISTIAN**, Intrarea Doinei nr. 45A, Comuna Dobroeşti, judeţul Ilfov, 077085, Sat Fundeni ROMANIA
(540)

MONTIS

(531) *Clasificare Viena:* 261125; 261325; 270501;
(511) *Produse şi/sau servicii grupate pe clase:*
33 Băuturi alcoolice (cu excepţia berii).

---

(210) **M 2017 00064** **(111) 149034**
(151) 06/01/2017
(732) **SC PHARMATOR SRL**, Str. Dropiei nr. 10, judeţul Cluj, 400247, CLUJ NAPOCA ROMANIA
(540)

BIONATURALIS

(511) *Produse şi/sau servicii grupate pe clase:*
3 Cosmetice; măşti cosmetice; farduri cosmetice; spume (cosmetice); cosmetice nemedicinale; produse cosmetice; cosmetice colorate; cosmetice decorative; săpunuri cosmetice; cosmetice şi preparate cosmetice; creme cosmetice; trusă pentru cosmetice; eye-liner (cosmetice); loţiuni autobronzante (cosmetice); preparate autobronzante (cosmetice); uleiuri minerale (cosmetice); produse cosmetice hidratante; hidratante (produse cosmetice); cosmetice pentru bronzare; creme autobronzante (cosmetice); loţiuni solare (cosmetice); loţiuni tonice (cosmetice); creme fluide (cosmetice); cosmetice pentru buze; preparate hidratante (cosmetice); anticearcăne corectoare (cosmetice); cosmetice pentru unghii; farduri

cosmetice pentru ochi; farduri cosmetice pentru pleoape; preparate cosmetice pentru bronzat; creme cosmetice pentru duş; produse cosmetice pentru animale; henna pentru scopuri cosmetice; măşti de piele (cosmetice); pudre cosmetice pentru faţă; rezerve pentru pudriere (cosmetice); geluri hidratante (produse cosmetice); pudre compacte (produse cosmetice); produse cosmetice pentru păr; creme tonifiante (produse cosmetice); creme de noapte (cosmetice); produse cosmetice pentru piele; preparate cosmetice pentru baie; concentrate hidratante (produse cosmetice); produse cosmetice pentru sprâncene; produse pentru bronzare (cosmetice); preparate cosmetice pentru slăbire; loţiuni cosmetice pentru faţă; produse cosmetice pentru duş; preparate cosmetice pentru întărire; creioane cosmetice pentru obraji; creme şi loţiuni cosmetice; loţiuni cosmetice de păr; loţiuni cosmetice pentru bronzare; creme cosmetice de mâini; uleiuri cosmetice pentru epidermă; loţiuni pentru bronzat (cosmetice); primer pentru unghii (cosmetice); vârfuri pentru unghii (cosmetice); bază pentru unghii (cosmetice); întăritor pentru unghii (cosmetice); geluri cosmetice pentru ochi; produse cosmetice pentru gene; şerveţele cosmetice umezite în prealabil; loţiuni pentru îngrijirea pielii (cosmetice); loţiuni pentru ten (produse cosmetice); produse de protecţie solară (cosmetice); creme pentru faţă (produse cosmetice); preparate pentru protecţia solară (cosmetice); creme pentru faţă (produse cosmetice);preparate pentru protecţie solară (cosmetice); loţiuni tonice pentru faţă (cosmetice); uleiuri de protecţie solară (cosmetice); produse pentru curăţarea feţei (cosmetice); preparate cosmetice pentru îngrijirea părului; produse cosmetice exfoliante pentru corp; produse cosmetice pentru spălarea feţei; produse cosmetice pentru deschiderea tenului; şerveţele impregnate cu produse cosmetice; creme pentru corp (produse cosmetice); produse cosmetice pentru descurcarea părului; sclipici folosit în scopuri cosmetice; uleiuri pentru protecţie solară (cosmetice); cosmetice pentru tratarea pielii uscate; produse cosmetice pentru uz personal; produse cosmetice pentru machiajul ochilor; uleiuri pentru corp (produse cosmetice); produse exfoliante pentru ten (cosmetice); ruj cu protecţie solară (cosmetice); vopsele de corp (produse cosmetice); rezerve de cosmetice pentru dozatoare; loţiuni cosmetice pentru îndepărtarea machiajului; cosmetice de îngrijire a frumuseţii; preparate cosmetice pentru regenerarea pielii; preparate cosmetice pentru îngrijirea tenului; preparate cosmetice pentru fermitatea sânilor; preparate cosmetice cu protecţie solară; culoare pentru buze (produse cosmetice); preparate cosmetice pentru îngrijirea corpului; pudră solidă pentru pudriere (cosmetice); preparate cosmetice pentru uscarea unghiilor; produse cosmetice pentru îngrijirea unghiilor; produse cosmetice pentru îngrijirea pielii; şerveţele impregnate cu loţiuni cosmetice; produse hidratante pentru ten (produse cosmetice); produse cosmetice de protecţie a buzelor; produse de curăţare pentru perii cosmetice; măşti cosmetice de curăţare pentru faţă; şerveţele umede impregnate cu loţiuni cosmetice; produse cosmetice sub formă de uleiuri; produse cosmetice sub formă de creme; creme hidratante pentru piele (produse cosmetice); preparate cosmetice care ajută la slăbit; uleiuri dupa expunerea la soare (cosmetice); loţiuni de corp hidratante (produse cosmetice); produse cosmetice sub formă de lapte; loţiuni hidratante pentru piele (produse cosmetice); produse cosmetice de aplicare pe buze; produse cosmetice sub formă de loţiuni; produse cosmetice sub formă de pudră; preparate cosmetice pentru iluminarea pielii (machiaj); produse cosmetice folosite la tratarea ridurilor; produse cosmetice sub formă de geluri; creme pentru îngrijirea pielii (produse cosmetice); preparate cosmetice de exfoliere pentru faţă; preparate cosmetice pentru inhibarea creşterii părului; cosmetice pentru vânzare sub formă de kit; produse cosmetice pentru baie (nu cele medicale); şerveţele pentu faţă imbibate cu produse cosmetice; uleiuri de îngrijire a pielii (produse cosmetice); produse cosmetice pentru machiaj (aplicate pe piele); preparate

pentru curăţare impregnate pe discuri cosmetice; seturi de produse cosmetice pentru igienă bucală; balsamuri de buze cu protecţie solară (cosmetice); uleiuri parfumate pentru fabricarea de preparate cosmetice; preparate cosmetice pentru păr şi pielea capului; tampoane de curăţare impregnate cu produse cosmetice; dizolvanţi pentru lac de unghii (produse cosmetice); produse de curăţare a pielii (produse cosmetice); preparate cosmetice pentru baie (nu de uz medical); produse cosmetice sub formă de farduri de pleoape; produse cosmetice sub formă de fard de obraz; măşti pentru închiderea porilor utilizate ca produse cosmetice; creme cosmetice pentru fermitatea pielii din jurul ochilor; preparate cosmetice pentru pielea uscată, pentru femei gravide; preparate cosmetice pentru îngrijirea gurii şi a dinţilor; prosoape din hârtie pentru mâini, impregnate cu produse cosmetice; geluri pentru folosire după expunerea la soare (produse cosmetice); spray-uri cosmetice pentru îngrijirea pielii, cu aplicare locală; produse cosmetice sub formă de aerosoli pentru îngrijirea pielii; produse pentru îndepărtarea lacului de pe unghii (produse cosmetice); preparate cosmetice pentru îngrijirea pielii după expunerea la razele solare; produse cosmetice pentru protejarea pielii împotriva arsurilor provocate de soare; preparate pentru îngrijirea pielii în timpul expunerii la soare (cosmetice); preparate cosmetice pentru estomparea ridurilor, cu aplicare topică pe faţă; benzi de albire pentru dinţi impregnate cu preparate de albire a dinţilor (cosmetice).

35 Publicitate; administraţie comercială; servicii de publicitate pentru produse cosmetice; servicii de vânzare cu amănuntul online referitoare la produse cosmetice; consiliere cu privire la produse de consum în legătură cu cosmeticele; studii de marketing în domeniul produselor cosmetice, de parfumerie şi de înfrumuseţare; servicii de informaţii şi consiliere comercială pentru consumatori în domeniul produselor cosmetice; servicii de vânzare cu amanuntul cu livrare prin poştă pentru produse cosmetice; servicii de informare şi de consiliere comercială pentru consumatori în domeniul produselor cosmetice; furnizarea de informaţii despre produse de larg consum, şi anume cu privire la cosmetice; servicii prestate online de un magazin de vânzare cu amănuntul pentru produse cosmetice şi de înfrumuseţare.

---

(210) **M 2017 00065** **(111) 149035**
(151) 06/01/2017
(732) **SC PHARMATOR SRL**, Str. Dropiei nr. 10, judeţul Cluj, 400247, CLUJ NAPOCA ROMANIA
(540)

BIOCARE

(511) *Produse şi/sau servicii grupate pe clase:*
3 Cosmetice; măşti cosmetice; farduri cosmetice; spume (cosmetice); cosmetice nemedicinale; produse cosmetice; cosmetice colorate; cosmetice decorative; săpunuri cosmetice; cosmetice şi preparate cosmetice; creme cosmetice; trusă pentru cosmetice; eye-liner (cosmetice); loţiuni autobronzante (cosmetice); preparate autobronzante (cosmetice); uleiuri minerale (cosmetice); produse cosmetice hidratante; hidratante (produse cosmetice); cosmetice pentru bronzare; creme autobronzante (cosmetice); loţiuni solare (cosmetice); loţiuni tonice (cosmetice); creme fluide (cosmetice); cosmetice pentru buze; preparate hidratante (cosmetice); anticearcăne corectoare (cosmetice); cosmetice pentru unghii; farduri cosmetice pentru ochi; farduri cosmetice pentru pleoape; preparate cosmetice pentru bronzat; creme cosmetice pentru duş; produse cosmetice pentru animale; henna pentru scopuri cosmetice; măşti de piele (cosmetice); pudre cosmetice pentru faţă; rezerve pentru pudriere (cosmetice); geluri hidratante (produse cosmetice); pudre compacte (produse cosmetice); produse cosmetice pentru păr; creme tonifiante (produse cosmetice); creme de noapte (cosmetice); produse cosmetice pentru piele; preparate cosmetice pentru baie; concentrate hidratante (produse cosmetice); produse

cosmetice pentru sprâncene; produse pentru bronzare (cosmetice); preparate cosmetice pentru slăbire; loţiuni cosmetice pentru faţă; produse cosmetice pentru duş; preparate cosmetice pentru întărire; creioane cosmetice pentru obraji; creme şi loţiuni cosmetice; loţiuni cosmetice de păr; loţiuni cosmetice pentru bronzare; creme cosmetice de mâini; uleiuri cosmetice pentru epidermă; loţiuni pentru bronzat (cosmetice); primer pentru unghii (cosmetice); vârfuri pentru unghii (cosmetice); bază pentru unghii (cosmetice); întăritor pentru unghii (cosmetice); geluri cosmetice pentru ochi; produse cosmetice pentru gene; şerveţele cosmetice umezite în prealabil; loţiuni pentru îngrijirea pielii (cosmetice); loţiuni pentru ten (produse cosmetice); produse de protecţie solară (cosmetice); creme pentru faţă (produse cosmetice); preparate pentru protecţia solară (cosmetice); creme pentru faţă (produse cosmetice);preparate pentru protecţie solară (cosmetice); loţiuni tonice pentru faţă (cosmetice); uleiuri de protecţie solară (cosmetice); produse pentru curăţarea feţei (cosmetice); preparate cosmetice pentru îngrijirea părului; produse cosmetice exfoliante pentru corp; produse cosmetice pentru spălarea feţei; produse cosmetice pentru deschiderea tenului; şerveţele impregnate cu produse cosmetice; creme pentru corp (produse cosmetice); produse cosmetice pentru descurcarea părului; sclipici folosit în scopuri cosmetice; uleiuri pentru protecţie solară (cosmetice); cosmetice pentru tratarea pielii uscate; produse cosmetice pentru uz personal; produse cosmetice pentru machiajul ochilor; uleiuri pentru corp (produse cosmetice); produse exfoliante pentru ten (cosmetice); ruj cu protecţie solară (cosmetice); vopsele de corp (produse cosmetice); rezerve de cosmetice pentru dozatoare; loţiuni cosmetice pentru îndepărtarea machiajului; cosmetice de îngrijire a frumuseţii; preparate cosmetice pentru regenerarea pielii; preparate cosmetice pentru îngrijirea tenului; preparate cosmetice pentru fermitatea sânilor; preparate cosmetice cu protecţie solară; culoare pentru buze (produse cosmetice); preparate cosmetice pentru îngrijirea corpului; pudră solidă pentru pudriere (cosmetice); preparate cosmetice pentru uscarea unghiilor; produse cosmetice pentru îngrijirea unghiilor; produse cosmetice pentru îngrijirea pielii; şerveţele impregnate cu loţiuni cosmetice; produse hidratante pentru ten (produse cosmetice); produse cosmetice de protecţie a buzelor; produse de curăţare pentru perii cosmetice; măşti cosmetice de curăţare pentru faţă; şerveţele umede impregnate cu loţiuni cosmetice; produse cosmetice sub formă de uleiuri; produse cosmetice sub formă de creme; creme hidratante pentru piele (produse cosmetice); preparate cosmetice care ajută la slăbit; uleiuri dupa expunerea la soare (cosmetice); loţiuni de corp hidratante (produse cosmetice); produse cosmetice sub formă de lapte; loţiuni hidratante pentru piele (produse cosmetice); produse cosmetice de aplicare pe buze; produse cosmetice sub formă de loţiuni; produse cosmetice sub formă de pudră; preparate cosmetice pentru iluminarea pielii (machiaj); produse cosmetice folosite la tratarea ridurilor; produse cosmetice sub formă de geluri; creme pentru îngrijirea pielii (produse cosmetice); preparate cosmetice de exfoliere pentru faţă; preparate cosmetice pentru inhibarea creşterii părului; cosmetice pentru vânzare sub formă de kit; produse cosmetice pentru baie (nu cele medicale); şerveţele pentu faţă imbibate cu produse cosmetice; uleiuri de îngrijire a pielii (produse cosmetice); produse cosmetice pentru machiaj (aplicate pe piele); preparate pentru curăţare impregnate pe discuri cosmetice; seturi de produse cosmetice pentru igienă bucală; balsamuri de buze cu protecţie solară (cosmetice); uleiuri parfumate pentru fabricarea de preparate cosmetice; preparate cosmetice pentru păr şi pielea capului; tampoane de curăţare impregnate cu produse cosmetice; dizolvanţi pentru lac de unghii (produse cosmetice); produse de curăţare a pielii (produse cosmetice); preparate cosmetice pentru baie (nu de uz medical); produse cosmetice sub formă de farduri de pleoape; produse cosmetice sub formă de fard de obraz; măşti pentru închiderea

porilor utilizate ca produse cosmetice; creme cosmetice pentru fermitatea pielii din jurul ochilor; preparate cosmetice pentru pielea uscată, pentru femei gravide; preparate cosmetice pentru îngrijirea gurii şi a dinţilor; prosoape din hârtie pentru mâini, impregnate cu produse cosmetice; geluri pentru folosire după expunerea la soare (produse cosmetice); spray-uri cosmetice pentru îngrijirea pielii, cu aplicare locală; produse cosmetice sub formă de aerosoli pentru îngrijirea pielii; produse pentru îndepărtarea lacului de pe unghii (produse cosmetice); preparate cosmetice pentru îngrijirea pielii după expunerea la razele solare; produse cosmetice pentru protejarea pielii împotriva arsurilor provocate de soare; preparate pentru îngrijirea pielii în timpul expunerii la soare (cosmetice); preparate cosmetice pentru estomparea ridurilor, cu aplicare topică pe faţă; benzi de albire pentru dinţi impregnate cu preparate de albire a dinţilor (cosmetice); săpunuri; săpun lichid; săpun detergent; săpun praf; săpun industrial; săpunuri carbolice; săpunuri antiprespirante; săpunuri nemedicinale; săpunuri parfumate; săpunuri deodorante; săpunuri granulate; săpun de migdale; geluri cu săpun; săpunuri cremă; săpun de baie; săpun de duş; săpun pentru bărbierit; săpun pentru piele; produse de săpun; săpun în calupuri; săpun de înfrumuseţare; săpunuri pentru mâini; săpunuri de rufe; săpunuri şi geluri; săpunuri pentru toaletă; săpunuri de faţă; săpunuri cu aloe; săpunuri dezinfectante parfumate; săpun antiprespirant pentru picioare; burete impregnat cu săpun; săpun pentru întreţinerea harnaşamentului; săpun pentru igiena personală; săpun de uz caznic; săpun lichid pentru rufe; săpunuri pentru îngrijirea corporală; săpunuri de toaletă nemedicinale; săpunuri din buretele Loofah; săpunuri-cremă de corp; săpunuri de baie lichide; soluţii pe bază de săpun; săpun pentru utilizare fără apă; săpun lichid pentru spălarea vaselor; săpun solid pentru spălarea corpului; săpunuri sub formă de gel; săpunuri stik pentru bărbierit (preparate); săpunuri pentru redarea strălucirii textilelor; emulsii fără săpun pentru spălarea corpului; săpun lichid pentru băi de picioare; foiţe de săpun de uz personal; săpunuri lichide pentru mâini şi faţă; rezerve de săpun de mâini pentru dozatoare; săpun (sub formă de cremă) pentru folosire la spălat; săpun pentru curăţarea suprafeţelor cu depuneri de grăsime sau gudron; loţiuni bay rum (cel mai des utilizate ca aftershave sau apă de colonie, dar şi ca deodorante, de asemenea, utilizate ca ingrediente în fabricarea săpunului de bărbierit); geluri de baie; geluri de corp; geluri pentru faţă; geluri pentru mâini; geluri de baie (nemedicinale); geluri spumante pentru baie; geluri pentru întârzierea îmbătrânirii; geluri pentru aranajrea părului; geluri pentru albirea dinţilor; gel pentru coafarea părului; creme, loţiuni şi geluri hidratante; gel de baie şi de duş; gel de aloe vera de uz cosmetic; geluri sub formă de sprayuri pentru coafură; geluri de baie şi de duş, nu de uz medical; geluri de masaj, altele decât cele de uz medicinal; geluri de masaj, altele decât cele pentru uz medicinal; detergenţi pentru maşinile de spălat vase sub formă de gel; gelatină pe bază de alge destinat utilizării în spălătorii (funori); pudră pentru bebeluşi; pudră de toaletă; pudră pentru faţă; pudră de machiaj; pudră de talc; pudră pentru curăţarea dinţilor; pudră de talc pentru toaletă; pudră parfumată (de uz cosmetic); pudră de talc pentru corp; farduri de pleoape sub formă de creioane şi pudră; ulei pentru corp de uz cosmetic; ulei de corp sub formă de spray.

---

(210) **M 2017 00092** **(111) 149156**
(151) 09/01/2017
(732) **DULĂU DORIN-RAUL**, Str. Transilvaniei nr. 18, bl. U2, et. 8, ap. 70, judeţul Bihor, ORADEA ROMANIA
(740) INTELECT SRL, B-dul Dacia nr. 48, bl. D10, ap. 3, Jud. Bihor ORADEA
(540)

AUTOIMPULS

(511) *Produse şi/sau servicii grupate pe clase:*
41 Educaţie; instruire; divertisment; activităţi sportive şi culturale.

---

(210) **M 2017 00094** **(111) 149036**
(151) 09/01/2017
(732) **ANTORO SECURITY SRL**, Str. Lungă nr. 28, sc. B, et. 2, ap. 34, judeţul Sibiu, 550107, SIBIU ROMANIA
(540)

ANTORO SECURITY

(531) *Clasificare Viena:* 010502; 030701; 030716; 030717; 240107; 290115;
(591) Culori revendicate: negru (pantone 419C), albastru (pantone 3005U), galben (pantone 3965U), portocaliu (pantone 109U), gri (pantone 432U), pantone Warm Gray 1U
(511) *Produse şi/sau servicii grupate pe clase:*
45 Servicii de pază; servicii de pază antiefracţie; servicii de pază şi protecţie; servicii de pază pentru infrastructuri; servicii de pază pe timp de noapte; servicii oferite de către agenţii de pază pentru magazine; servicii juridice; servicii de siguranţă pentru protejarea bunurilor şi persoanelor; servicii personale şi sociale oferite de către terţi destinate să satisfacă nevoile indivizilor.

---

(210) **M 2017 00101** **(111) 148885**
(151) 10/01/2017
(732) **SC URGENT PROTECT SECURITY SRL**, Com. Măgurele nr. 915, judeţul Prahova, Sat Măgurele ROMANIA
(540)

URGENT PROTECT SECURITY

(511) *Produse şi/sau servicii grupate pe clase:*
45 Servicii juridice, servicii de securitate pentru protecţia bunurilor şi persoanelor; servicii personale şi sociale oferite de terţi pentru satisfacerea unor nevoi individuale.

---

(210) **M 2017 00128** **(111) 149195**
(151) 11/01/2017
(732) **SC TENUTA ODOBESTI SRL**, Str. Măgura nr. 1, Jud. Vrancea, 625300, ODOBEŞTI ROMANIA
(540)

GENERAL RAŞCU 1933

(531) *Clasificare Viena:* 270501; 270522; 270711;
(511) *Produse şi/sau servicii grupate pe clase:*
33 Băuturi alcoolice (cu excepţia berii).

---

(210) **M 2017 00141** **(111) 149209**
(151) 12/01/2017
(732) **NICOLAE SORINEL ROTARU**, Str. Jean Steriadi nr. 23-25, bl. L16, sc. 2, et. 10, ap. 87, sector 3, BUCUREŞTI ROMANIA
(540)

ELVERO

(531) *Clasificare Viena:* 040320; 270501; 270508;
(511) *Produse şi/sau servicii grupate pe clase:*
14 Metale preţioase şi aliaje ale acestora; bijuterii, pietre preţioase şi semipreţioase.
35 Publicitate; conducerea şi administrarea afacerilor; lucrări de birou, vânzarea bijuteriilor şi imitaţiilor de bijuterii.

---

(210) **M 2017 00214** **(111) 149145**
(151) 16/01/2017
(732) **The Procter & Gamble Company**, One Procter & Gamble Plaza, 45202, CINCINNATI S.U.A. OHIO
(740) RATZA & RATZA SRL, Bd. A. I. Cuza nr. 52-54, sector 1 BUCUREŞTI
(540)

RESCRIE REGULILE

(511) *Produse şi/sau servicii grupate pe clase:*
5 Produse de igienă pentru femei, şi anume absorbante zilnice, şervetele igienice şi tampoane, chiloţi igienici, absorbante interlabiale pentru igienă feminină, chiloţi pentru igienă feminină; scutece şi şervetele igienice pentru incontinenţă, chiloţi pentru incontinenţă.
41 Servicii educaţionale, furnizarea de informaţii în domeniul emancipării femeilor, anti-discriminării pe bază de sex, igienei feminine şi pubertăţii.

---

(210) **M 2017 00240** **(111) 149194**
(151) 17/01/2017
(732) **SC SECURITY GUARD GROUP SRL**, Str. Farului nr. 29, judeţul Constanţa, CONSTANŢA ROMANIA
(540)

SECURITY GUARD GROUP S. G. G. PAZA SI PROTECTIE CONSTANTA

(531) *Clasificare Viena:* 010317; 020916; 240115; 270501; 270522;
(511) *Produse şi/sau servicii grupate pe clase:*
45 Servicii de siguranţă pentru protejarea bunurilor şi indivizilor.

---

(210) **M 2017 00280** **(111) 148984**
(151) 18/01/2017
(732) **BPCT SOLUTIONS SRL**, Str. 9 Mai nr.17, Bl. 17, Sc.A, Ap.1, Jud. Bacău, 600040, BACĂU ROMANIA
(540)

BPCT SOLUTIONS

(531) *Clasificare Viena:* 030717; 260118; 270502; 290113;
(591) Culori revendicate: albastru, galben, negru
(511) *Produse şi/sau servicii grupate pe clase:*
45 Servicii juridice; servicii de securitate pentru protecţia fizică a bunurilor materiale şi a persoanelor; servicii personale şi sociale oferite de către terţi destinate să satisfacă nevoile indivizilor.

---

(210) **M 2017 00380** **(111) 148815**
(151) 25/01/2017
(732) **SC SPECIAL TEAM SECURITY SRL**, Str. Dr. Staicovici nr. 15, parter, camera 2, sector 5, BUCUREŞTI ROMANIA
(540)

SPECIAL TEAM SECURITY

(531) *Clasificare Viena:* 210321; 270501;
(511) *Produse şi/sau servicii grupate pe clase:*
45 Servicii juridice; servicii de securitate pentru protecţia bunurilor şi persoanelor; servicii personale şi sociale oferite de terţi pentru satisfacerea unor nevoi individuale.

---

(210) **M 2017 00417** **(111) 148817**
(151) 26/01/2017
(732) **SC BEST GUARD SISTEMS SRL**, Calea Obcinelor, Nr. 1, Bloc 2 bis, Judeţ Suceava, Municipiul Suceava ROMANIA
(740) AGENŢIE DE PROPRIETATE INTELECTUALĂ WEIZMANN ARIANA & PARTNERS, Str. 11 Iunie nr. 51 sc. A etaj 1, ap. 4, sector 4 BUCURESTI
(540)

Best Guard Systems PAZA SI PROTECTIE

(531) *Clasificare Viena:* 050317; 240110; 240115; 270501; 290115;
(591) Culori revendicate: albastru, galben, portocaliu, negru, roşu, alb
(511) *Produse şi/sau servicii grupate pe clase:*
45 Servicii juridice; servicii de securitate pentru protecţia bunurilor şi persoanelor; servicii personale şi sociale oferite de terţi pentru satisfacerea unor nevoi individuale.(Solicităm protecţie pentru întreaga listă de servicii incluse în această clasă conform clasificării de la Nisa).

---

(210) **M 2017 00449** **(111) 149105**
(151) 26/01/2017
(732) **LAZDAN FORCE SECURITY SRL**, Str. Libretăţii nr. 8, Jud. Hunedoara, 331032, HUNEDOARA ROMANIA
(540)

LAZDAN FORCE SECURITY

(531) *Clasificare Viena:* 260518; 270501;
(511) *Produse şi/sau servicii grupate pe clase:*
45 Servicii juridice; servicii de securitate pentru protecţia fizică a bunurilor materiale şi a persoanelor; servicii personale şi sociale oferite de către terţi destinate să satisfacă nevoile indivizilor.

---

(210) **M 2017 00460** **(111) 149037**
(151) 27/01/2017
(732) **SC M&B GLOBAL PROTECTION SRL**, nr. 125, Comuna Breznita-Ocol, judeţul Mehedinţi, SAT MAGHERU ROMANIA
(540)

M&B GLOBAL PROTECTION

(531) *Clasificare Viena:* 030101; 030116; 240109; 270501;
(511) *Produse şi/sau servicii grupate pe clase:*
45 Servicii juridice; servicii de securitate pentru protecţia bunurilor şi a persoanelor; servicii personale şi sociale oferite de terţi pentru satisfacerea unor nevoi individuale.

---

(210) **M 2017 00589** **(111) 149210**
(151) 01/02/2017
(732) **SC ALPHA GUARD SRL**, Aleea Cristalului nr. 2A, et. 1, ap. 7, Camera 2, judeţul Timiş, 300708, TIMIŞOARA ROMANIA
(540)

ALPHA GUARD

(531) *Clasificare Viena:* 020904; 261325; 270501; 270511; 290115;
(591) Culori revendicate: gri, bleumarin, albastru, alb, negru
(511) *Produse şi/sau servicii grupate pe clase:*
45 Servicii de siguranţă şi pază pentru protejarea bunurilor şi indivizilor.

---

(210) **M 2017 00634** **(111) 149069**
(151) 02/02/2017
(732) **SC REXTON GUARD SRL**, Şos. Iancului, nr. 82-84, subsol, camera 2, sector 2, BUCUREŞTI ROMANIA
(540)

REXTON guard

(531) *Clasificare Viena:* 260118; 270501;
(511) *Produse şi/sau servicii grupate pe clase:*
37 Servicii de instalare şi construcţii auxiliare pentru sisteme de pază.
38 Servicii de dispecerat pentru monitorizarea serviciilor de pază.
39 Servicii de transport securizat, servicii de transport valori.
45 Servicii juridice; servicii de securitate pentru protecţia bunurilor şi persoanelor; servicii personale şi sociale oferite de terţi pentru satisfacerea unor nevoi individuale.

---

(210) **M 2017 00635** **(111) 149070**
(151) 02/02/2017
(732) **SC ASPEX GUARD SRL**, B-dul Basarabia, nr. 47, bl. 2, et. 2, ap. 44, sector 2, BUCUREŞTI ROMANIA
(540)

ASPEX guard

(531) *Clasificare Viena:* 270501; 270511;
(511) *Produse şi/sau servicii grupate pe clase:*
37 Servicii de instalare şi construcţii auxiliare pentru sisteme de pază.
38 Servicii de dispecerat pentru monitorizarea serviciilor de pază.
39 Servicii de transport securizat, servicii de transport valori.
45 Servicii juridice; servicii de securitate pentru protecţia bunurilor şi persoanelor; servicii personale şi sociale oferite de terţi pentru satisfacerea unor nevoi individuale.

---

(210) **M 2017 00658** **(111) 148902**
(151) 03/02/2017
(732) **SC SKUT ALARMA SECURITY SRL**, Comuna Glina, Str. Uzinei nr. 7A, Judeţul Ilfov, SAT CATELU ROMANIA
(540)

SKUT

(531) *Clasificare Viena:* 260118; 270501;
(591) Culori revendicate: albastru, gri
(511) *Produse şi/sau servicii grupate pe clase:*
37 Servicii de instalare şi construcţii auxiliare pentru sisteme de pază; servicii de montare sisteme de alarmă auto şi pentru imobile; servicii de montare sisteme electrice antiincendiu; servicii de montare de sisteme electronice de control acces şi supraveghere video.
38 Servicii de dispecerat pentru monitorizarea serviciilor de pază.
39 Servicii de transport securizat; servicii de transport valori.
41 Organizarea de cursuri teoretice şi practice de calificare şi perfecţionare.
45 Servicii de siguranţă pentru protecţia bunurilor şi indivizilor.

---

(210) **M 2017 00661** **(111) 148978**
(151) 03/02/2017
(732) **SC VIP GRAND SECURITY SRL**, Str. Valentin Silvestru nr. 2, judeţul Bihor, ORADEA ROMANIA
(740) INTELECT SRL, Bd. Dacia, nr.48, bl.D-10, ap. 3, OP9-CP128, Judeţul Bihor ORADEA

(540)

VIP GRAND SECURITY

(531) *Clasificare Viena:* 030701; 030717; 030724; 090110; 240108; 240115; 270501;

(511) *Produse şi/sau servicii grupate pe clase:*

45 Servicii juridice; servicii de securitate pentru protecţia fizică a bunurilor materiale şi a persoanelor; servicii personale şi sociale oferite de către terţi destinate să satisfacă nevoile indivizilor.

---

(210) **M 2017 00685** **(111) 148937**

(151) 09/02/2017

(732) **SC COSMINGUARD SECURITY SRL**, Str. Ion Pillat nr. 18, Judeţul Botoşani, BOTOŞANI ROMANIA

(540)

CGS Cosminguard Security Pază şi Protecţie

(531) *Clasificare Viena:* 010104; 030701; 030702; 030716; 090110; 240109; 240115; 240723; 290115;

(591) Culori revendicate: gri, alb, negru, albastru, galben, roşu

(511) *Produse şi/sau servicii grupate pe clase:*

45 Servicii juridice; servicii de securitate pentru protecţia bunurilor şi persoanelor; servicii personale şi sociale oferite de terţi pentru satisfacerea unor nevoi individuale.

---

(210) **M 2017 00713** **(111) 149102**

(151) 07/02/2017

(732) **SC LAMAR STAR SRL**, Str. Ghe. Doja nr. 215A, camera 5, Judeţul Prahova, PLOIEŞTI ROMANIA

(540)

LAMAR Group

(531) *Clasificare Viena:* 270501; 270510; 270511; 290112;

(591) Culori revendicate: negru, albastru

(511) *Produse şi/sau servicii grupate pe clase:*

42 Servicii în domeniile ştiinţei şi tehnologiei ca şi cercetarea şi proiectarea aferente; servicii de analiză şi cercetare industrială; proiectare şi dezvoltare hardware şi software.

45 Servicii juridice; servicii de securitate pentru protecţia bunurilor şi persoanelor; servicii personale şi sociale oferite de terţi pentru satisfacerea unor nevoi individuale.

---

(210) **M 2017 00777** **(111) 148867**

(151) 08/02/2017

(732) **SC CLEAN CONTROL ITC SRL**, Str. Egretei nr. 13A, jud. Constanţa, CONSTANŢA ROMANIA

(740) TURTOI INTELLECTUAL PROPERTY FIRM SRL, Splaiul Independentei nr. 3, bl.17, sc.1, et.3, ap.7, sector 4 BUCUREŞTI

(540)

CLEAN CONTROL ITC

(531) *Clasificare Viena:* 240115; 270501; 270502; 290112;
(591) Culori revendicate: negru, galben
(511) *Produse şi/sau servicii grupate pe clase:*
39 Transport securizat.
41 Educaţie, instruire în domeniul pazei şi protecţiei.
45 Servicii de siguranţă pentru protecţia bunurilor şi indivizilor.

---

(210) **M 2017 00886** **(111) 148903**
(151) 14/02/2017
(732) **SC B24 SECURITY TOTAL SOLUTIONS SRL**, Str. Hristo Botev nr. 21, camera 2, parter, jud. Giurgiu, GIURGIU ROMANIA
(540)

B24 SECURITY

(531) *Clasificare Viena:* 270501; 270521; 270711;
(511) *Produse şi/sau servicii grupate pe clase:*
45 Servicii juridice, servicii de securitate pentru protecţia bunurilor şi persoanelor; servicii personale şi sociale oferite de terţi pentru satisfacerea unor nevoi individuale.

---

(210) **M 2017 00889** **(111) 148941**
(151) 14/02/2017
(732) **SC NIGHT CONTRACTOR SYSTEMS SRL**, Str. Înclinată nr. 2, BUCUREŞTI ROMANIA
(740) AGENŢIE DE PROPRIETATE INTELECTUALĂ WEIZMANN ARIANA & PARTNERS, Str. 11 Iunie nr. 51 sc. A etaj 1, ap. 4, sector 4 BUCURESTI
(540)

NIGHT CONTRACTOR SYSTEMS N.C.S.

(531) *Clasificare Viena:* 020914; 260105; 260114; 260118; 270522;
(511) *Produse şi/sau servicii grupate pe clase:*
45 Servicii juridice, servicii de securitate pentru protecţia bunurilor şi persoanelor; servicii personale şi sociale oferite de terţi pentru satisfacerea unor nevoi individuale; toate serviciile incluse în lista alfabetică din clasificarea NISA a acestei clase.

---

(210) **M 2017 00955** **(111) 149038**
(151) 16/02/2017
(732) **SC ECO SECURITY SYSTEMS SRL**, Str. Petofi Sandor nr. 19, judeţul Cluj, 400610, CLUJ-NAPOCA ROMANIA
(540)

ECO SECURITY SYSTEMS

(531) *Clasificare Viena:* 160301; 270501; 270508; 290104;
(591) Culori revendicate: albastru
(511) *Produse şi/sau servicii grupate pe clase:*
45 Servicii juridice; servicii de securitate pentru protecţia fizică a bunurilor materiale şi a persoanelor; servicii personale şi sociale oferite de către terţi destinate să satisfacă nevoile indivizilor.

---

(210) **M 2017 01068** **(111) 149040**
(151) 21/02/2017
(732) **SC I SECURITEC PROTECTION ASSETS SRL**, Str. Redutei nr. 4, jud. Ilfov, BRAGADIRU ROMANIA
(540)

I SECURITEC PROTECTION ASSETS

(531) *Clasificare Viena:* 240115; 261102; 261107; 270501;
(511) *Produse şi/sau servicii grupate pe clase:*
45 Servicii juridice, servicii de siguranţă pentru protejarea bunurilor şi indivizilor; servicii personale şi sociale oferite de către terţi destinate să satisfacă nevoile indivizilor.

---

(210) **M 2017 01069** **(111) 149039**
(151) 21/02/2017
(732) **SC EUROTRUST TRADING SRL**, Str. Straja nr. 13, Judeţul Hunedoara, LUPENI ROMANIA
(540)

EUROTRUST TRADING

(531) *Clasificare Viena:* 010102; 240115; 240117; 270501;
(511) *Produse şi/sau servicii grupate pe clase:*
45 Servicii juridice; servicii de siguranţă pentru protejarea bunurilor şi indivizilor; servicii personale şi sociale oferite de către terţi, destinate să satisfacă nevoile indivizilor.

---

(210) **M 2017 01077** **(111) 148816**
(151) 21/02/2017
(732) **CORTEZ GUARD SRL**, Bdul. Bucureşti nr. 39, Judeţul Maramureş, 430012, BAIA MARE ROMANIA
(740) CABINET INDIVIDUAL NEACSU CARMEN AUGUSTINA, Str. Rozelor nr.12/3, Judeţul Maramureş BAIA MARE
(540)

CORTEZ GUARD PAZA SI PROTECTIE

(531) *Clasificare Viena:* 010103; 030101; 030124; 270106; 270501;
(511) *Produse şi/sau servicii grupate pe clase:*
45 Servicii de securitate pentru protecţia bunurilor şi serviciilor.

---

(210) **M 2017 01168** **(111) 148905**
(151) 23/02/2017
(732) **SC LIVENI SECURITY SRL**, Str. Liveni nr. 39, Construcţia C1, parter, încăperea nr. 4, sector 4, BUCUREŞTI ROMANIA
(540)

LIVENI SECURITY

(531) *Clasificare Viena:* 270501; 270524;
(511) *Produse şi/sau servicii grupate pe clase:*
45 Servicii juridice; servicii de securitate pentru protecţia bunurilor şi persoanelor; servicii personale şi sociale oferite de terţi pentru satisfacerea unor nevoi individuale.

---

(210) **M 2017 01169** **(111) 148904**
(151) 23/02/2017
(732) **SC SEMA RESIDENCE SECURITY SRL**, Str. Liveni nr. 39, Construcţia C1, et. 1, încăperea nr. 2, sector 4, BUCUREŞTI ROMANIA
(540)

SEMA RESIDENCE SECURITY

(531) *Clasificare Viena:* 270501; 270524;
(511) *Produse şi/sau servicii grupate pe clase:*
45 Servicii juridice; servicii de securitate pentru protecţia bunurilor şi persoanelor; servicii personale şi sociale oferite de terţi pentru satisfacerea unor nevoi individuale.

---

(210) **M 2017 01170** **(111) 148901**
(151) 23/02/2017
(732) **SC ROSETTI REZIDENTIAL SRL**, Str. Liveni nr. 39, construcţia C1, mansardă, încăperea nr. 1, sector 4, RO, BUCUREŞTI ROMANIA
(540)

ROSETTI REZIDENTIAL

(531) *Clasificare Viena:* 270501; 270524;
(511) *Produse şi/sau servicii grupate pe clase:*
45 Servicii juridice; servicii de securitate pentru protecţia bunurilor şi persoanelor; servicii personale şi sociale oferite de terţi pentru satisfacerea unor nevoi individuale.

---

(210) **M 2017 01220** **(111) 149042**
(151) 24/02/2017
(732) **SC TSGROM GUARD SRL**, Str. Luminişului nr. 2A, Judeţul Mureş, SAT SÂNCRAIUL DE MUREŞ ROMANIA
(540)

TSG ROM GUARD

(531) *Clasificare Viena:* 030101; 030116; 050317; 090110; 270501; 290112;
(591) Culori revendicate: roşu, alb, negru
(511) *Produse şi/sau servicii grupate pe clase:*
45 Servicii juridice; servicii de securitate pentru protecţia fizică a bunurilor materiale şi a persoanelor; servicii personale şi sociale oferite de către terţi, destinate să satisfacă nevoile indivizilor.

---

(210) **M 2017 01274** **(111) 149106**
(151) 27/02/2017
(732) **DETECTORS INTERVENTIE SRL**, Str. Granicerului nr. 8, Camera 6, sc. A, et. 1, jud. Constanţa, CONSTANŢA ROMANIA
(540)

DETECTORS INTERVENŢIE

(531) *Clasificare Viena:* 030101; 030116; 240109; 270501; 290112;
(591) Culori revendicate: gri, negru
(511) *Produse şi/sau servicii grupate pe clase:*
45 Servicii juridice; servicii de securitate pentru protecţia bunurilor şi persoanelor; servicii personale şi sociale oferite de terţi pentru satisfacerea unor nevoi individuale.

---

(210) **M 2017 01275** **(111) 149104**
(151) 27/02/2017
(732) **DETECTORS FAMILY ALARM SRL**, Str. Granicerului, nr. 8, Camera 7, sc. A, et. 1, jud. Constanţa, CONSTANŢA ROMANIA
(540)

DETECTORS FAMILY ALARM

(531) *Clasificare Viena:* 030101; 030116; 240109; 270501; 290112;
(591) Culori revendicate: gri,negru
(511) *Produse şi/sau servicii grupate pe clase:*
45 Servicii juridice; servicii de securitate pentru protecţia bunurilor şi persoanelor; servicii personale şi sociale oferite de terţi pentru satisfacerea unor nevoi individuale.

---

(210) **M 2017 01338** **(111) 148881**
(151) 06/03/2017
(732) **SC KOMBAT GUARD GRUP SECURITY SRL**, Aleea Intrarea Harbotei nr. 12 (fostă Aleea Buchetului nr. 3-5), bl. 1, etaj 6, ap. 26, sector 3, BUCURESTI ROMANIA

(540)

STOPFURT TPX

(531) *Clasificare Viena:* 040303; 240903; 270501; 290113;
(591) Culori revendicate: roşu, alb, negru
(511) *Produse şi/sau servicii grupate pe clase:*
37 Servicii de instalare sisteme de pază.
38 Servicii de dispecerat pentru monitorizarea serviciilor de pază.
39 Transport securizat.
41 Cursuri de pregătire pentru agenţii de pază.
45 Servicii de securitate pentru protecţia bunurilor şi persoanelor.

---

(210) **M 2017 01417** **(111) 148790**
(151) 03/03/2017
(732) **SC INTERNATIONAL PRIVATE SECURITY-S.R.L**, Str. Cuza Vodă nr. 24-26, parter, jud Neamţ, 610019, PIATRA NEAMŢ ROMANIA
(740) AGENTIA DE PROPRIETATE INDUSTRIALA SI TRANSFER TEHNOLOGIC-STOIAN IOAN, B-dul. Republicii, bl. 46, sc. C, ap. 35, Jud. Neamţ ROMAN
(540)

INTERNATIONAL PRIVATE SECURITY IPS SECURITY SERVICES

(531) *Clasificare Viena:* 030701; 030716; 240117; 240723; 270501; 290115;
(591) Culori revendicate: roşu, galben, albastru, bej, negru
(511) *Produse şi/sau servicii grupate pe clase:*
37 Servicii de instalare.
39 Transport valori.
45 Servicii personale şi sociale oferite de către terţi, destinate să satisfacă nevoi individuale; servicii de securitate pentru protecţia bunurilor şi persoanelor.

---

2. TABELE CU MĂRCILE ÎNREGISTRATE, PUBLICATE:

- în ordinea numărului de depozit;
- în ordinea numărului de marcă;
- în ordinea alfabetică a denumirii mărcii;
- în ordinea alfabetică a numelui titularului;
- în ordinea clasei NISA

Mărci publicate în BOPI nr. 6/2017
(în ordinea numărului de depozit)

Nr. crt.	Nr. depozit	Dată depozit	Nr. marcă	Titular	Denumire marcă	Clase Nisa	pag.
(0)	(210)	(151)	(111)	(732)	(540)	(511)	
1	**M 2010 06153**	26/08/2010	112280	SC REWE ROMANIA SRL	IZVORUL CRISTALIN	32	15
2	**M 2011 03201**	22/04/2011	148810	SC MEDIEN HOLDING SRL	AIDA	16 35	15
3	**M 2011 05289**	21/07/2011	148869	RAIA SORIN	Live tv PE GAURA CHEII traieste clipa	28 35 38 41 42	15
4	**M 2012 00755**	07/02/2012	148811	SC MEDIEN HOLDING SRL	Planul casei mele	16 35 39 41	15
5	**M 2012 04144**	25/06/2012	148814	SOFRONIE NICOLETA ANDREEA	SPORPRINT	16	16
6	**M 2012 04145**	25/06/2012	148813	SOFRONIE NICOLETA ANDREEA	SPORIND	16	16
7	**M 2013 01956**	21/03/2013	149071	DOLOI GEANI	MONITORUL DE IASI	16	17
8	**M 2013 03696**	29/05/2013	149160	SC NOMINA GROUP EXPERT SRL	Concursul Micii exploratori	16 35 41	17
9	**M 2013 03697**	29/05/2013	149161	SC NOMINA GROUP EXPERT SRL	IŢA Gărgăriţa	16 35 41	17
10	**M 2013 03745**	30/05/2013	148833	SC ALPLAST SRL	e365.ro Magazinul tău de încredere	9 18 28 35 36	18
11	**M 2013 04240**	18/06/2013	148963	S.C. RED ALERT SECURITY SYSTEM S.R.L.	RED ALERT SECURITY SYSTEM	37 38 39 41 45	18
12	**M 2013 04353**	21/06/2013	149120	SC REWE (ROMÂNIA) SRL	FANTANA CRISTALINA	32 35	18
13	**M 2013 07783**	30/10/2013	149088	SC DRAGOSTAL SECURITY SRL	DRAGOSTAL SECURITY	39 41 45	19
14	**M 2013 08280**	18/11/2013	130103	SC EDITURA ORIZONTURI SRL	AGENDA MEDICALĂ DE BUZUNAR	35 41	19
15	**M 2014 05301**	31/07/2014	148824	LUKAS CONSTRUCT SRL	DIN 1864 ARBEMA BERE BLONDA SUPERIOARA GUSTUL PUTERNIC AL UNEI BERI CU TRADITIE	32 35 39	19
16	**M 2014 06908**	10/10/2014	148703	ROSEQUEENS PROPERTIES SRL	LIBERTY CENTER Feel the life of the city	35 36 41	20

Nr. crt.	Nr. depozit	Dată depozit	Nr. marcă	Titular	Denumire marcă	Clase Nisa	pag.
(0)	(210)	(151)	(111)	(732)	(540)	(511)	
17	**M 2014 07384**	29/10/2014	148793	SPECIAL SECURITY SERVICES SRL	SPECIAL SECURITY SERVICES	37 38 39 41 42 45	20
18	**M 2015 00585**	29/01/2015	149152	SC DUMAPA SECURITY SISTEM SRL	DUMAPA SECURITY SISTEM	45	21
19	**M 2015 02821**	27/04/2015	149141	SC CIT ONE SRL	CIT ONE	39	21
20	**M 2015 03313**	15/05/2015	149049	FEDERATIA ROMANA DE OINA	FRO FEDERAŢIA ROMÂNĂ DE OINĂ FONDATĂ 1932	35 41 42	21
21	**M 2015 04256**	24/06/2015	149072	MONTECRISTO RETAIL RO SRL	KENVELO	3 7 9 14 25	21
22	**M 2015 04557**	08/07/2015	149122	SC LUXPRIMUM SRL	Soft	5 10	22
23	**M 2015 04658**	14/07/2015	149142	SC CIT ONE SRL	CIT ONE	45	22
24	**M 2015 04789**	17/07/2015	148952	SC EMMA SALAD SRL	SALAD BOX	29 30 31 32 43	22
25	**M 2015 05236**	06/08/2015	149162	SC APICOLA PASTORAL-GEORGESCU SRL	Albina Carpatină Apielixir	5 30	23
26	**M 2015 07384**	09/11/2015	149140	SC BIL EXPERT SECURITY SRL	BES BIL EXPERT SECURITY	45	23
27	**M 2015 07515**	13/11/2015	148809	SC ACVA VET SRL	La Mihai	5	23
28	**M 2015 07724**	20/11/2015	148870	Apple Inc.	3D TOUCH	9 14	23
29	**M 2015 07835**	25/11/2015	148943	SC REAL COMPANY SRL	TOPOVO	29	25
30	**M 2015 07915**	27/11/2015	149163	SC APICOLA PASTORAL-GEORGESCU SRL	APIMELIA	5 30	25
31	**M 2015 08100**	09/12/2015	149164	SC APICOLA PASTORAL-GEORGESCU SRL	APITERRA	3	25
32	**M 2015 08159**	10/12/2015	149165	SC APICOLA PASTORAL - GEORGESCU SRL	APISEPT	5 30	25
33	**M 2015 08370**	21/12/2015	149166	SC APICOLA PASTORAL GEORGESCU SRL	Albina Carpatină Apihepat	5 30	26
34	**M 2015 08454**	23/12/2015	148957	Ningbo Masahiro autoparts Inc.	ZENYO	11	26
35	**M 2016 00279**	20/01/2016	149073	IONESCU MARIN	RESTAURANT CODRII COSMINULUI	43	26

Nr. crt.	Nr. depozit	Dată depozit	Nr. marcă	Titular	Denumire marcă	Clase Nisa	pag.
(0)	(210)	(151)	(111)	(732)	(540)	(511)	
36	**M 2016 00951**	12/02/2016	148933	OVERMED MEDICAL CENTER	Overmed Medical Center	44	26
37	**M 2016 01323**	25/02/2016	148835	BODOLAN COSMIN-ALEXANDRU	ASSASSINS	25 35	27
38	**M 2016 01364**	29/02/2016	149151	CHAMAS MOHAMAD	CAFEA KEF	30 35 39	27
39	**M 2016 01606**	08/03/2016	149074	MARGHIOL NICOLAE	SATELE CULTURALE ALE ROMÂNIEI	35 41	27
40	**M 2016 01793**	15/03/2016	148935	ELISEI PREST SRL	fendi KEBAP	43	28
41	**M 2016 01804**	16/03/2016	148871	SC AGRICOLA MEDICINALE 2002 SRL	SIMBBIO	29 30	28
42	**M 2016 01857**	17/03/2016	149123	BANCA COMERCIALA ROMANA SA	BCR IT.Academy	35 36	28
43	**M 2016 01861**	17/03/2016	148704	SC MACROMEX SRL	EDENIA COQUELET DE BRETAGNE	29 35	29
44	**M 2016 01878**	18/03/2016	148829	DESANT SECURITY SRL	DESANT SECURITY	45	29
45	**M 2016 02293**	31/03/2016	149075	BANICA VALENTIN SORIN	Ideal Oil	29 35	29
46	**M 2016 02534**	07/04/2016	148759	OLARU ALINA	MAROCCO DE L'ARGAN	44	29
47	**M 2016 02780**	15/04/2016	149199	MORARU OANA ELENA	TAAS CONSULTANCY	35 41	30
48	**M 2016 03298**	09/05/2016	148737	SC MODULE SECURITY SRL	MODULE SECURITY	45	30
49	**M 2016 03305**	09/05/2016	148868	OPEN MINDS COFFEE CONSULTING SRL	Atelierul de Tarte	30 43	30
50	**M 2016 03342**	10/05/2016	148908	PREOŢESCU MIHAI	PREOŢESCU Crescător de Capre Alpină Franceză PRODUSE ARTIZANALE	29	30
51	**M 2016 03385**	12/05/2016	148764	MOGA LUCIAN INTREPRINDERE FAMILIALA	Pensiunea Casa Moga	35 43	31
52	**M 2016 03510**	17/05/2016	148985	IVĂNESCU LUCIAN ADRIAN	HOA Design for parallel world	42	31
53	**M 2016 03525**	18/05/2016	148738	ALINA SLEAHTITKAIA	KAYA	41	31
54	**M 2016 03668**	23/05/2016	148986	DENIS JUNIOR SRL	LUCAS FABIANI LF	18 25 35	31
55	**M 2016 03784**	03/06/2016	148830	ED&F MAN SUGAR LTD	James Man LEGACY	30 35 39	32

Nr. crt.	Nr. depozit	Dată depozit	Nr. marcă	Titular	Denumire marcă	Clase Nisa	pag.
(0)	(210)	(151)	(111)	(732)	(540)	(511)	
56	**M 2016 03833**	03/06/2016	148831	ED&F MAN SUGAR LTD	FAM. ZAHARIA gustă bucuria	30 35 39	32
57	**M 2016 03893**	03/06/2016	148832	ED&F MAN SUGAR LTD	Sweet Life	30 35 39	32
58	**M 2016 04025**	08/06/2016	148872	RAIFFEISEN BANK SA	CONFORT	36	33
59	**M 2016 04171**	09/06/2016	149076	SC STOP SRL	papaya	43	33
60	**M 2016 04354**	17/06/2016	149054	SC RIO GOLD SRL	SERENY JEWELRY & DIAMONDS	14 35	33
61	**M 2016 04413**	22/06/2016	148794	PAŞCA PETRU	RAPSOZII ZĂRANDULUI	41	33
62	**M 2016 04488**	24/06/2016	148987	SC BETTY ICE SRL	BETTY ICE SORBETTY	29 30 35 43	34
63	**M 2016 04489**	24/06/2016	148762	SC CAFEO DIRECT SRL	CAFEO.ro	16 30 35 43	34
64	**M 2016 04490**	24/06/2016	148761	SC CAFEO DIRECT SRL	CAFEO	16 30 35 43	34
65	**M 2016 04575**	29/06/2016	149159	SC DERYYFARM KARIM SRL	KD DERYYFARM KARIM PREŢUL CORECT SPRE STAREA DE BINE	5 35	35
66	**M 2016 04580**	29/06/2016	148961	POPA RALUCA ALINA	Ostara	41 44	35
67	**M 2016 04591**	30/06/2016	148873	CRISMAIR TRADE SRL	DECLARĂM RĂZBOI PREŢURILOR	11 19	35
68	**M 2016 04738**	07/07/2016	148897	SC MARKET IMPACT SRL	Bistro Le Club	41 43	36
69	**M 2016 04758**	07/07/2016	149155	SC BMF TOTAL SERV SRL	AFM ACADEMIA DE FACILITY MANAGEMENT	35 37 41	36
70	**M 2016 04931**	13/07/2016	149056	GAZPROM NEFTI SA	G-DRIVE NOUA PUTERE A CARBURANTULUI	4 32 37	36
71	**M 2016 04935**	13/07/2016	149045	GAZPROM NEFTI SA	G-DRIVE PUTEREA TRANSFORMARII	4 32 37	36
72	**M 2016 05104**	20/07/2016	148705	MIHAILA MARIA	MARIE'S GOLD	30 35	37
73	**M 2016 05119**	21/07/2016	148960	AKTAN SALER	DAX	3 35 39	37
74	**M 2016 05149**	21/07/2016	148948	SC CONVERSION MARKETING SRL	AFFILIATE SCHOOL	35 41	37

Nr. crt.	Nr. depozit	Dată depozit	Nr. marcă	Titular	Denumire marcă	Clase Nisa	pag.
(0)	(210)	(151)	(111)	(732)	(540)	(511)	
75	**M 2016 05150**	21/07/2016	148949	SC CONVERSION MARKETING SRL	AFFILIATE DAYS	35 41	38
76	**M 2016 05284**	27/07/2016	148866	MINCULESCU MIRUNA - IULIA	the bucharest s Est.014	16 35 41 45	38
77	**M 2016 05299**	28/07/2016	148765	TOURING CCO SRL	CASA SERENA	43	38
78	**M 2016 05364**	29/07/2016	148874	PHOENIX PHARMAHANDEL GmbH & Co KG SRL	BENU	3 5 8 10 16 35 44	39
79	**M 2016 05367**	09/08/2016	148745	Kaufland Warenhandel GmbH & Co. KG	VREAU DIN ROMÂNIA	16 29 30 31 32 33 35	40
80	**M 2016 05369**	09/08/2016	148744	Kaufland Warenhandel GmbH & Co. KG	VREAU DIN ROMÂNIA	16 29 30 31 32 33 35	49
81	**M 2016 05404**	01/08/2016	148945	MARISCA ROXANA DANIELA ELENA	Lena Miclaus	41	59
82	**M 2016 05639**	16/08/2016	148967	SC LIBRA GUARD SRL	LIBRA GUARD	45	59
83	**M 2016 05652**	16/08/2016	149077	ROGOB SRL, firmă de producţie şi comerţ	Salam MOLDOVENESC	29	60
84	**M 2016 05754**	22/08/2016	148988	SC ROSENBERG & PARTNERS TRADING SRL	COMERCIANTI DE DIAMANTE ROSENBERG & PARTNERS	14	60
85	**M 2016 05777**	23/08/2016	148706	APOSTOL ALEXANDRA	vegan shot food & drinks	39 43	60
86	**M 2016 05819**	25/08/2016	149078	SC SEMINEE EXPERT SRL	SEMINEE EXPERT	11	60
87	**M 2016 05825**	25/08/2016	148839	SC EDRINKS.RO S.R.L	edrinks.ro primul provider de bauturi	32 33 35 43	61
88	**M 2016 05827**	25/08/2016	148736	SC AG STEEL BUILDING & CLADDING SRL	AVINCI Altfel	37	61
89	**M 2016 05889**	30/08/2016	148875	POLI-FARBE Vegyipari Kft.	PRAKTICOLOR	2 19	61
90	**M 2016 05914**	31/08/2016	149046	KING OF SWEETS MARKET SRL	King of Sweets market	29 30 31 39	61
91	**M 2016 05934**	01/09/2016	149101	SC GEDEON RICHTER ROMÂNIA SA	RICHTER PROMATERN	5	62

Nr. crt.	Nr. depozit	Dată depozit	Nr. marcă	Titular	Denumire marcă	Clase Nisa	pag.
(0)	(210)	(151)	(111)	(732)	(540)	(511)	
92	**M 2016 05948**	01/09/2016	148955	SIMA BIANCA MARIA INTREPRINDERE INDIVIDUALA	Ispite Dulci	30 43	62
93	**M 2016 05983**	02/09/2016	148898	ZANFIRESCU ION GABRIEL	MOBITEL	35 37 38	62
94	**M 2016 06001**	05/09/2016	149124	PRIGOANA VASILE SILVIU	MATINALI ŞI POPULARI	35 41 42	62
95	**M 2016 06002**	05/09/2016	149125	PRIGOANA VASILE SILVIU	RĂMĂŞAG PE FOLCLOR	35 41 42	63
96	**M 2016 06050**	06/09/2016	149079	ECONOMU MARIANA	GELATERIA MARIA ARTIGIANALE	30 43	63
97	**M 2016 06053**	06/09/2016	148976	SC PIESE ESPRESSOR SRL	OTTIMO CAFFE - IL SAPORE ITALIANO	30	63
98	**M 2016 06074**	07/09/2016	149067	SC BOROMIR IND SRL	BOROMIR-COZONA C PICOMIGDALĂ CREMĂ LAPTE - FRIŞCĂ ŞI CIPSURI DE CIOCOLATĂ	30	63
99	**M 2016 06075**	07/09/2016	149068	SC BOROMIR IND SRL	DELICII DE BOROMIR - CASA COZONACULUI BOROMIR	30 35 39 43	64
100	**M 2016 06090**	07/09/2016	148766	SC MINDBOX SRL	mindbox	9 38 42	64
101	**M 2016 06144**	12/09/2016	148891	SC BOILER EVENTS SRL	boiler club	25 35 41	64
102	**M 2016 06146**	12/09/2016	148894	SC FESTIVAL TICKETS MANAGEMENT SRL	Electric City	25 35 41	65
103	**M 2016 06162**	12/09/2016	148767	CREDIT EUROPE BANK (ROMANIA) SA	OPTIMO CREDIT	35 36	65
104	**M 2016 06163**	12/09/2016	148760	CREDIT EUROPE BANK (ROMANIA) SA	CREDIT OPTIMO	35 36	65
105	**M 2016 06172**	13/09/2016	148946	FELBABEL RAMONA	FELBA	25 35 42	65
106	**M 2016 06175**	13/09/2016	148971	SC RIVER PASTA SRL	Pasta La Vista to go	29 43	66
107	**M 2016 06232**	15/09/2016	149200	RED CITY TRANSYLVANIA SRL	FEED YOUR SENSES 1717 BERE ARTIZANALĂ	32	66
108	**M 2016 06296**	19/09/2016	148927	FRĂŢILĂ LIGIA	Niko Palace	41	67
109	**M 2016 06353**	21/09/2016	149080	CONSTANTIN TUDOR	SIK & KANN	30	67

Nr. crt.	Nr. depozit	Dată depozit	Nr. marcă	Titular	Denumire marcă	Clase Nisa	pag.
(0)	(210)	(151)	(111)	(732)	(540)	(511)	
110	**M 2016 06374**	21/09/2016	149167	IOANIŢESCU DAVID-EMANUEL RADU ANDREEA-LORENA	OKFEA	30 43	67
111	**M 2016 06404**	22/09/2016	149157	SC ECO NRG SRL	FISHMANN QUALITY PREMIUM FISH	29	67
112	**M 2016 06413**	23/09/2016	148889	BEST CREATIV INTERIOR SRL	creativ interior	42	68
113	**M 2016 06441**	26/09/2016	148989	MÂRŢ EMILIA	CROSTA	29 30 31 32 35 36 43	68
114	**M 2016 06464**	27/09/2016	149201	ASOCIATIA C' ART FEST	C 'ART FEST CRISTIAN INTERNATIONAL ART FESTIVAL	35 41	68
115	**M 2016 06465**	27/09/2016	149202	ASOCIATIA C' ART FEST	C' ART FEST	35 41	69
116	**M 2016 06522**	29/09/2016	148990	TUSNAD SA	Ascultă-ţi Inima	43	69
117	**M 2016 06529**	29/09/2016	149114	SC PRODPROSPER SRL	PRODPROSPER Junghiu Cârnaţi de Sibiu	29	69
118	**M 2016 06530**	29/09/2016	148991	SC PRODPROSPER SRL	Junghiu Salam Sinaia Prodprosper	29	69
119	**M 2016 06533**	29/09/2016	148992	SC PRODPROSPER SRL	Prodprosper Junghiu Salam bănăţean	29	70
120	**M 2016 06553**	30/09/2016	148707	CHIRU CRISTINA-TEODORA	VANITY -100% human hair extensions	3 26 35	70
121	**M 2016 06559**	30/09/2016	148966	ALEXANDRA NEGRILA	ETNOTIQUE Traditions are made in România	18 25 35 39 41	71
122	**M 2016 06638**	04/10/2016	148956	SC EGROM INVEST FUND SRL	ROWALTINVEST	36	71
123	**M 2016 06672**	05/10/2016	149058	MARINA & SANTIS SRL	HOTEL BAVARIA BLU	43	71
124	**M 2016 06742**	07/10/2016	148993	ASOCIATIA CLUBUL SPORTIV KRIGEL	Székelyföldi Lovas Ünnep	41	72
125	**M 2016 06801**	10/10/2016	148768	MAŞCOVESCU VASILE-CLAUDIU	Portobella	43	72
126	**M 2016 06838**	12/10/2016	149081	COŢOFANĂ RADU-GABRIEL	Ladyup Sport & Lifestyle Concept	28 35 41 44	72
127	**M 2016 06839**	12/10/2016	148994	ALBU LILIANA	CRAMA VIISOARA	33	72

Nr. crt.	Nr. depozit	Dată depozit	Nr. marcă	Titular	Denumire marcă	Clase Nisa	pag.
(0)	(210)	(151)	(111)	(732)	(540)	(511)	
128	**M 2016 06851**	12/10/2016	148910	SC RANKINE SRL	RANKINE CEASURI BIJUTERII GENTI ACCESORII	14 18 35	72
129	**M 2016 06882**	13/10/2016	148735	SC ANGELLI SPUMANTE & APERITIVE SRL	ANGELLI GRAN DOLCE DULCE PRELUDIO DI UN'AVVENTURA	33	73
130	**M 2016 06926**	14/10/2016	149168	SC APICOLA PASTORAL GEORGESCU SRL	DR. APIS - Remedii din stup	3 5 30	73
131	**M 2016 06927**	14/10/2016	148769	MURAT SAIN INTREPRINDERE INDIVIDUALA	ROMCARM savoare de la ţară	29 35	73
132	**M 2016 06930**	14/10/2016	149169	SC APICOLA PASTORAL GEORGESCU SRL	BEE POTENT	5 30	74
133	**M 2016 06994**	17/10/2016	149187	BANEASA DEVELOPMENTS SRL	Grand Unlimited	16 35 41 42 43	74
134	**M 2016 07022**	18/10/2016	148770	ELECTRO TOYS HOBBY SRL	hobbymag.ro Lumea ta, regulile tale	28	74
135	**M 2016 07104**	20/10/2016	148916	NEGOIŢĂ VICTOR ANDREI STĂNESCU LAURENŢIU STAMIN CRISTI-FLORIN	THE Flying Pig FINE SWINE CANTINA	43	75
136	**M 2016 07140**	21/10/2016	148995	CURUTIU ILEANA-NICOLETA	TRANSFORCE	39	75
137	**M 2016 07158**	24/10/2016	148771	SC THE BREWERY SRL	THE BREWERY	40 41	75
138	**M 2016 07162**	24/10/2016	148795	BGS EVENTS SRL	BGS EVENTS	35 45	76
139	**M 2016 07175**	25/10/2016	148757	CLUB SPORTIV U CRAIOVA SA	ucv1948	25 28 35 41 43	76
140	**M 2016 07176**	25/10/2016	148758	CLUB SPORTIV U CRAIOVA SA	ucraiova1948	25 28 35 41 43	76
141	**M 2016 07179**	25/10/2016	148865	TODICĂ CARMEN-ROXANA	Atelierul de SLĂBIT	44	77
142	**M 2016 07252**	26/10/2016	148796	BARBADIS SRL	ATELIERUL de MICI	29 35	77
143	**M 2016 07253**	26/10/2016	149147	MIREA MARIAN	21 Atelierul de Bucătării Calitatea face diferenţa, alege profesioniştii!	20 35	77

Nr. crt.	Nr. depozit	Dată depozit	Nr. marcă	Titular	Denumire marcă	Clase Nisa	pag.
(0)	(210)	(151)	(111)	(732)	(540)	(511)	
144	**M 2016 07260**	27/10/2016	149108	CATUNA B. VIOREL INTREPRINDERE INDIVIDUALA	Ia-ma cu tine !	25 35	78
145	**M 2016 07273**	27/10/2016	149082	BRAND EMOTION SRL	BRAND EMOTION be.	7 9 24 35 36 38 41 42 43 45	78
146	**M 2016 07274**	27/10/2016	149083	BRAND EMOTION SRL	brandminds	7 9 24 35 36 38 41 42 43 45	79
147	**M 2016 07280**	27/10/2016	148876	INTERNET GROUP D.O.O.	TESLA	9 11	79
148	**M 2016 07281**	27/10/2016	148877	INTERNET GROUP D.O.O.	TESLA	9 11	79
149	**M 2016 07289**	27/10/2016	149084	AQUA NRG INVESTMENTS LIMITED	Creamel	32 33	80
150	**M 2016 07305**	28/10/2016	149051	SC MOBILA GRANDEAUR SRL	Mobila Grandeaur	20	80
151	**M 2016 07307**	28/10/2016	148906	SC RCS & RDS SA	ştirile de 10	38 41	80
152	**M 2016 07326**	29/10/2016	148772	TINTARCU RALUCA-CRISTINA	buoni e bravi PIZZERIE	43	80
153	**M 2016 07328**	30/10/2016	148841	POP CRISTIAN-LUDOVIC	DEVORA Ultra Premium Pet Food	31	80
154	**M 2016 07357**	31/10/2016	148797	TOFAN VLAD ALEXANDRU ÎNTREPRINDERE INDIVIDUALĂ	BMAN	25 35	81
155	**M 2016 07361**	31/10/2016	148818	SC ZDROVIT ROMANIA SRL	SLABOFICAT	5 10	81
156	**M 2016 07362**	31/10/2016	148820	SC ZDROVIT ROMANIA SRL	FICATSLIMIN	5 10	81
157	**M 2016 07376**	01/11/2016	149170	SC RON PROTECT SOLUTIONS SRL	STINGATOARE DE INCENDIU VICTORIA	9 35	82
158	**M 2016 07385**	01/11/2016	148773	STAMATIN IOAN DANIEL	Q fest	41	82
159	**M 2016 07389**	01/11/2016	148774	STAMATIN IOAN DANIEL	Quantic	41	82
160	**M 2016 07392**	01/11/2016	148775	ANGHEL RUXANDRA ELMIRA	ASADO STEAKHOUSE	43	82

Nr. crt.	Nr. depozit	Dată depozit	Nr. marcă	Titular	Denumire marcă	Clase Nisa	pag.
(0)	(210)	(151)	(111)	(732)	(540)	(511)	
161	**M 2016 07394**	01/11/2016	148743	TELLURIUM CHEMICAL Co.,	FORTISTIM	1	83
162	**M 2016 07428**	02/11/2016	148812	SC ITAL-KOL SRL	IK	1 19	83
163	**M 2016 07464**	02/11/2016	149019	TRANSILVANIA'S WINE SRL	LECHBURG 1962 in vino ethica	33 35	83
164	**M 2016 07465**	02/11/2016	148789	EAGLE ADVANCED SECURITY SRL	EAGLE ADVANCED	35 45	83
165	**M 2016 07491**	03/11/2016	148708	SC SOCIETY CAFÉ SRL	TARO	43	84
166	**M 2016 07492**	03/11/2016	149085	APOSTEANU TUDOR ALEXANDRU	TUDOR Gourmet Burgers	29 30 43	84
167	**M 2016 07503**	03/11/2016	148913	ATMAN PROTECTION SRL	ATMAN PROTECTION	38 42 45	84
168	**M 2016 07527**	04/11/2016	148741	SIDELA S.A.	PICATURA	17	85
169	**M 2016 07551**	08/11/2016	148915	AXINTE GEORGE MANUEL STOIAN GABRIEL	N NUTRIFIC	3 5 30 35 44	85
170	**M 2016 07553**	21/11/2016	148996	CABINET AVOCAT NECHITA IONEL-NICOLAE	"AVOCATIS"- CABINETE AVOCAŢI	45	86
171	**M 2016 07556**	07/11/2016	148848	SC PROMOSAPIENS SRL	PromoSapiens- we design your future	35 38 41 43	86
172	**M 2016 07557**	07/11/2016	149146	SC NUTRICOM SA	NUTRICOM	29 30 31 32 35 39 40 42 44 45	86
173	**M 2016 07568**	07/11/2016	148709	SOARE RĂZVAN-PETRE	SportHero	18 25 35	87
174	**M 2016 07602**	08/11/2016	148849	MARIN OANA MARIA	Priky & You ÎNCĂLŢĂMINTE ORTOPEDICĂ PENTRU COPII ŞI ADULŢI	25 35	87
175	**M 2016 07642**	09/11/2016	148895	HTM HIGH TECHNOLOGY MANUFACTURER SRL	HTM HIGH TECHNOLOGY MANUFACTURER	7 9 11 21 35	87
176	**M 2016 07653**	10/11/2016	149063	SC BON SWEET BON PRODUCTIE SRL	FRUIT LOVE	29 30 35	88
177	**M 2016 07657**	10/11/2016	149086	SC REPS SRL	HOTEL DUMBRAVA	39 41 43	90
178	**M 2016 07679**	11/11/2016	148997	MYGADGET	G MYGADGET GET THAT GADGET AND PLAY.RO	9	90

Nr. crt.	Nr. depozit	Dată depozit	Nr. marcă	Titular	Denumire marcă	Clase Nisa	pag.
(0)	(210)	(151)	(111)	(732)	(540)	(511)	
179	**M 2016 07708**	13/11/2016	148776	LEONTESCU MIHAI	Bean Bag Festival	41	90
180	**M 2016 07734**	14/11/2016	149087	SC AVINCIS VINURI SRL	AVINCIS CUVÉE ALEXIS	33	91
181	**M 2016 07739**	14/11/2016	148777	ROMEGA FOOD DISTRIBUTION SRL	sarvan my Coffee Coffee Flavoured Filled Bonbon	30	91
182	**M 2016 07740**	14/11/2016	148890	SC RAIS STEEL GRUP SRL MATEI MARIA	e-autorizatii	37 42	91
183	**M 2016 07748**	14/11/2016	148710	SC JOY TOURS SRL	Joy Tours We'll Take You Places	35 39	91
184	**M 2016 07762**	15/11/2016	149126	SC MELINTEANU PREST SRL	SCOALA DE SOFERI MELINTEANU SERIOZITATE SI PROFESIONALISM	41	92
185	**M 2016 07779**	15/11/2016	148918	SC NITELA IMPEX SRL	Ana Traditional	29 30	92
186	**M 2016 07780**	15/11/2016	148917	SC NITELA IMPEX SRL	Mila 23	29	92
187	**M 2016 07789**	15/11/2016	149185	SC CARNIVON KFT	Sigma technik	1 11 17	93
188	**M 2016 07792**	16/11/2016	149127	SC MAIZE FOOD SRL	MAIZE	43	93
189	**M 2016 07798**	16/11/2016	148939	SC SMISS SECURITY SRL	SMISS SECURITY	37 39 45	93
190	**M 2016 07807**	16/11/2016	148827	SC KLAIN SRL	KLAIN	35 42	93
191	**M 2016 07809**	16/11/2016	149055	REDIS MARKET SRL	REDIS MARKET	35	94
192	**M 2016 07810**	16/11/2016	149089	WONDER FOODS SRL	WONDER FOODS	35	94
193	**M 2016 07815**	16/11/2016	148711	CMI DR. LAZAR DAN-IOAN Cabinet Medical de Medicină Dentară	Clinica Lazar	44	94
194	**M 2016 07828**	16/11/2016	149111	JUICE MASTER SRL	DOR DE TRANSILVANIA	32	95
195	**M 2016 07840**	17/11/2016	149203	IONESCU ROMEO	THE HUB	43	95
196	**M 2016 07855**	17/11/2016	148712	LĂSCONI DUMITRU	Festivalul Internaţional de folclor pentru copii şi tineret "CARPATICA"	41	95
197	**M 2016 07860**	17/11/2016	148998	SC CREDIT-GOLD & GF 2003 SRL	TEILOR FINE JEWELLERY	14 35	95
198	**M 2016 07871**	18/11/2016	148823	OLOSUTEAN-GRIGOR OSCUTA RARES-BOGDAN	SIMPLE RETRO BLUES	35 41	96

Nr. crt.	Nr. depozit	Dată depozit	Nr. marcă	Titular	Denumire marcă	Clase Nisa	pag.
(0)	(210)	(151)	(111)	(732)	(540)	(511)	
199	**M 2016 07872**	18/11/2016	148798	SC PRYM FASHION ROMANIA SRL	PF	26	96
200	**M 2016 07873**	18/11/2016	148713	TAKKA ROOF SRL	TAKKA ROOF SYSTEMS	6 35	97
201	**M 2016 07874**	18/11/2016	148999	SC VUP PROD SRL	VUP PROD	3 5 35 39 40 42	97
202	**M 2016 07903**	20/11/2016	149052	IORDACHE OVIDIU	Vanilla Roads	41	98
203	**M 2016 07905**	21/11/2016	148860	OSTEOARTICULAR MED SRL	CHIROMEDICAL	44	98
204	**M 2016 07911**	21/11/2016	148714	COVĂSNEANU ALEXANDRU-BOGDAN BATOG TUDOR-STEFAN	ABSTRACT 2	44	99
205	**M 2016 07918**	21/11/2016	149000	SC PLASTSISTEM SA	TERA STEEL	6 35 42	99
206	**M 2016 07942**	22/11/2016	148778	SC OTP BANK ROMANIA SA	Magnetul de bani	9 35 36 38 41 42	99
207	**M 2016 07976**	22/11/2016	149047	I.M. VINĂRIA PURCARI SRL	MALURILE PRUTULUI	33	100
208	**M 2016 07980**	23/11/2016	148858	SC PHYLAXIA PHARMAROM SRL	VIP TARGET SECURITY GROUP	45	100
209	**M 2016 07981**	23/11/2016	148859	SC PHYLAXIA PHARMAROM SRL	PHYLAXIA PHARMAROM	5 35	100
210	**M 2016 07983**	23/11/2016	148749	DOMENIILE BLAGA SRL		33	101
211	**M 2016 07984**	23/11/2016	148747	DOMENIILE BLAGA SRL		33	101
212	**M 2016 07985**	23/11/2016	148750	DOMENIILE BLAGA SRL		33	101
213	**M 2016 07986**	23/11/2016	148748	DOMENIILE BLAGA SRL		33	101
214	**M 2016 08016**	24/11/2016	149158	C.M.I. DR. OLTEAN PAUL ANDREI	CLINICA DENTARA Dr. Paul Oltean	35 44	101
215	**M 2016 08017**	24/11/2016	148852	SC DENTVISAGE SRL-D	DentVISAGE	44	102
216	**M 2016 08019**	24/11/2016	148779	PACO EXPORT SERVICES SRL	Chez ODETTE tarte ca la carte	30	102
217	**M 2016 08025**	24/11/2016	148845	SC BAZAR PRODUCTION SRL	ALIVE	41 43	103

Nr. crt.	Nr. depozit	Dată depozit	Nr. marcă	Titular	Denumire marcă	Clase Nisa	pag.
(0)	(210)	(151)	(111)	(732)	(540)	(511)	
218	**M 2016 08028**	24/11/2016	148754	TEHNOCHIM SRL	GOSPODARUL VERDE	7	103
219	**M 2016 08030**	24/11/2016	148755	TEHNOCHIM SRL	TEHNOROM GROUP	7	103
220	**M 2016 08032**	24/11/2016	148753	TEHNOCHIM SRL	GOSPODAR UNIVERSAL	7	103
221	**M 2016 08033**	24/11/2016	148982	SC PATISGAL SRL	PATIS SWEETS	30	103
222	**M 2016 08035**	24/11/2016	149090	SC CONTINENTAL SRL	NORTH STAR RESIDENCE	35 36 37	104
223	**M 2016 08036**	28/11/2016	148746	SC AGROTEHNOGRUP SRL	A AGROTEHNOGRUP	1 5 7 9 30 31 39 44	104
224	**M 2016 08038**	24/11/2016	149154	SC MICRODREAM SRL	Bervolo	35 42	105
225	**M 2016 08039**	24/11/2016	149153	SC MICRODREAM SRL	Nibaro	38 42	105
226	**M 2016 08042**	28/11/2016	148780	SC F&F IT SERVICES SRL	reclamatio	7 9 35 38 42	105
227	**M 2016 08043**	24/11/2016	148983	SC PATISGAL SRL	PATIS Frozen	30	106
228	**M 2016 08045**	24/11/2016	149204	ETI GIDA SANAYI VE TICARET ANONIM SIRKETI	ETI ZAGA	30	106
229	**M 2016 08050**	24/11/2016	148715	ASOCIAŢIA RO-PESCADOR	RO-PESCADOR	35	107
230	**M 2016 08055**	25/11/2016	149205	SC MAXX GRUP SRL	EXCLUSIV MAXX 2 FASHION	35	107
231	**M 2016 08058**	25/11/2016	148716	SC KINETECH DISTRIBUTION SRL	KINETECH DISTRIBUTION	35 39	107
232	**M 2016 08059**	25/11/2016	148837	SC M INSTALL SRL	Happy sun	9 35 36 37 39 40 42	107
233	**M 2016 08064**	25/11/2016	148826	SC AFI EUROPE MANAGEMENT SRL	AFI ENERGY	35 36 37 42 45	108
234	**M 2016 08066**	25/11/2016	149107	ROGNEAN IOAN-MIHAI	BENTLEY Farm	7 8 9 11 37 42	108
235	**M 2016 08073**	25/11/2016	148717	SC SOFTELLIGENCE SRL	fintech os	9 16 35 41 42 45	109

Nr. crt.	Nr. depozit	Dată depozit	Nr. marcă	Titular	Denumire marcă	Clase Nisa	pag.
(0)	(210)	(151)	(111)	(732)	(540)	(511)	
236	**M 2016 08074**	25/11/2016	148718	SC SOFTELLIGENCE SRL	SOFTELLIGENCE EBS	9 16 35 41 42 45	110
237	**M 2016 08075**	25/11/2016	148719	SC SOFTELLIGENCE SRL	SOFTELLIGENCE	9 16 35 41 42 45	110
238	**M 2016 08076**	25/11/2016	148896	SC FOOD TRADE COMPANY SRL	DOR de lactate	29 35	111
239	**M 2016 08092**	28/11/2016	149001	CIOCA CAMELIA RALUCA	GO2ROMANIA	35	111
240	**M 2016 08094**	28/11/2016	148781	SC OTP BANK ROMANIA SA	Pénzmágnes	9 35 36 38 41 42	112
241	**M 2016 08096**	28/11/2016	148782	SC IQUEST TECHNOLOGIES SRL	IQUEST	9 35 38 41 42 45	112
242	**M 2016 08099**	28/11/2016	148783	ASOCIATIA INFOCONS	InfoCons protectia-consumatorilor.ro	16 41	113
243	**M 2016 08100**	28/11/2016	148720	ASOCIATIA INFOCONS	O9ATITUDINE! o nouă atitudine!	16 41	113
244	**M 2016 08102**	28/11/2016	148721	ASOCIATIA INFOCONS	O9ATITUDINE!	16 41	113
245	**M 2016 08106**	14/12/2016	149128	Primaria Municipiului Alba Iulia - Centrul de Resurse - Academia Doamnelor	CENTRU DE RESURSE - Academia Doamnelor	41	114
246	**M 2016 08107**	14/12/2016	149129	Primaria Municipiului Alba Iulia - Centrul de Resurse - Academia Doamnelor	PRODUS DIN SUFLET PENTRU COMUNITATE	41	114
247	**M 2016 08127**	28/11/2016	148842	SC ANVELOMAG TOP AUTO SRL	Anvelomag încredere şi siguranţă	35	114
248	**M 2016 08135**	28/11/2016	149130	ROMEGA FOOD DISTRIBUTION SRL	Caramele Verde	30 35	115
249	**M 2016 08155**	29/11/2016	148722	SC D-TOYS SRL	MÂŢA-N SAC	28	115
250	**M 2016 08160**	29/11/2016	148878	JOIŢA CĂTĂLIN SORINEL	youthink	35 41 43	115
251	**M 2016 08165**	29/11/2016	148821	STOYAN LYUBENOV LYUBOV VLADIMIR LYUBENOV LYUBOV	"SUBLIMA" NEAPOLITANA	30	115

Nr. crt.	Nr. depozit	Dată depozit	Nr. marcă	Titular	Denumire marcă	Clase Nisa	pag.
(0)	(210)	(151)	(111)	(732)	(540)	(511)	
252	**M 2016 08189**	08/12/2016	148784	SC TOURING EUROPABUS ROMANIA SRL	TRAVELBRANDS by EUROLINES	35 39	116
253	**M 2016 08192**	29/11/2016	148723	SC NAPOCHIM IMOBILIARE SA	SCALA CENTER	36 37	116
254	**M 2016 08196**	03/12/2016	148847	Asociatia Centre for Advanced Research in Management and Applied Ethics	Ethics & Compliance Magazine	9 16 35 38 41 42	116
255	**M 2016 08197**	03/12/2016	148724	SC NEWDAY DISTRIBUTION SRL	newday	3 30	117
256	**M 2016 08203**	05/12/2016	148725	SC ORIGINI PI SRL		29 30 31	117
257	**M 2016 08204**	05/12/2016	148785	SC DANTEX RO SRL	sewTech	7 8 23 35	118
258	**M 2016 08205**	05/12/2016	148726	SC ORIGINI PI SRL	ORIGINI PRODUSE NATURALE DUPĂ REŢETELE LUI ŢANE	29 30 31	118
259	**M 2016 08211**	14/12/2015	149091	PHILIP MORRIS PRODUCTS S.A.	DELICADOS	34	119
260	**M 2016 08214**	05/12/2016	148853	FUNDATIA TINERI PENTRU MISIUNE BUCURESTI	Tineri Pentru Misiune	41 45	119
261	**M 2016 08215**	05/12/2016	148739	SC LABORATOARELE REMEDIA SRL	sferik	5 30	119
262	**M 2016 08217**	05/12/2016	148857	SC REBY OUTLET SRL	HOT DOG GRILL on the RUN	35 43	119
263	**M 2016 08222**	05/12/2016	148808	S.C.M. POTAISSA TURDA	POTAISSA SCM	43	120
264	**M 2016 08223**	05/12/2016	148742	SC TERAPIA SA	FARINGOSEPT CALM	5 35	120
265	**M 2016 08232**	06/12/2016	148909	SC SOLARIS PLANT SRL	Atelier de obiceiuri sanatoase	16 35 41	120
266	**M 2016 08233**	06/12/2016	148763	SC HQZ SECURITY SRL	HQZ SECURITY	45	121
267	**M 2016 08235**	06/12/2016	148806	SC TEHNIC MEDIA SRL	I BUY Smart - Catalog industrial pentru achizitii rapide	35	121
268	**M 2016 08236**	06/12/2016	148786	CENTRUL MEDICAL POLIMED SRL	POLImed Centrul medical	42 44	121
269	**M 2016 08239**	06/12/2016	148882	SC SNAKE TRANS SRL SC MILLENIUM TRANS IMPEX SRL	RideBus	35 39	122

Nr. crt.	Nr. depozit	Dată depozit	Nr. marcă	Titular	Denumire marcă	Clase Nisa	pag.
(0)	(210)	(151)	(111)	(732)	(540)	(511)	
270	**M 2016 08240**	06/12/2016	148787	SC DATRIMEX GROUP SRL	H HOMECLASS, let your home speak about you	20 35 42	122
271	**M 2016 08241**	06/12/2016	148727	PALMEX CM SRL	PALMEX CM	6 37 39	123
272	**M 2016 08243**	06/12/2016	148788	THINK INTERNATIONAL MANAGEMENT SRL	NE'ST	16 28 35 37 38 39 41 42	123
273	**M 2016 08258**	06/12/2016	149002	DOOH MEDIA PRODUCTION SRL	Pharmacy TV Be well. Stay informed.	35 38 41 42 44	124
274	**M 2016 08259**	06/12/2016	149003	DOOH MEDIA PRODUCTION SRL	Healthcare TV Be well. Stay informed.	35 38 41 42 44	125
275	**M 2016 08265**	07/12/2016	149112	SPOT DISTRIB SRL	CĂMARA cu LEGUME	35	126
276	**M 2016 08266**	07/12/2016	149131	PM TOTAL SECURITY SRL	PM TOTAL SECURITY	45	126
277	**M 2016 08268**	07/12/2016	148740	ANDRONESCU MĂDĂLINA	FREUDESCU UN FESTIVAL CU TUŞĂ PSIHANALITICĂ	35 41 43	126
278	**M 2016 08270**	07/12/2016	148931	SC D-TOYS SRL	BREKI	28	127
279	**M 2016 08272**	07/12/2016	148862	SC D-TOYS SRL	BROTĂCEL	28	127
280	**M 2016 08273**	07/12/2016	148822	SC CERAMICA STIL SRL	CERAMICA STIL	35	127
281	**M 2016 08274**	07/12/2016	149132	SC LAROPHARM SRL	LAROGRIP VAPORIN	3	127
282	**M 2016 08277**	07/12/2016	148799	BANCA COMERCIALĂ ROMÂNĂ SA	DE TOATE ÎN RATE CU CARDUL DE CREDIT BCR	35 36	127
283	**M 2016 08282**	07/12/2016	148844	SC QUARTZ MATRIX SRL	Construim lumea împreună, zi de zi	9 38 42	127
284	**M 2016 08283**	07/12/2016	148893	GRAND MUSIC EVENTS SRL	GRAND MUSIC EVENTS	41	128
285	**M 2016 08284**	07/12/2016	148843	SC QUARTZ MATRIX SRL		9 38 42	128
286	**M 2016 08286**	07/12/2016	148861	SC ZDROVIT ROMANIA SRL	OSTEOPTIM	5	128
287	**M 2016 08287**	07/12/2016	148819	SC ZDROVIT ROMANIA SRL	OSTEOPRIM	5	129
288	**M 2016 08288**	07/12/2016	148800	AL EBADI AHMED	KANDIL GLASS	21 35	129

Nr. crt.	Nr. depozit	Dată depozit	Nr. marcă	Titular	Denumire marcă	Clase Nisa	pag.
(0)	(210)	(151)	(111)	(732)	(540)	(511)	
289	**M 2016 08289**	07/12/2016	148919	SUCIU MARCELUS LUCIAN	Transylvanian School of Hospitality	41	129
290	**M 2016 08290**	07/12/2016	148846	SC ALBU INDUSTRIES SRL	ALBU	30 35	130
291	**M 2016 08294**	07/12/2016	149004	SC MED LIFE SA	FamilyLife	44	130
292	**M 2016 08295**	07/12/2016	149005	SC MED LIFE SA	EasyLife	44	130
293	**M 2016 08296**	07/12/2016	149006	SC MED LIFE SA	Life&Go	44	131
294	**M 2016 08298**	07/12/2016	149007	SC MED LIFE SA	MedLife Maternitatea Bucureşti	44	131
295	**M 2016 08299**	07/12/2016	149008	SC MED LIFE SA	MedLife. Facem Romania bine.	44	131
296	**M 2016 08302**	08/12/2016	148838	SC OCEAN ZEKI SRL	primo fast food	43	131
297	**M 2016 08303**	08/12/2016	148940	MUZEUL MEMORIAL OCTAVIAN GOGA	MUZEUL MEMORIAL "OCTAVIAN GOGA"	9 14 16 35 41	132
298	**M 2016 08305**	08/12/2016	148805	SOCE IMPEX SA	Winners CENTER	36	133
299	**M 2016 08306**	08/12/2016	149133	SC BRASHMORE FRANCHISING COMPANY SRL	MADNESS	30 43	133
300	**M 2016 08316**	09/12/2016	149009	BOCA DANIEL IOAN	RoSTT	37	133
301	**M 2016 08320**	08/12/2016	148792	KEHE IMPEX VICTORY SRL	R Rosso	25 35	133
302	**M 2016 08321**	08/12/2016	148914	SC BIONATIV SRL	REMEDIU	35	134
303	**M 2016 08323**	08/12/2016	148801	RADU DRAGOS-ADRIAN	Frank. dessert bar	29 30 32 43	134
304	**M 2016 08327**	08/12/2016	148751	SC PGS GLOBAL TRADING SRL	BIOMINI	3 29 30	134
305	**M 2016 08328**	08/12/2016	148886	SC COLDEA CONSTRUCŢII SRL	COLDEA	35 37	135
306	**M 2016 08331**	08/12/2016	148951	SC PATROL DPI. DIR SECURITY SRL	PATROL DPI DIR SECURITY	45	135
307	**M 2016 08338**	09/12/2016	148728	SC ALTIMEX PRO INTERNATIONAL SRL	UN DAR MIC AL NOSTRU, UN DAR NEPREŢUIT AL TĂU!	5 35 38	135
308	**M 2016 08339**	09/12/2016	148729	SC ALTIMEX PRO INTERNATIONAL SRL	SĂDEŞTE PENTRU VIITOR !	5 35 38	136
309	**M 2016 08345**	09/12/2016	148730	SC BUCOVINA TURISM SEVERIN SA	Kaffeehaus BISTRO & CAFE	35 43	136
310	**M 2016 08346**	09/12/2016	148731	JUST SEVEN SRL	JUSTSEVEN	35 39	136
311	**M 2016 08357**	09/12/2016	148732	SC PHARMCONNECT SERVICES SRL	ONCONECT	5 35	136

Nr. crt.	Nr. depozit	Dată depozit	Nr. marcă	Titular	Denumire marcă	Clase Nisa	pag.
(0)	(210)	(151)	(111)	(732)	(540)	(511)	
312	**M 2016 08359**	22/12/2016	148892	KIFRA MAGIC SRL	ELIXIR	3	137
313	**M 2016 08360**	09/12/2016	148733	CAMERA DE COMERŢ ŞI INDUSTRIE MARAMUREŞ	Nunta de la A la Z	35 41	137
314	**M 2016 08368**	09/12/2016	148969	CYMBIOGEN SRL-D	NQA	6 14 16 20 26	137
315	**M 2016 08372**	12/12/2016	148825	FUNDATIA BUCURIA DARULUI	FUNDATIA BUCURIA DARULUI	35 43 45	138
316	**M 2016 08374**	12/12/2016	148734	BLAJ SORINA-DANIELA	Nu stau drepţi în prima linie? Îi ordonăm noi!	10 44	138
317	**M 2016 08383**	12/12/2016	148802	SC PROMEDIVET SRL	CALCI-BIO-VIT	5	138
318	**M 2016 08387**	12/12/2016	148884	HIGH ENERGY CONCEPTS SRL	HIGH ENERGY	5 30 32 35 42 44	138
319	**M 2016 08390**	12/12/2016	149010	DR REDDY'S LABORATORIES LTD	NIBRUTRED	5	139
320	**M 2016 08391**	12/12/2016	149011	DR REDDY'S LABORATORIES LTD	NILATRED	5	139
321	**M 2016 08392**	12/12/2016	149012	DR REDDY'S LABORATORIES LTD	LENANGIO	5	139
322	**M 2016 08393**	12/12/2016	149013	SC SALA IMPEX SRL	SALA CLEAN BUSINESS	7 35 37	139
323	**M 2016 08397**	12/12/2016	149014	CIOBANU MIHAI	Parincă	33	140
324	**M 2016 08402**	13/12/2016	148968	SC MEMENTO MED SRL	MEMENTO MED	44	140
325	**M 2016 08403**	13/12/2016	149050	MARIN IOANA-RUXANDRA MOSESSOHN DANIEL - CONSTANTIN	Boof Handmade	14 16 35	140
326	**M 2016 08409**	13/12/2016	148807	FEDERAŢIA ROMÂNĂ DE FOTBAL	LIGA 2 FUTSAL	35 41	141
327	**M 2016 08410**	13/12/2016	148803	FEDERATIA ROMANA DE FOTBAL	LIGA 1 FUTSAL	35 41	141
328	**M 2016 08413**	15/12/2016	149015	SC GRANDE GLORIA SRL	GRANDE GLORIA	3 16 35	141
329	**M 2016 08414**	13/12/2016	148752	PGS GLOBAL TRADING SRL	WINHOME	6 35	141
330	**M 2016 08415**	13/12/2016	148954	SC EUROSYSCO SRL	SMART INDUSTRY SHOW	41	142

Nr. crt.	Nr. depozit	Dată depozit	Nr. marcă	Titular	Denumire marcă	Clase Nisa	pag.
(0)	(210)	(151)	(111)	(732)	(540)	(511)	
331	**M 2016 08420**	13/12/2016	149066	RADUT LEONARD	Bebe Drag	3 5 9 12 16 20 21 24 25 27 28 30 31 32 36 41 44	142
332	**M 2016 08421**	13/12/2016	148791	SC ACCENT CONSULTING SRL	My Concierge - INTELLIGENT LUXURY TRAVEL & LIFESTYLE	35 39 41	144
333	**M 2016 08423**	13/12/2016	148756	SC DARUL BUNICII SRL-D	DARUL BUNICII	30	144
334	**M 2016 08427**	14/12/2016	148899	ŞERBĂNESCU COSMIN-MARCEL	ICJ Internal Control Journal	16 35 41 42	144
335	**M 2016 08431**	14/12/2016	149016	GĂNESCU NICOLAE-SORIN	Ciorbărie	29 35 43	145
336	**M 2016 08432**	14/12/2016	149017	SC BOLTA RECE SA	BOLTA RECE	43	145
337	**M 2016 08437**	14/12/2016	148804	MAN CRISTINA	valoris BUSINESS PROCESS OUTSOURCING SERVICES	35	145
338	**M 2016 08439**	14/12/2016	149018	SC ANA PAN SA	Cozottone	30 43	145
339	**M 2016 08441**	14/12/2016	149092	ASOCIATIA CLUB SPORTIV STEAGU ROŞU BRAŞOV	ASOCIATIA CLUB SPORTIV STEAGU ROSU BRASOV	25 28 35 41	146
340	**M 2016 08442**	14/12/2016	149093	GRECU MIHNEA IOAN	XLAB SOLUTIONS	5 9 10 37 42	146
341	**M 2016 08443**	14/12/2016	149094	GRECU MIHNEA IOAN	PURSUING THE EXCELLENCE	5 9 10 37 42	147
342	**M 2016 08445**	14/12/2016	149057	HUNITY EU SRL	HUNITY EU	35 41	147
343	**M 2016 08449**	14/12/2016	149134	TAF & LAINA PARTNERS SRL	FASHION BY LAINA	24 35	147
344	**M 2016 08452**	14/12/2016	148879	LUXURY INTERIORS DESIGN SRL	FRESHOUSE	2 20 35	148
345	**M 2016 08453**	14/12/2016	149020	SOCIETATEA CONTAINER FILLER & LOGISTIC SRL	GRITSABLARE Solutii Economice de Sablare & Curatare	40	148

Nr. crt.	Nr. depozit	Dată depozit	Nr. marcă	Titular	Denumire marcă	Clase Nisa	pag.
(0)	(210)	(151)	(111)	(732)	(540)	(511)	
346	**M 2016 08454**	14/12/2016	149186	ASOCIATIA BENZINARILOR PRIVATI	ENERGIE abp ASOCIATIA BENZINARILOR PRIVAŢI	4 35 39	148
347	**M 2016 08456**	15/12/2016	148926	SC TRIVALENT SRL	EMACAR	2	149
348	**M 2016 08457**	15/12/2016	148921	SC TRIVALENT SRL	POLIDUR	2	149
349	**M 2016 08458**	15/12/2016	148929	SC TRIVALENT SRL	CARLUX	2	149
350	**M 2016 08459**	15/12/2016	148925	SC TRIVALENT SRL	ACRIDUR	2	149
351	**M 2016 08460**	15/12/2016	148922	SC TRIVALENT SRL	POLILUX	2	150
352	**M 2016 08461**	15/12/2016	148923	SC TRIVALENT SRL	ALKIDUR	2	150
353	**M 2016 08462**	15/12/2016	149206	SC KAYA INSPIRATION SRL	Kaya Print	16 35	150
354	**M 2016 08463**	15/12/2016	148928	STOLNICU ANA-MARIA	New Home concept	35 42	150
355	**M 2016 08464**	15/12/2016	148924	SC TRIVALENT SRL	NITROCAR	2	151
356	**M 2016 08466**	15/12/2016	148932	VLATAN KEEPER SRL	RK RYAN KEEPER	16 25	151
357	**M 2016 08467**	15/12/2016	148828	PATOI MARIUS-MIHAI	Black Flavour	30 35	151
358	**M 2016 08482**	15/12/2016	149118	SC AVANGARDE SOLUTIONS BIURO SRL	IL KUTIUR	25 35	152
359	**M 2016 08483**	15/12/2016	149100	SC PUBLISYS SRL	WeddFest	16 35 41	152
360	**M 2016 08484**	15/12/2016	148962	NEAGOE GHEORGHE CLAUDIU	BLUE LILY	3 5 35 44	152
361	**M 2016 08493**	15/12/2016	148942	SC DEURO BABY SRL	K&R BABY	35	153
362	**M 2016 08496**	20/12/2016	149061	MUZEUL NATIONAL AL SATULUI "DIMITRIE GUSTI"	Târguri din satul de altădată - Târgul de Sfinţii Petru şi Pavel	41	153
363	**M 2016 08497**	20/12/2016	149062	MUZEUL NATIONAL AL SATULUI "DIMITRIE GUSTI"	Târguri din satul de altădată - Târgul de Sfântul Dumitru	41	153
364	**M 2016 08498**	20/12/2016	149060	MUZEUL NATIONAL AL SATULUI "DIMITRIE GUSTI"	Portraits of people	41	153
365	**M 2016 08499**	16/12/2016	148979	SC SMEŢCAŞ SERV COM SRL	S.C. SMEŢCAŞ SERV. COM SRL AGENT PAZA ROMANIA	45	153
366	**M 2016 08507**	16/08/2011	149144	HANGZHOU GREAT STAR INDUSTRIAL CO., LTD.	EverBrite	11	154

Nr. crt.	Nr. depozit	Dată depozit	Nr. marcă	Titular	Denumire marcă	Clase Nisa	pag.
(0)	(210)	(151)	(111)	(732)	(540)	(511)	
367	**M 2016 08509**	16/12/2016	148856	SC FILDAS TRADING SRL	Benesio	5 16 35 41 42 44	154
368	**M 2016 08510**	16/12/2016	148854	SC FILDAS TRADING SRL	Benesio MemoryVit	5 16 35 41 42 44	154
369	**M 2016 08511**	16/12/2016	148855	SC FILDAS TRADING SRL	Benesio BeautyCell	5 16 35 41 42 44	155
370	**M 2016 08512**	16/12/2016	148863	ASOCIATIA ROMANA A CONSTRUCTORILOR DE FUNDATII	ARCF Asociatia Romana a Constructorilor de Fundatii	37	155
371	**M 2016 08513**	16/12/2016	149021	SC SPORTERA SRL	SPORTERA	25 28 35	156
372	**M 2016 08514**	16/12/2016	149171	SC A.B.M. KIDS SRL	ABM fashion	35	156
373	**M 2016 08516**	16/12/2016	149207	SC ENNOVA TRADING & DEVELOPMENT SRL	Giftology-Stiinta cadourilor	35 39	156
374	**M 2016 08518**	16/12/2016	149053	DRAGOMIR DIANA-ELENA	La Sânziene... cu Leac!	3 4 14 31 35 40 41 42	157
375	**M 2016 08523**	16/12/2016	148900	SANDU ADRIAN DUMITRU	ZÂMBETUL TĂU ÎN INIMA NOASTRĂ!YOUR SMILE IN OUR HEART!	16 35 41 44	157
376	**M 2016 08524**	16/12/2016	149191	BIOCOMP SRL	AGEO	35 41	158
377	**M 2016 08525**	16/12/2016	149190	NEFERU ADELINA FLORENTINA	DANCE ROOM	35 41	159
378	**M 2016 08526**	16/12/2016	148947	Carrefour Romania SA	shopogen	16 25 35 38 39 42	160
379	**M 2016 08527**	19/12/2016	149172	SC TRIVALENT SRL	Zugraviţa Isabela	2	160
380	**M 2016 08528**	19/12/2016	148840	VLONGA DRAGOŞ	I (love) TiMişoara	8 9 16 18 20 21 25 35 39 41	160
381	**M 2016 08529**	19/12/2016	148938	NOVARTIS AG	DIPPERAM	5	161

Nr. crt.	Nr. depozit	Dată depozit	Nr. marcă	Titular	Denumire marcă	Clase Nisa	pag.
(0)	(210)	(151)	(111)	(732)	(540)	(511)	
382	**M 2016 08531**	19/12/2016	149048	SC MAX FOOD FACTORY SRL	FABRICA DE MANCARE	43	161
383	**M 2016 08536**	19/12/2016	149173	SC EVISION SRL	BEST KIDS DEZVOLTARE ŞI JOC, TOTUL ÎNTR-UN LOC	9 16 18 28 35	162
384	**M 2016 08538**	19/12/2016	149022	SC SMARTECH SRL	SGT- SMART GAMING TECHNOLOGY	9 28 35 41 42	164
385	**M 2016 08539**	19/12/2016	149023	SC SMARTECH SRL	SAPPHIRE by SGT	9 28 35 41 42	165
386	**M 2016 08540**	19/12/2016	149024	SC SMARTECH SRL		9 28 35 41 42	166
387	**M 2016 08543**	19/12/2016	148936	SC SABS NETWORK SRL	SABS	35 42	167
388	**M 2016 08544**	19/12/2016	148930	ORAŞ SÎNGEORZ-BĂI	Hebe APA MINERALA NATURALA SÂNGEORZ-BĂI	5 32 39	168
389	**M 2016 08547**	19/12/2016	148887	SC VEL PITAR SA	Vel Pitar cel dintâi brutar Chef GOURMAND Pâine tigrată	30	168
390	**M 2016 08548**	19/12/2016	148888	SC VEL PITAR SA	Vel Pitar cel dintâi brutar Chef GOURMAND 7 seminţe	30	168
391	**M 2016 08549**	19/12/2016	148836	NISTOR ANDREEA-LAURA	Luna Morgaciova FASHION & ART	2 18 23 25 26	169
392	**M 2016 08550**	19/12/2016	149184	BENEFIT IP SPÓLKA Z OGRANICZONA ODPOWIEDZIALNOSCIA SPOLKA KOMANDYTOWA	MultiSport	35 41 43	169
393	**M 2016 08556**	19/12/2016	148959	B. Braun Melsungen AG	LIPOFLEX	5 10	169
394	**M 2016 08557**	19/12/2016	148958	Zoetis Services LLC	RIMADYL	5	170
395	**M 2016 08561**	20/12/2016	148920	PLESA GABRIEL TIPEI MARIUS COMAN GABRIELA	findoo	42	170
396	**M 2016 08563**	20/12/2016	149188	SUSANU CIPRIAN	CIPRIAN SUSANU.ro	41	170
397	**M 2016 08564**	20/12/2016	149189	SUSANU CIPRIAN	Dare Digital	35	170
398	**M 2016 08569**	20/12/2016	148880	NOVARTIS AG	AMIDIPPON	5	171

Nr. crt.	Nr. depozit	Dată depozit	Nr. marcă	Titular	Denumire marcă	Clase Nisa	pag.
(0)	(210)	(151)	(111)	(732)	(540)	(511)	
399	**M 2016 08570**	20/12/2016	149192	ROGALSKI DAMASCHIN PUBLIC RELATIONS SRL	SUNTEM INIMA DISTRIBUŢIEI DE ENERGIE ELECTRICĂ DIN OLTENIA	4 35 39	171
400	**M 2016 08572**	20/12/2016	149193	ROGALSKI DAMASCHIN PUBLIC RELATIONS SRL	RAMÂNEM INIMA DISTRIBUŢIEI DE ENERGIE ELECTRICĂ DIN OLTENIA	4 35 39	171
401	**M 2016 08575**	20/12/2016	149135	ALINSO NV	BUCHAREST NORTH PARK	6 19 35 36 37 38 39 41 42 45	172
402	**M 2016 08576**	20/12/2016	149025	SC BLACK SEA MAGIC SRL	LIMANO BOATS - TRAVEL - LEISURE	35 39 41 43	172
403	**M 2016 08578**	20/12/2016	148834	SC MEDICAL OPTIK SRL	MEDICAL OPTIK	44	173
404	**M 2016 08579**	20/12/2016	149026	ROMKOR INTERNATIONAL SRL	BIOLUX	11 35	173
405	**M 2016 08594**	21/12/2016	149027	SC CHRISTIAN '76 TOUR SRL	Călătorii pentru suflet	39 41 43	173
406	**M 2016 08599**	21/12/2016	149065	SC BUCOVINA SA	Cocktail Fruit ICE CREAM	30	174
407	**M 2016 08602**	21/12/2016	149064	SC BUCOVINA SA	SC BUCOVINA SA Jolly Joker ICE CREAM	30	174
408	**M 2016 08603**	21/12/2016	149174	SC D-TOYS SRL	DUDU	28	174
409	**M 2016 08604**	21/12/2016	149175	SC D-TOYS SRL	PIKOKO	28	174
410	**M 2016 08605**	21/12/2016	149059	CARIT SAN MEDICAL SRL	CARIT-SAN MEDICAL 1991	44	174
411	**M 2016 08607**	21/12/2016	149119	SC DIESEL SERVICE BOSANCI SRL	DISEBO	37	175
412	**M 2016 08610**	21/12/2016	149150	SC PRODLACTA SA	PRODLACTA COCKTAIL FRUCT	30	176
413	**M 2016 08611**	21/12/2016	149148	SC PRODLACTA SA	PRODLACTA TANGO	30	176
414	**M 2016 08612**	21/12/2016	149149	SC PRODLACTA SA	PRODLACTA CORONA	30	176
415	**M 2016 08613**	21/12/2016	149095	SAYGO VALENTINA	ASK FOR	35 36	176
416	**M 2016 08615**	21/12/2016	149176	GEORGESCU MARIANA	BEL PUNTO	18 24 25	178

Nr. crt.	Nr. depozit	Dată depozit	Nr. marcă	Titular	Denumire marcă	Clase Nisa	pag.
(0)	(210)	(151)	(111)	(732)	(540)	(511)	
417	**M 2016 08616**	21/12/2016	149103	DAMIAN ADRIAN-VALENTIN	FRESCO	33 35 45	178
418	**M 2016 08617**	21/12/2016	149041	SC CRAMELE HALEWOOD SA	FLOARE DE LUNA	33	178
419	**M 2016 08636**	22/12/2016	149028	SC CONFAS SRL	CONFAS	37	179
420	**M 2016 08637**	22/12/2016	148964	SC ROMVAC COMPANY SA	OvoCalD	5	179
421	**M 2016 08638**	22/12/2016	148965	SC ROMVAC COMPANY SA	ROdia-HPC2	5	179
422	**M 2016 08640**	22/12/2016	149177	POP CRISTIAN	Luna market... cu preţuri mici	35	179
423	**M 2016 08642**	22/12/2016	148950	ANGHELESCU CRISTIAN ARISTEL	PURE VIRILITY	5 35 44	180
424	**M 2016 08643**	22/12/2016	148911	VIORICA-COSMETIC SA	ODORAŞ	3	180
425	**M 2016 08644**	22/12/2016	148912	VIORICA-COSMETIC SA	BEBELUŞ	3	180
426	**M 2016 08651**	16/01/2017	148953	CODREANU LIVIU	Smilegift	1 3 4 16 21 24	180
427	**M 2016 08653**	22/12/2016	148944	COMUNITATEA SUPORTERILOR F.C. UNIVERSITATEA CRAIOVA	FCU 1948	25 28 35 41	181
428	**M 2016 08654**	22/12/2016	148973	SC MAVNA SRL	MAVNA	43	181
429	**M 2016 08655**	22/12/2016	148974	SC MAVNA SRL	COBANTUR balkans logistic services	39	181
430	**M 2016 08659**	22/12/2016	149178	Metamorfoza d.o.o.	MUZEUL ILUZIILOR	41	182
431	**M 2016 08670**	22/12/2016	149044	KARPATEN MEAT SIEBENBUERGEN SRL	FROM GRASS TO BEEF - ANGUS BUSINESS SYSTEMS	29 31	182
432	**M 2016 08671**	30/12/2016	149143	FORM SPACE EVENTS SRL	FORM SPACE	41 43	182
433	**M 2016 08672**	29/12/2016	148972	ROSMIN SRL	ROSMIN	11	182
434	**M 2016 08683**	23/12/2016	149043	LEATHER PROJECT SRL	MAESTOSO	18 25	183
435	**M 2016 08685**	23/12/2016	149197	STRATEGIC MARKET VECTOR SRL	REGISTRUL DE CADOURI	9 35	183
436	**M 2016 08686**	23/12/2016	149198	STRATEGIC MARKET VECTOR SRL	MARKET vector	35	183
437	**M 2016 08687**	23/12/2016	149196	STRATEGIC MARKET VECTOR SRL	Gift Registry	9 35	184

Nr. crt.	Nr. depozit	Dată depozit	Nr. marcă	Titular	Denumire marcă	Clase Nisa	pag.
(0)	(210)	(151)	(111)	(732)	(540)	(511)	
438	**M 2016 08689**	23/12/2016	149113	ASOCIATIA JUNIOR ACHIEVEMENT ROMANIA	MANAGER FOR A DAY	35 38 41 42	184
439	**M 2016 08690**	23/12/2016	149136	ASOCIATIA JUNIOR ACHIEVEMENT ROMANIA	TEACHER FOR A DAY	35 38 41 42	185
440	**M 2016 08691**	23/12/2016	149096	SC EDUCATIVA SRL	youforum	41	185
441	**M 2016 08698**	27/12/2016	149109	FF GROUP ROMANIA SRL	SPORTHUB	25 28 30 32 35	185
442	**M 2016 08702**	27/12/2016	149029	DR. REDDY'S LABORATORIES LTD.	XORAFRED	5	185
443	**M 2016 08705**	27/12/2016	148981	NOVARTIS AG	AXUDROPIN	5	186
444	**M 2016 08706**	27/12/2016	148980	NOVARTIS AG	DIPWOLL	5	186
445	**M 2016 08714**	27/12/2016	149137	SC GRAND MASS SRL	Grand Mass Dolce Vita Vital	32	186
446	**M 2016 08729**	28/12/2016	149179	NEGRESCU DANIEL	Tata Vinului	33 35	186
447	**M 2016 08731**	28/12/2016	149030	NOVARTIS AG	FLOWMAXAB	5	187
448	**M 2016 08738**	28/12/2016	148883	NEGRESCU DANIEL	Tata Vinului	33 35	187
449	**M 2016 08739**	28/12/2016	149180	SC COR-ADYANA SRL	FISHERMAN'S COLIBITA	43	187
450	**M 2016 08740**	28/12/2016	148970	Pharmaceutical Chemical Cosmetic industry ALKALOID AD - Skopje	TAMSURO	5	188
451	**M 2016 08741**	28/12/2016	149031	SC NETWORK ONE DISTRIBUTION SRL	DIAMANT	9	188
452	**M 2016 08755**	03/01/2017	149208	ASOCIATIA WEB FOR CLUJ	CLUJ WEB STORY	35 38 41 42	188
453	**M 2016 08760**	29/12/2016	148864	SC RESPICE SECURITY SRL	Respice Security	45	189
454	**M 2016 08764**	04/01/2017	149181	SC GENERAL INTERMED SRL	General Intermed	2 3 4 6 7 8 9 11 14 16 17 18 21 22 25 27 28 31 34	189
455	**M 2016 08765**	30/12/2016	148977	SC CHERAIA SRL	CLUB ATLETIC ORADEA 1910	25 35 41	190

Nr. crt.	Nr. depozit	Dată depozit	Nr. marcă	Titular	Denumire marcă	Clase Nisa	pag.
(0)	(210)	(151)	(111)	(732)	(540)	(511)	
456	**M 2016 08766**	30/12/2016	149115	SC DEFNE SELOS SRL	LIFE MERVE	29 31 35	190
457	**M 2016 08767**	30/12/2016	149138	SC DEFNE SELOS SRL	LIFE DEFNE	29 31 35	191
458	**M 2016 08768**	30/12/2016	149117	SC DEFNE SELOS SRL	LIFE TURAN	29 31 35	191
459	**M 2016 08770**	30/12/2016	148907	SC F.D.E.E. ELECTRICA DISTRIBUTIE TRANSILVANIA NORD SA	SDEE Transilvania Nord	35 37 38 39 41 42	191
460	**M 2016 08787**	30/12/2016	149116	A.G. RADIO HOLDING SRL	KISS	9 16 35 38 41 42 45	192
461	**M 2016 08789**	30/12/2016	149182	SC TEHNOCOLOR BAND SRL	LIPIO	5 16	195
462	**M 2016 08792**	06/01/2017	149032	MANDU MIHAI CONSTANTIN	POB SOFT	42	195
463	**M 2016 08793**	31/12/2016	149110	SC SWEET BLANCA SRL	Blanca	30 35 43	195
464	**M 2017 00004**	03/01/2017	149139	LOOKNA INC	LOOKNA	35	196
465	**M 2017 00007**	03/01/2017	149097	MEDIALOGIC SRL	TIGRISCONT	9	196
466	**M 2017 00011**	03/01/2017	149098	MEDIALOGIC SRL	TIGRIS394	9	196
467	**M 2017 00019**	04/01/2017	148975	SC PHEONIX SECURITY SISTEMS SRL	Pheonix Security Sistems	45	196
468	**M 2017 00057**	06/01/2017	149099	SC ZDROVIT ROMANIA SRL	LAXACUTIN	3 5 10	196
469	**M 2017 00058**	06/01/2017	149183	SC MARATHON DISTRIBUTION GROUP SRL	TURTĂ DULCE HANSEL ŞI GRETEL	30 35	197
470	**M 2017 00062**	06/01/2017	149033	CHETRONE CRISTIAN	MONTIS	33	197
471	**M 2017 00064**	06/01/2017	149034	SC PHARMATOR SRL	BIONATURALIS	3 35	197
472	**M 2017 00065**	06/01/2017	149035	SC PHARMATOR SRL	BIOCARE	3	199
473	**M 2017 00092**	09/01/2017	149156	DULĂU DORIN-RAUL	AUTOIMPULS	41	201
474	**M 2017 00094**	09/01/2017	149036	ANTORO SECURITY SRL	ANTORO SECURITY	45	202
475	**M 2017 00101**	10/01/2017	148885	SC URGENT PROTECT SECURITY SRL	URGENT PROTECT SECURITY	45	202
476	**M 2017 00128**	11/01/2017	149195	SC TENUTA ODOBESTI SRL	GENERAL RAŞCU 1933	33	202

Nr. crt.	Nr. depozit	Dată depozit	Nr. marcă	Titular	Denumire marcă	Clase Nisa	pag.
(0)	(210)	(151)	(111)	(732)	(540)	(511)	
477	**M 2017 00141**	12/01/2017	149209	NICOLAE SORINEL ROTARU	ELVERO	14 35	202
478	**M 2017 00214**	16/01/2017	149145	The Procter & Gamble Company	RESCRIE REGULILE	5 41	203
479	**M 2017 00240**	17/01/2017	149194	SC SECURITY GUARD GROUP SRL	SECURITY GUARD GROUP S. G. G. PAZA SI PROTECTIE CONSTANTA	45	203
480	**M 2017 00280**	18/01/2017	148984	BPCT SOLUTIONS SRL	BPCT SOLUTIONS	45	203
481	**M 2017 00380**	25/01/2017	148815	SC SPECIAL TEAM SECURITY SRL	SPECIAL TEAM SECURITY	45	203
482	**M 2017 00417**	26/01/2017	148817	SC BEST GUARD SISTEMS SRL	Best Guard Systems PAZA SI PROTECTIE	45	204
483	**M 2017 00449**	26/01/2017	149105	LAZDAN FORCE SECURITY SRL	LAZDAN FORCE SECURITY	45	204
484	**M 2017 00460**	27/01/2017	149037	SC M&B GLOBAL PROTECTION SRL	M&B GLOBAL PROTECTION	45	204
485	**M 2017 00589**	01/02/2017	149210	SC ALPHA GUARD SRL	ALPHA GUARD	45	204
486	**M 2017 00634**	02/02/2017	149069	SC REXTON GUARD SRL	REXTON guard	37 38 39 45	205
487	**M 2017 00635**	02/02/2017	149070	SC ASPEX GUARD SRL	ASPEX guard	37 38 39 45	205
488	**M 2017 00658**	03/02/2017	148902	SC SKUT ALARMA SECURITY SRL	SKUT	37 38 39 41 45	205
489	**M 2017 00661**	03/02/2017	148978	SC VIP GRAND SECURITY SRL	VIP GRAND SECURITY	45	205
490	**M 2017 00685**	09/02/2017	148937	SC COSMINGUARD SECURITY SRL	CGS Cosminguard Security Pază şi Protecţie	45	206
491	**M 2017 00713**	07/02/2017	149102	SC LAMAR STAR SRL	LAMAR Group	42 45	206
492	**M 2017 00777**	08/02/2017	148867	SC CLEAN CONTROL ITC SRL	CLEAN CONTROL ITC	39 41 45	206
493	**M 2017 00886**	14/02/2017	148903	SC B24 SECURITY TOTAL SOLUTIONS SRL	B24 SECURITY	45	207
494	**M 2017 00889**	14/02/2017	148941	SC NIGHT CONTRACTOR SYSTEMS SRL	NIGHT CONTRACTOR SYSTEMS N.C.S.	45	207

Nr. crt.	Nr. depozit	Dată depozit	Nr. marcă	Titular	Denumire marcă	Clase Nisa	pag.
(0)	(210)	(151)	(111)	(732)	(540)	(511)	
495	**M 2017 00955**	16/02/2017	149038	SC ECO SECURITY SYSTEMS SRL	ECO SECURITY SYSTEMS	45	207
496	**M 2017 01068**	21/02/2017	149040	SC I SECURITEC PROTECTION ASSETS SRL	I SECURITEC PROTECTION ASSETS	45	207
497	**M 2017 01069**	21/02/2017	149039	SC EUROTRUST TRADING SRL	EUROTRUST TRADING	45	208
498	**M 2017 01077**	21/02/2017	148816	CORTEZ GUARD SRL	CORTEZ GUARD PAZA SI PROTECTIE	45	208
499	**M 2017 01168**	23/02/2017	148905	SC LIVENI SECURITY SRL	LIVENI SECURITY	45	208
500	**M 2017 01169**	23/02/2017	148904	SC SEMA RESIDENCE SECURITY SRL	SEMA RESIDENCE SECURITY	45	209
501	**M 2017 01170**	23/02/2017	148901	SC ROSETTI REZIDENTIAL SRL	ROSETTI REZIDENTIAL	45	209
502	**M 2017 01220**	24/02/2017	149042	SC TSGROM GUARD SRL	TSG ROM GUARD	45	209
503	**M 2017 01274**	27/02/2017	149106	DETECTORS INTERVENTIE SRL	DETECTORS INTERVENŢIE	45	209
504	**M 2017 01275**	27/02/2017	149104	DETECTORS FAMILY ALARM SRL	DETECTORS FAMILY ALARM	45	210
505	**M 2017 01338**	06/03/2017	148881	SC KOMBAT GUARD GRUP SECURITY SRL	STOPFURT TPX	37 38 39 41 45	210
506	**M 2017 01417**	03/03/2017	148790	SC INTERNATIONAL PRIVATE SECURITY-S.R.L	INTERNATIONAL PRIVATE SECURITY IPS SECURITY SERVICES	37 39 45	210

Mărci publicate în BOPI nr. 6/2017
(în ordinea numărului de marcă)

Nr. marcă	Nr. depozit	pag.
(111)	(210)	
112280	M 2010 06153	15
130103	M 2013 08280	19
148703	M 2014 06908	20
148704	M 2016 01861	29
148705	M 2016 05104	37
148706	M 2016 05777	60
148707	M 2016 06553	70
148708	M 2016 07491	84
148709	M 2016 07568	87
148710	M 2016 07748	91
148711	M 2016 07815	94
148712	M 2016 07855	95
148713	M 2016 07873	97
148714	M 2016 07911	99
148715	M 2016 08050	107
148716	M 2016 08058	107
148717	M 2016 08073	109
148718	M 2016 08074	110
148719	M 2016 08075	110
148720	M 2016 08100	113
148721	M 2016 08102	113
148722	M 2016 08155	115
148723	M 2016 08192	116
148724	M 2016 08197	117
148725	M 2016 08203	117
148726	M 2016 08205	118
148727	M 2016 08241	123
148728	M 2016 08338	135
148729	M 2016 08339	136
148730	M 2016 08345	136
148731	M 2016 08346	136

Nr. marcă	Nr. depozit	pag.
(111)	(210)	
148732	M 2016 08357	136
148733	M 2016 08360	137
148734	M 2016 08374	138
148735	M 2016 06882	73
148736	M 2016 05827	61
148737	M 2016 03298	30
148738	M 2016 03525	31
148739	M 2016 08215	119
148740	M 2016 08268	126
148741	M 2016 07527	85
148742	M 2016 08223	120
148743	M 2016 07394	83
148744	M 2016 05369	49
148745	M 2016 05367	40
148746	M 2016 08036	104
148747	M 2016 07984	101
148748	M 2016 07986	101
148749	M 2016 07983	101
148750	M 2016 07985	101
148751	M 2016 08327	134
148752	M 2016 08414	141
148753	M 2016 08032	103
148754	M 2016 08028	103
148755	M 2016 08030	103
148756	M 2016 08423	144
148757	M 2016 07175	76
148758	M 2016 07176	76
148759	M 2016 02534	29
148760	M 2016 06163	65
148761	M 2016 04490	34
148762	M 2016 04489	34

Nr. marcă	Nr. depozit	pag.
(111)	(210)	
148763	M 2016 08233	121
148764	M 2016 03385	31
148765	M 2016 05299	38
148766	M 2016 06090	64
148767	M 2016 06162	65
148768	M 2016 06801	72
148769	M 2016 06927	73
148770	M 2016 07022	74
148771	M 2016 07158	75
148772	M 2016 07326	80
148773	M 2016 07385	82
148774	M 2016 07389	82
148775	M 2016 07392	82
148776	M 2016 07708	90
148777	M 2016 07739	91
148778	M 2016 07942	99
148779	M 2016 08019	102
148780	M 2016 08042	105
148781	M 2016 08094	112
148782	M 2016 08096	112
148783	M 2016 08099	113
148784	M 2016 08189	116
148785	M 2016 08204	118
148786	M 2016 08236	121
148787	M 2016 08240	122
148788	M 2016 08243	123
148789	M 2016 07465	83
148790	M 2017 01417	210
148791	M 2016 08421	144
148792	M 2016 08320	133
148793	M 2014 07384	20

Nr. marcă	Nr. depozit	pag.
(111)	(210)	
148794	M 2016 04413	33
148795	M 2016 07162	76
148796	M 2016 07252	77
148797	M 2016 07357	81
148798	M 2016 07872	96
148799	M 2016 08277	127
148800	M 2016 08288	129
148801	M 2016 08323	134
148802	M 2016 08383	138
148803	M 2016 08410	141
148804	M 2016 08437	145
148805	M 2016 08305	133
148806	M 2016 08235	121
148807	M 2016 08409	141
148808	M 2016 08222	120
148809	M 2015 07515	23
148810	M 2011 03201	15
148811	M 2012 00755	15
148812	M 2016 07428	83
148813	M 2012 04145	16
148814	M 2012 04144	16
148815	M 2017 00380	203
148816	M 2017 01077	208
148817	M 2017 00417	204
148818	M 2016 07361	81
148819	M 2016 08287	129
148820	M 2016 07362	81
148821	M 2016 08165	115
148822	M 2016 08273	127
148823	M 2016 07871	96
148824	M 2014 05301	19
148825	M 2016 08372	138

Nr. marcă	Nr. depozit	pag.
(111)	(210)	
148826	M 2016 08064	108
148827	M 2016 07807	93
148828	M 2016 08467	151
148829	M 2016 01878	29
148830	M 2016 03784	32
148831	M 2016 03833	32
148832	M 2016 03893	32
148833	M 2013 03745	18
148834	M 2016 08578	173
148835	M 2016 01323	27
148836	M 2016 08549	169
148837	M 2016 08059	107
148838	M 2016 08302	131
148839	M 2016 05825	61
148840	M 2016 08528	160
148841	M 2016 07328	80
148842	M 2016 08127	114
148843	M 2016 08284	128
148844	M 2016 08282	127
148845	M 2016 08025	103
148846	M 2016 08290	130
148847	M 2016 08196	116
148848	M 2016 07556	86
148849	M 2016 07602	87
148852	M 2016 08017	102
148853	M 2016 08214	119
148854	M 2016 08510	154
148855	M 2016 08511	155
148856	M 2016 08509	154
148857	M 2016 08217	119
148858	M 2016 07980	100
148859	M 2016 07981	100

Nr. marcă	Nr. depozit	pag.
(111)	(210)	
148860	M 2016 07905	98
148861	M 2016 08286	128
148862	M 2016 08272	127
148863	M 2016 08512	155
148864	M 2016 08760	189
148865	M 2016 07179	77
148866	M 2016 05284	38
148867	M 2017 00777	206
148868	M 2016 03305	30
148869	M 2011 05289	15
148870	M 2015 07724	23
148871	M 2016 01804	28
148872	M 2016 04025	33
148873	M 2016 04591	35
148874	M 2016 05364	39
148875	M 2016 05889	61
148876	M 2016 07280	79
148877	M 2016 07281	79
148878	M 2016 08160	115
148879	M 2016 08452	148
148880	M 2016 08569	171
148881	M 2017 01338	210
148882	M 2016 08239	122
148883	M 2016 08738	187
148884	M 2016 08387	138
148885	M 2017 00101	202
148886	M 2016 08328	135
148887	M 2016 08547	168
148888	M 2016 08548	168
148889	M 2016 06413	68
148890	M 2016 07740	91
148891	M 2016 06144	64

Nr. marcă	Nr. depozit	pag.
(111)	(210)	
148892	M 2016 08359	137
148893	M 2016 08283	128
148894	M 2016 06146	65
148895	M 2016 07642	87
148896	M 2016 08076	111
148897	M 2016 04738	36
148898	M 2016 05983	62
148899	M 2016 08427	144
148900	M 2016 08523	157
148901	M 2017 01170	209
148902	M 2017 00658	205
148903	M 2017 00886	207
148904	M 2017 01169	209
148905	M 2017 01168	208
148906	M 2016 07307	80
148907	M 2016 08770	191
148908	M 2016 03342	30
148909	M 2016 08232	120
148910	M 2016 06851	72
148911	M 2016 08643	180
148912	M 2016 08644	180
148913	M 2016 07503	84
148914	M 2016 08321	134
148915	M 2016 07551	85
148916	M 2016 07104	75
148917	M 2016 07780	92
148918	M 2016 07779	92
148919	M 2016 08289	129
148920	M 2016 08561	170
148921	M 2016 08457	149
148922	M 2016 08460	150
148923	M 2016 08461	150

Nr. marcă	Nr. depozit	pag.
(111)	(210)	
148924	M 2016 08464	151
148925	M 2016 08459	149
148926	M 2016 08456	149
148927	M 2016 06296	67
148928	M 2016 08463	150
148929	M 2016 08458	149
148930	M 2016 08544	168
148931	M 2016 08270	127
148932	M 2016 08466	151
148933	M 2016 00951	26
148935	M 2016 01793	28
148936	M 2016 08543	167
148937	M 2017 00685	206
148938	M 2016 08529	161
148939	M 2016 07798	93
148940	M 2016 08303	132
148941	M 2017 00889	207
148942	M 2016 08493	153
148943	M 2015 07835	25
148944	M 2016 08653	181
148945	M 2016 05404	59
148946	M 2016 06172	65
148947	M 2016 08526	160
148948	M 2016 05149	37
148949	M 2016 05150	38
148950	M 2016 08642	180
148951	M 2016 08331	135
148952	M 2015 04789	22
148953	M 2016 08651	180
148954	M 2016 08415	142
148955	M 2016 05948	62
148956	M 2016 06638	71

Nr. marcă	Nr. depozit	pag.
(111)	(210)	
148957	M 2015 08454	26
148958	M 2016 08557	170
148959	M 2016 08556	169
148960	M 2016 05119	37
148961	M 2016 04580	35
148962	M 2016 08484	152
148963	M 2013 04240	18
148964	M 2016 08637	179
148965	M 2016 08638	179
148966	M 2016 06559	71
148967	M 2016 05639	59
148968	M 2016 08402	140
148969	M 2016 08368	137
148970	M 2016 08740	188
148971	M 2016 06175	66
148972	M 2016 08672	182
148973	M 2016 08654	181
148974	M 2016 08655	181
148975	M 2017 00019	196
148976	M 2016 06053	63
148977	M 2016 08765	190
148978	M 2017 00661	205
148979	M 2016 08499	153
148980	M 2016 08706	186
148981	M 2016 08705	186
148982	M 2016 08033	103
148983	M 2016 08043	106
148984	M 2017 00280	203
148985	M 2016 03510	31
148986	M 2016 03668	31
148987	M 2016 04488	34
148988	M 2016 05754	60

Nr. marcă	Nr. depozit	pag.
(111)	(210)	
148989	M 2016 06441	68
148990	M 2016 06522	69
148991	M 2016 06530	69
148992	M 2016 06533	70
148993	M 2016 06742	72
148994	M 2016 06839	72
148995	M 2016 07140	75
148996	M 2016 07553	86
148997	M 2016 07679	90
148998	M 2016 07860	95
148999	M 2016 07874	97
149000	M 2016 07918	99
149001	M 2016 08092	111
149002	M 2016 08258	124
149003	M 2016 08259	125
149004	M 2016 08294	130
149005	M 2016 08295	130
149006	M 2016 08296	131
149007	M 2016 08298	131
149008	M 2016 08299	131
149009	M 2016 08316	133
149010	M 2016 08390	139
149011	M 2016 08391	139
149012	M 2016 08392	139
149013	M 2016 08393	139
149014	M 2016 08397	140
149015	M 2016 08413	141
149016	M 2016 08431	145
149017	M 2016 08432	145
149018	M 2016 08439	145
149019	M 2016 07464	83
149020	M 2016 08453	148

Nr. marcă	Nr. depozit	pag.
(111)	(210)	
149021	M 2016 08513	156
149022	M 2016 08538	164
149023	M 2016 08539	165
149024	M 2016 08540	166
149025	M 2016 08576	172
149026	M 2016 08579	173
149027	M 2016 08594	173
149028	M 2016 08636	179
149029	M 2016 08702	185
149030	M 2016 08731	187
149031	M 2016 08741	188
149032	M 2016 08792	195
149033	M 2017 00062	197
149034	M 2017 00064	197
149035	M 2017 00065	199
149036	M 2017 00094	202
149037	M 2017 00460	204
149038	M 2017 00955	207
149039	M 2017 01069	208
149040	M 2017 01068	207
149041	M 2016 08617	178
149042	M 2017 01220	209
149043	M 2016 08683	183
149044	M 2016 08670	182
149045	M 2016 04935	36
149046	M 2016 05914	61
149047	M 2016 07976	100
149048	M 2016 08531	161
149049	M 2015 03313	21
149050	M 2016 08403	140
149051	M 2016 07305	80
149052	M 2016 07903	98

Nr. marcă	Nr. depozit	pag.
(111)	(210)	
149053	M 2016 08518	157
149054	M 2016 04354	33
149055	M 2016 07809	94
149056	M 2016 04931	36
149057	M 2016 08445	147
149058	M 2016 06672	71
149059	M 2016 08605	174
149060	M 2016 08498	153
149061	M 2016 08496	153
149062	M 2016 08497	153
149063	M 2016 07653	88
149064	M 2016 08602	174
149065	M 2016 08599	174
149066	M 2016 08420	142
149067	M 2016 06074	63
149068	M 2016 06075	64
149069	M 2017 00634	205
149070	M 2017 00635	205
149071	M 2013 01956	17
149072	M 2015 04256	21
149073	M 2016 00279	26
149074	M 2016 01606	27
149075	M 2016 02293	29
149076	M 2016 04171	33
149077	M 2016 05652	60
149078	M 2016 05819	60
149079	M 2016 06050	63
149080	M 2016 06353	67
149081	M 2016 06838	72
149082	M 2016 07273	78
149083	M 2016 07274	79
149084	M 2016 07289	80

Nr. marcă	Nr. depozit	pag.
(111)	(210)	
149085	M 2016 07492	84
149086	M 2016 07657	90
149087	M 2016 07734	91
149088	M 2013 07783	19
149089	M 2016 07810	94
149090	M 2016 08035	104
149091	M 2016 08211	119
149092	M 2016 08441	146
149093	M 2016 08442	146
149094	M 2016 08443	147
149095	M 2016 08613	176
149096	M 2016 08691	185
149097	M 2017 00007	196
149098	M 2017 00011	196
149099	M 2017 00057	196
149100	M 2016 08483	152
149101	M 2016 05934	62
149102	M 2017 00713	206
149103	M 2016 08616	178
149104	M 2017 01275	210
149105	M 2017 00449	204
149106	M 2017 01274	209
149107	M 2016 08066	108
149108	M 2016 07260	78
149109	M 2016 08698	185
149110	M 2016 08793	195
149111	M 2016 07828	95
149112	M 2016 08265	126
149113	M 2016 08689	184
149114	M 2016 06529	69
149115	M 2016 08766	190
149116	M 2016 08787	192

Nr. marcă	Nr. depozit	pag.
(111)	(210)	
149117	M 2016 08768	191
149118	M 2016 08482	152
149119	M 2016 08607	175
149120	M 2013 04353	18
149122	M 2015 04557	22
149123	M 2016 01857	28
149124	M 2016 06001	62
149125	M 2016 06002	63
149126	M 2016 07762	92
149127	M 2016 07792	93
149128	M 2016 08106	114
149129	M 2016 08107	114
149130	M 2016 08135	115
149131	M 2016 08266	126
149132	M 2016 08274	127
149133	M 2016 08306	133
149134	M 2016 08449	147
149135	M 2016 08575	172
149136	M 2016 08690	185
149137	M 2016 08714	186
149138	M 2016 08767	191
149139	M 2017 00004	196
149140	M 2015 07384	23
149141	M 2015 02821	21
149142	M 2015 04658	22
149143	M 2016 08671	182
149144	M 2016 08507	154
149145	M 2017 00214	203
149146	M 2016 07557	86
149147	M 2016 07253	77
149148	M 2016 08611	176
149149	M 2016 08612	176

Nr. marcă	Nr. depozit	pag.
(111)	(210)	
149150	M 2016 08610	176
149151	M 2016 01364	27
149152	M 2015 00585	21
149153	M 2016 08039	105
149154	M 2016 08038	105
149155	M 2016 04758	36
149156	M 2017 00092	201
149157	M 2016 06404	67
149158	M 2016 08016	101
149159	M 2016 04575	35
149160	M 2013 03696	17
149161	M 2013 03697	17
149162	M 2015 05236	23
149163	M 2015 07915	25
149164	M 2015 08100	25
149165	M 2015 08159	25
149166	M 2015 08370	26
149167	M 2016 06374	67
149168	M 2016 06926	73
149169	M 2016 06930	74
149170	M 2016 07376	82
149171	M 2016 08514	156
149172	M 2016 08527	160
149173	M 2016 08536	162
149174	M 2016 08603	174
149175	M 2016 08604	174
149176	M 2016 08615	178
149177	M 2016 08640	179
149178	M 2016 08659	182
149179	M 2016 08729	186
149180	M 2016 08739	187
149181	M 2016 08764	189

Nr. marcă	Nr. depozit	pag.
(111)	(210)	
149182	M 2016 08789	195
149183	M 2017 00058	197
149184	M 2016 08550	169
149185	M 2016 07789	93
149186	M 2016 08454	148
149187	M 2016 06994	74
149188	M 2016 08563	170
149189	M 2016 08564	170
149190	M 2016 08525	159

Nr. marcă	Nr. depozit	pag.
(111)	(210)	
149191	M 2016 08524	158
149192	M 2016 08570	171
149193	M 2016 08572	171
149194	M 2017 00240	203
149195	M 2017 00128	202
149196	M 2016 08687	184
149197	M 2016 08685	183
149198	M 2016 08686	183
149199	M 2016 02780	30

Nr. marcă	Nr. depozit	pag.
(111)	(210)	
149200	M 2016 06232	66
149201	M 2016 06464	68
149202	M 2016 06465	69
149203	M 2016 07840	95
149204	M 2016 08045	106
149205	M 2016 08055	107
149206	M 2016 08462	150
149207	M 2016 08516	156
149208	M 2016 08755	188
149209	M 2017 00141	202
149210	M 2017 00589	204

Mărci (verbale şi combinate) publicate în BOPI nr. 62017
(în ordinea alfabetică a denumirii mărcii)

Denumire marcă	Nr. depozit	pag.
(540)	(210)	
"AVOCATIS"- CABINETE AVOCAŢI	M 2016 07553	86
"SUBLIMA" NEAPOLITANA	M 2016 08165	115
21 Atelierul de Bucătării Calitatea face diferenţa, alege profesioniştii!	M 2016 07253	77
3D TOUCH	M 2015 07724	23
A AGROTEHNOGRUP	M 2016 08036	104
ABM fashion	M 2016 08514	156
ABSTRACT 2	M 2016 07911	99
ACRIDUR	M 2016 08459	149
AFFILIATE DAYS	M 2016 05150	38
AFFILIATE SCHOOL	M 2016 05149	37
AFI ENERGY	M 2016 08064	108
AFM ACADEMIA DE FACILITY MANAGEMENT	M 2016 04758	36
AGENDA MEDICALĂ DE BUZUNAR	M 2013 08280	19
AGEO	M 2016 08524	158
AIDA	M 2011 03201	15
Albina Carpatină Apielixir	M 2015 05236	23
Albina Carpatină Apihepat	M 2015 08370	26
ALBU	M 2016 08290	130
ALIVE	M 2016 08025	103
ALKIDUR	M 2016 08461	150
ALPHA GUARD	M 2017 00589	204
AMIDIPPON	M 2016 08569	171
Ana Traditional	M 2016 07779	92
ANGELLI GRAN DOLCE DULCE PRELUDIO DI UN'AVVENTURA	M 2016 06882	73
ANTORO SECURITY	M 2017 00094	202
Anvelomag încredere şi siguranţă	M 2016 08127	114
APIMELIA	M 2015 07915	25
APISEPT	M 2015 08159	25
APITERRA	M 2015 08100	25

Denumire marcă	Nr. depozit	pag.
(540)	(210)	
ARCF Asociatia Romana a Constructorilor de Fundatii	M 2016 08512	155
ASADO STEAKHOUSE	M 2016 07392	82
Ascultă-ţi Inima	M 2016 06522	69
ASK FOR	M 2016 08613	176
ASOCIATIA CLUB SPORTIV STEAGU ROSU BRASOV	M 2016 08441	146
ASPEX guard	M 2017 00635	205
ASSASSINS	M 2016 01323	27
Atelier de obiceiuri sanatoase	M 2016 08232	120
Atelierul de SLĂBIT	M 2016 07179	77
Atelierul de Tarte	M 2016 03305	30
ATELIERUL de MICI	M 2016 07252	77
ATMAN PROTECTION	M 2016 07503	84
AUTOIMPULS	M 2017 00092	201
AVINCI Altfel	M 2016 05827	61
AVINCIS CUVÉE ALEXIS	M 2016 07734	91
AXUDROPIN	M 2016 08705	186
B24 SECURITY	M 2017 00886	207
BCR IT.Academy	M 2016 01857	28
Bean Bag Festival	M 2016 07708	90
Bebe Drag	M 2016 08420	142
BEBELUŞ	M 2016 08644	180
BEE POTENT	M 2016 06930	74
BEL PUNTO	M 2016 08615	178
Benesio MemoryVit	M 2016 08510	154
Benesio BeautyCell	M 2016 08511	155
Benesio	M 2016 08509	154
BENTLEY Farm	M 2016 08066	108
BENU	M 2016 05364	39
Bervolo	M 2016 08038	105
BES BIL EXPERT SECURITY	M 2015 07384	23

Denumire marcă	Nr. depozit	pag.
(540)	(210)	
Best Guard Systems PAZA SI PROTECTIE	M 2017 00417	204
BEST KIDS DEZVOLTARE ŞI JOC, TOTUL ÎNTR-UN LOC	M 2016 08536	162
BETTY ICE SORBETTY	M 2016 04488	34
BGS EVENTS	M 2016 07162	76
BIOCARE	M 2017 00065	199
BIOLUX	M 2016 08579	173
BIOMINI	M 2016 08327	134
BIONATURALIS	M 2017 00064	197
Bistro Le Club	M 2016 04738	36
Black Flavour	M 2016 08467	151
Blanca	M 2016 08793	195
BLUE LILY	M 2016 08484	152
BMAN	M 2016 07357	81
boiler club	M 2016 06144	64
BOLTA RECE	M 2016 08432	145
Boof Handmade	M 2016 08403	140
BOROMIR-COZONAC PICOMIGDALĂ CREMĂ LAPTE - FRIŞCĂ ŞI CIPSURI DE CIOCOLATĂ	M 2016 06074	63
BPCT SOLUTIONS	M 2017 00280	203
BRAND EMOTION be.	M 2016 07273	78
brandminds	M 2016 07274	79
BREKI	M 2016 08270	127
BROTĂCEL	M 2016 08272	127
BUCHAREST NORTH PARK	M 2016 08575	172
buoni e bravi PIZZERIE	M 2016 07326	80
C 'ART FEST CRISTIAN INTERNATIONAL ART FESTIVAL	M 2016 06464	68
C' ART FEST	M 2016 06465	69
CAFEA KEF	M 2016 01364	27
CAFEO	M 2016 04490	34
CAFEO.ro	M 2016 04489	34
Călătorii pentru suflet	M 2016 08594	173
CALCI-BIO-VIT	M 2016 08383	138

Denumire marcă	Nr. depozit	pag.
(540)	(210)	
CĂMARA cu LEGUME	M 2016 08265	126
Caramele Verde	M 2016 08135	115
CARIT-SAN MEDICAL 1991	M 2016 08605	174
CARLUX	M 2016 08458	149
CASA SERENA	M 2016 05299	38
CENTRU DE RESURSE - Academia Doamnelor	M 2016 08106	114
CERAMICA STIL	M 2016 08273	127
CGS Cosminguard Security Pază şi Protecţie	M 2017 00685	206
Chez ODETTE tarte ca la carte	M 2016 08019	102
CHIROMEDICAL	M 2016 07905	98
Ciorbărie	M 2016 08431	145
CIPRIAN SUSANU.ro	M 2016 08563	170
CIT ONE	M 2015 02821	21
CIT ONE	M 2015 04658	22
CLEAN CONTROL ITC	M 2017 00777	206
Clinica Lazar	M 2016 07815	94
CLINICA DENTARA Dr. Paul Oltean	M 2016 08016	101
CLUB ATLETIC ORADEA 1910	M 2016 08765	190
CLUJ WEB STORY	M 2016 08755	188
COBANTUR balkans logistic services	M 2016 08655	181
Cocktail Fruit ICE CREAM	M 2016 08599	174
COLDEA	M 2016 08328	135
COMERCIANTI DE DIAMANTE ROSENBERG & PARTNERS	M 2016 05754	60
Concursul Micii exploratori	M 2013 03696	17
CONFAS	M 2016 08636	179
CONFORT	M 2016 04025	33
Construim lumea împreună, zi de zi	M 2016 08282	127
CORTEZ GUARD PAZA SI PROTECTIE	M 2017 01077	208
Cozottone	M 2016 08439	145

Denumire marcă	Nr. depozit	pag.
(540)	(210)	
CRAMA VIISOARA	M 2016 06839	72
Creamel	M 2016 07289	80
creativ interior	M 2016 06413	68
CREDIT OPTIMO	M 2016 06163	65
CROSTA	M 2016 06441	68
DANCE ROOM	M 2016 08525	159
Dare Digital	M 2016 08564	170
DARUL BUNICII	M 2016 08423	144
DAX	M 2016 05119	37
DE TOATE ÎN RATE CU CARDUL DE CREDIT BCR	M 2016 08277	127
DECLARĂM RĂZBOI PREŢURILOR	M 2016 04591	35
DELICADOS	M 2016 08211	119
DELICII DE BOROMIR - CASA COZONACULUI BOROMIR	M 2016 06075	64
DentVISAGE	M 2016 08017	102
DESANT SECURITY	M 2016 01878	29
DETECTORS FAMILY ALARM	M 2017 01275	210
DETECTORS INTERVENŢIE	M 2017 01274	209
DEVORA Ultra Premium Pet Food	M 2016 07328	80
DIAMANT	M 2016 08741	188
DIN 1864 ARBEMA BERE BLONDA SUPERIOARA GUSTUL PUTERNIC AL UNEI BERI CU TRADITIE	M 2014 05301	19
DIPPERAM	M 2016 08529	161
DIPWOLL	M 2016 08706	186
DISEBO	M 2016 08607	175
DOR DE TRANSILVANIA	M 2016 07828	95
DOR de lactate	M 2016 08076	111
DR. APIS - Remedii din stup	M 2016 06926	73
DRAGOSTAL SECURITY	M 2013 07783	19
DUDU	M 2016 08603	174
DUMAPA SECURITY SISTEM	M 2015 00585	21

Denumire marcă	Nr. depozit	pag.
(540)	(210)	
e-autorizatii	M 2016 07740	91
e365.ro Magazinul tău de încredere	M 2013 03745	18
EAGLE ADVANCED	M 2016 07465	83
EasyLife	M 2016 08295	130
ECO SECURITY SYSTEMS	M 2017 00955	207
EDENIA COQUELET DE BRETAGNE	M 2016 01861	29
edrinks.ro primul provider de bauturi	M 2016 05825	61
Electric City	M 2016 06146	65
ELIXIR	M 2016 08359	137
ELVERO	M 2017 00141	202
EMACAR	M 2016 08456	149
ENERGIE abp ASOCIATIA BENZINARILOR PRIVAŢI	M 2016 08454	148
Ethics & Compliance Magazine	M 2016 08196	116
ETI ZAGA	M 2016 08045	106
ETNOTIQUE Traditions are made in România	M 2016 06559	71
EUROTRUST TRADING	M 2017 01069	208
EverBrite	M 2016 08507	154
EXCLUSIV MAXX 2 FASHION	M 2016 08055	107
FABRICA DE MANCARE	M 2016 08531	161
FAM. ZAHARIA gustă bucuria	M 2016 03833	32
FamilyLife	M 2016 08294	130
FANTANA CRISTALINA	M 2013 04353	18
FARINGOSEPT CALM	M 2016 08223	120
FASHION BY LAINA	M 2016 08449	147
FCU 1948	M 2016 08653	181
FEED YOUR SENSES 1717 BERE ARTIZANALĂ	M 2016 06232	66
FELBA	M 2016 06172	65
fendi KEBAP	M 2016 01793	28
Festivalul Internaţional de folclor pentru copii şi tineret "CARPATICA"	M 2016 07855	95
FICATSLIMIN	M 2016 07362	81

Denumire marcă	Nr. depozit	pag.
(540)	(210)	
findoo	M 2016 08561	170
fintech os	M 2016 08073	109
FISHERMAN'S COLIBITA	M 2016 08739	187
FISHMANN QUALITY PREMIUM FISH	M 2016 06404	67
FLOARE DE LUNA	M 2016 08617	178
FLOWMAXAB	M 2016 08731	187
FORM SPACE	M 2016 08671	182
FORTISTIM	M 2016 07394	83
Frank. dessert bar	M 2016 08323	134
FRESCO	M 2016 08616	178
FRESHOUSE	M 2016 08452	148
FREUDESCU UN FESTIVAL CU TUŞĂ PSIHANALITICĂ	M 2016 08268	126
FRO FEDERAŢIA ROMÂNĂ DE OINĂ FONDATĂ 1932	M 2015 03313	21
FROM GRASS TO BEEF - ANGUS BUSINESS SYSTEMS	M 2016 08670	182
FRUIT LOVE	M 2016 07653	88
FUNDATIA BUCURIA DARULUI	M 2016 08372	138
G-DRIVE PUTEREA TRANSFORMARII	M 2016 04935	36
G-DRIVE NOUA PUTERE A CARBURANTULUI	M 2016 04931	36
G MYGADGET GET THAT GADGET AND PLAY.RO	M 2016 07679	90
GELATERIA MARIA ARTIGIANALE	M 2016 06050	63
General Intermed	M 2016 08764	189
GENERAL RAŞCU 1933	M 2017 00128	202
Gift Registry	M 2016 08687	184
Giftology-Stiinta cadourilor	M 2016 08516	156
GO2ROMANIA	M 2016 08092	111
GOSPODAR UNIVERSAL	M 2016 08032	103
GOSPODARUL VERDE	M 2016 08028	103
Grand Mass Dolce Vita Vital	M 2016 08714	186

Denumire marcă	Nr. depozit	pag.
(540)	(210)	
Grand Unlimited	M 2016 06994	74
GRAND MUSIC EVENTS	M 2016 08283	128
GRANDE GLORIA	M 2016 08413	141
GRITSABLARE Solutii Economice de Sablare & Curatare	M 2016 08453	148
H HOMECLASS, let your home speak about you	M 2016 08240	122
Happy sun	M 2016 08059	107
Healthcare TV Be well. Stay informed.	M 2016 08259	125
Hebe APA MINERALA NATURALA SÂNGEORZ-BĂI	M 2016 08544	168
HIGH ENERGY	M 2016 08387	138
HOA Design for parallel world	M 2016 03510	31
hobbymag.ro Lumea ta, regulile tale	M 2016 07022	74
HOT DOG GRILL on the RUN	M 2016 08217	119
HOTEL BAVARIA BLU	M 2016 06672	71
HOTEL DUMBRAVA	M 2016 07657	90
HQZ SECURITY	M 2016 08233	121
HTM HIGH TECHNOLOGY MANUFACTURER	M 2016 07642	87
HUNITY EU	M 2016 08445	147
I (love) TiMişoara	M 2016 08528	160
I BUY Smart - Catalog industrial pentru achizitii rapide	M 2016 08235	121
I SECURITEC PROTECTION ASSETS	M 2017 01068	207
Ia-ma cu tine !	M 2016 07260	78
ICJ Internal Control Journal	M 2016 08427	144
Ideal Oil	M 2016 02293	29
IK	M 2016 07428	83
IL KUTIUR	M 2016 08482	152
InfoCons protectia-consumatorilor.ro	M 2016 08099	113

Denumire marcă	Nr. depozit	pag.
(540)	(210)	
INTERNATIONAL PRIVATE SECURITY IPS SECURITY SERVICES	M 2017 01417	210
IQUEST	M 2016 08096	112
Ispite Dulci	M 2016 05948	62
IŢA Gărgăriţa	M 2013 03697	17
IZVORUL CRISTALIN	M 2010 06153	15
James Man LEGACY	M 2016 03784	32
Joy Tours We'll Take You Places	M 2016 07748	91
Junghiu Salam Sinaia Prodprosper	M 2016 06530	69
JUSTSEVEN	M 2016 08346	136
K&R BABY	M 2016 08493	153
Kaffeehaus BISTRO & CAFE	M 2016 08345	136
KANDIL GLASS	M 2016 08288	129
Kaya Print	M 2016 08462	150
KAYA	M 2016 03525	31
KD DERYYFARM KARIM PREŢUL CORECT SPRE STAREA DE BINE	M 2016 04575	35
KENVELO	M 2015 04256	21
KINETECH DISTRIBUTION	M 2016 08058	107
King of Sweets market	M 2016 05914	61
KISS	M 2016 08787	192
KLAIN	M 2016 07807	93
La Mihai	M 2015 07515	23
La Sânziene... cu Leac!	M 2016 08518	157
Ladyup Sport & Lifestyle Concept	M 2016 06838	72
LAMAR Group	M 2017 00713	206
LAROGRIP VAPORIN	M 2016 08274	127
LAXACUTIN	M 2017 00057	196
LAZDAN FORCE SECURITY	M 2017 00449	204
LECHBURG 1962 in vino ethica	M 2016 07464	83
Lena Miclaus	M 2016 05404	59
LENANGIO	M 2016 08392	139

Denumire marcă	Nr. depozit	pag.
(540)	(210)	
LIBERTY CENTER Feel the life of the city	M 2014 06908	20
LIBRA GUARD	M 2016 05639	59
LIFE TURAN	M 2016 08768	191
LIFE MERVE	M 2016 08766	190
LIFE DEFNE	M 2016 08767	191
Life&Go	M 2016 08296	131
LIGA 1 FUTSAL	M 2016 08410	141
LIGA 2 FUTSAL	M 2016 08409	141
LIMANO BOATS - TRAVEL - LEISURE	M 2016 08576	172
LIPIO	M 2016 08789	195
LIPOFLEX	M 2016 08556	169
Live tv PE GAURA CHEII traieste clipa	M 2011 05289	15
LIVENI SECURITY	M 2017 01168	208
LOOKNA	M 2017 00004	196
LUCAS FABIANI LF	M 2016 03668	31
Luna Morgaciova FASHION & ART	M 2016 08549	169
Luna market... cu preţuri mici	M 2016 08640	179
M&B GLOBAL PROTECTION	M 2017 00460	204
MADNESS	M 2016 08306	133
MAESTOSO	M 2016 08683	183
Magnetul de bani	M 2016 07942	99
MAIZE	M 2016 07792	93
MALURILE PRUTULUI	M 2016 07976	100
MANAGER FOR A DAY	M 2016 08689	184
MARIE'S GOLD	M 2016 05104	37
MARKET vector	M 2016 08686	183
MAROCCO DE L'ARGAN	M 2016 02534	29
MÂŢA-N SAC	M 2016 08155	115
MATINALI ŞI POPULARI	M 2016 06001	62
MAVNA	M 2016 08654	181
MEDICAL OPTIK	M 2016 08578	173
MedLife Maternitatea Bucureşti	M 2016 08298	131

Denumire marcă	Nr. depozit	pag.
(540)	(210)	
MedLife. Facem Romania bine.	M 2016 08299	131
MEMENTO MED	M 2016 08402	140
Mila 23	M 2016 07780	92
mindbox	M 2016 06090	64
Mobila Grandeaur	M 2016 07305	80
MOBITEL	M 2016 05983	62
MODULE SECURITY	M 2016 03298	30
MONITORUL DE IASI	M 2013 01956	17
MONTIS	M 2017 00062	197
MultiSport	M 2016 08550	169
MUZEUL ILUZIILOR	M 2016 08659	182
MUZEUL MEMORIAL "OCTAVIAN GOGA"	M 2016 08303	132
My Concierge - INTELLIGENT LUXURY TRAVEL & LIFESTYLE	M 2016 08421	144
N NUTRIFIC	M 2016 07551	85
NE'ST	M 2016 08243	123
New Home concept	M 2016 08463	150
newday	M 2016 08197	117
Nibaro	M 2016 08039	105
NIBRUTRED	M 2016 08390	139
NIGHT CONTRACTOR SYSTEMS N.C.S.	M 2017 00889	207
Niko Palace	M 2016 06296	67
NILATRED	M 2016 08391	139
NITROCAR	M 2016 08464	151
NORTH STAR RESIDENCE	M 2016 08035	104
NQA	M 2016 08368	137
Nu stau drepţi în prima linie? Îi ordonăm noi!	M 2016 08374	138
Nunta de la A la Z	M 2016 08360	137
NUTRICOM	M 2016 07557	86
O9ATITUDINE! o nouă atitudine!	M 2016 08100	113
O9ATITUDINE!	M 2016 08102	113
ODORAŞ	M 2016 08643	180
OKFEA	M 2016 06374	67

Denumire marcă	Nr. depozit	pag.
(540)	(210)	
ONCONECT	M 2016 08357	136
OPTIMO CREDIT	M 2016 06162	65
ORIGINI PRODUSE NATURALE DUPĂ REŢETELE LUI ŢANE	M 2016 08205	118
Ostara	M 2016 04580	35
OSTEOPRIM	M 2016 08287	129
OSTEOPTIM	M 2016 08286	128
OTTIMO CAFFE - IL SAPORE ITALIANO	M 2016 06053	63
Overmed Medical Center	M 2016 00951	26
OvoCalD	M 2016 08637	179
PALMEX CM	M 2016 08241	123
papaya	M 2016 04171	33
Parincă	M 2016 08397	140
Pasta La Vista to go	M 2016 06175	66
PATIS Frozen	M 2016 08043	106
PATIS SWEETS	M 2016 08033	103
PATROL DPI DIR SECURITY	M 2016 08331	135
Pensiunea Casa Moga	M 2016 03385	31
Pénzmágnes	M 2016 08094	112
PF	M 2016 07872	96
Pharmacy TV Be well. Stay informed.	M 2016 08258	124
Pheonix Security Sistems	M 2017 00019	196
PHYLAXIA PHARMAROM	M 2016 07981	100
PICATURA	M 2016 07527	85
PIKOKO	M 2016 08604	174
Planul casei mele	M 2012 00755	15
PM TOTAL SECURITY	M 2016 08266	126
POB SOFT	M 2016 08792	195
POLIDUR	M 2016 08457	149
POLILUX	M 2016 08460	150
POLImed Centrul medical	M 2016 08236	121
Portobella	M 2016 06801	72
Portraits of people	M 2016 08498	153
POTAISSA SCM	M 2016 08222	120
PRAKTICOLOR	M 2016 05889	61

Denumire marcă	Nr. depozit	pag.
(540)	(210)	
PREOŢESCU Crescător de Capre Alpină Franceză PRODUSE ARTIZANALE	M 2016 03342	30
Priky & You ÎNCĂLŢĂMINTE ORTOPEDICĂ PENTRU COPII ŞI ADULŢI	M 2016 07602	87
primo fast food	M 2016 08302	131
PRODLACTA COCKTAIL FRUCT	M 2016 08610	176
PRODLACTA CORONA	M 2016 08612	176
PRODLACTA TANGO	M 2016 08611	176
Prodprosper Junghiu Salam bănăţean	M 2016 06533	70
PRODPROSPER Junghiu Cârnaţi de Sibiu	M 2016 06529	69
PRODUS DIN SUFLET PENTRU COMUNITATE	M 2016 08107	114
PromoSapiens- we design your future	M 2016 07556	86
PURE VIRILITY	M 2016 08642	180
PURSUING THE EXCELLENCE	M 2016 08443	147
Q fest	M 2016 07385	82
Quantic	M 2016 07389	82
R Rosso	M 2016 08320	133
RAMÂNEM INIMA DISTRIBUŢIEI DE ENERGIE ELECTRICĂ DIN OLTENIA	M 2016 08572	171
RĂMĂŞAG PE FOLCLOR	M 2016 06002	63
RANKINE CEASURI BIJUTERII GENTI ACCESORII	M 2016 06851	72
RAPSOZII ZĂRANDULUI	M 2016 04413	33
reclamatio	M 2016 08042	105
RED ALERT SECURITY SYSTEM	M 2013 04240	18
REDIS MARKET	M 2016 07809	94
REGISTRUL DE CADOURI	M 2016 08685	183
REMEDIU	M 2016 08321	134
RESCRIE REGULILE	M 2017 00214	203
Respice Security	M 2016 08760	189

Denumire marcă	Nr. depozit	pag.
(540)	(210)	
RESTAURANT CODRII COSMINULUI	M 2016 00279	26
REXTON guard	M 2017 00634	205
RICHTER PROMATERN	M 2016 05934	62
RideBus	M 2016 08239	122
RIMADYL	M 2016 08557	170
RK RYAN KEEPER	M 2016 08466	151
RO-PESCADOR	M 2016 08050	107
ROdia-HPC2	M 2016 08638	179
ROMCARM savoare de la ţară	M 2016 06927	73
ROSETTI REZIDENTIAL	M 2017 01170	209
ROSMIN	M 2016 08672	182
RoSTT	M 2016 08316	133
ROWALTINVEST	M 2016 06638	71
S.C. SMEŢCAŞ SERV. COM SRL AGENT PAZA ROMANIA	M 2016 08499	153
SABS	M 2016 08543	167
SĂDEŞTE PENTRU VIITOR !	M 2016 08339	136
SALA CLEAN BUSINESS	M 2016 08393	139
SALAD BOX	M 2015 04789	22
Salam MOLDOVENESC	M 2016 05652	60
SAPPHIRE by SGT	M 2016 08539	165
sarvan my Coffee Coffee Flavoured Filled Bonbon	M 2016 07739	91
SATELE CULTURALE ALE ROMÂNIEI	M 2016 01606	27
SC BUCOVINA SA Jolly Joker ICE CREAM	M 2016 08602	174
SCALA CENTER	M 2016 08192	116
SCOALA DE SOFERI MELINTEANU SERIOZITATE SI PROFESIONALISM	M 2016 07762	92
SDEE Transilvania Nord	M 2016 08770	191
SECURITY GUARD GROUP S. G. G. PAZA SI PROTECTIE CONSTANTA	M 2017 00240	203
SEMA RESIDENCE SECURITY	M 2017 01169	209

Denumire marcă	Nr. depozit	pag.
(540)	(210)	
SEMINEE EXPERT	M 2016 05819	60
SERENY JEWELRY & DIAMONDS	M 2016 04354	33
sewTech	M 2016 08204	118
sferik	M 2016 08215	119
SGT- SMART GAMING TECHNOLOGY	M 2016 08538	164
shopogen	M 2016 08526	160
Sigma technik	M 2016 07789	93
SIK & KANN	M 2016 06353	67
SIMBBIO	M 2016 01804	28
SIMPLE RETRO BLUES	M 2016 07871	96
SKUT	M 2017 00658	205
SLABOFICAT	M 2016 07361	81
SMART INDUSTRY SHOW	M 2016 08415	142
Smilegift	M 2016 08651	180
SMISS SECURITY	M 2016 07798	93
Soft	M 2015 04557	22
SOFTELLIGENCE	M 2016 08075	110
SOFTELLIGENCE EBS	M 2016 08074	110
SPECIAL SECURITY SERVICES	M 2014 07384	20
SPECIAL TEAM SECURITY	M 2017 00380	203
SPORIND	M 2012 04145	16
SPORPRINT	M 2012 04144	16
SPORTERA	M 2016 08513	156
SportHero	M 2016 07568	87
SPORTHUB	M 2016 08698	185
STINGATOARE DE INCENDIU VICTORIA	M 2016 07376	82
ştirile de 10	M 2016 07307	80
STOPFURT TPX	M 2017 01338	210
SUNTEM INIMA DISTRIBUŢIEI DE ENERGIE ELECTRICĂ DIN OLTENIA	M 2016 08570	171
Sweet Life	M 2016 03893	32
Székelyföldi Lovas Ünnep	M 2016 06742	72
TAAS CONSULTANCY	M 2016 02780	30

Denumire marcă	Nr. depozit	pag.
(540)	(210)	
TAKKA ROOF SYSTEMS	M 2016 07873	97
TAMSURO	M 2016 08740	188
Târguri din satul de altădată - Târgul de Sfinţii Petru şi Pavel	M 2016 08496	153
Târguri din satul de altădată - Târgul de Sfântul Dumitru	M 2016 08497	153
TARO	M 2016 07491	84
Tata Vinului	M 2016 08738	187
Tata Vinului	M 2016 08729	186
TEACHER FOR A DAY	M 2016 08690	185
TEHNOROM GROUP	M 2016 08030	103
TEILOR FINE JEWELLERY	M 2016 07860	95
TERA STEEL	M 2016 07918	99
TESLA	M 2016 07280	79
TESLA	M 2016 07281	79
the bucharest s Est.014	M 2016 05284	38
THE BREWERY	M 2016 07158	75
THE HUB	M 2016 07840	95
THE Flying Pig FINE SWINE CANTINA	M 2016 07104	75
TIGRIS394	M 2017 00011	196
TIGRISCONT	M 2017 00007	196
Tineri Pentru Misiune	M 2016 08214	119
TOPOVO	M 2015 07835	25
TRANSFORCE	M 2016 07140	75
Transylvanian School of Hospitality	M 2016 08289	129
TRAVELBRANDS by EUROLINES	M 2016 08189	116
TSG ROM GUARD	M 2017 01220	209
TUDOR Gourmet Burgers	M 2016 07492	84
TURTĂ DULCE HANSEL ŞI GRETEL	M 2017 00058	197
ucraiova1948	M 2016 07176	76
ucv1948	M 2016 07175	76
UN DAR MIC AL NOSTRU, UN DAR NEPREŢUIT AL TĂU!	M 2016 08338	135

Denumire marcă	Nr. depozit	pag.
(540)	(210)	
URGENT PROTECT SECURITY	M 2017 00101	202
valoris BUSINESS PROCESS OUTSOURCING SERVICES	M 2016 08437	145
Vanilla Roads	M 2016 07903	98
VANITY -100% human hair extensions	M 2016 06553	70
vegan shot food & drinks	M 2016 05777	60
Vel Pitar cel dintâi brutar Chef GOURMAND 7 seminţe	M 2016 08548	168
Vel Pitar cel dintâi brutar Chef GOURMAND Pâine tigrată	M 2016 08547	168
VIP TARGET SECURITY GROUP	M 2016 07980	100
VIP GRAND SECURITY	M 2017 00661	205

Denumire marcă	Nr. depozit	pag.
(540)	(210)	
VREAU DIN ROMÂNIA	M 2016 05369	49
VREAU DIN ROMÂNIA	M 2016 05367	40
VUP PROD	M 2016 07874	97
WeddFest	M 2016 08483	152
WINHOME	M 2016 08414	141
Winners CENTER	M 2016 08305	133
WONDER FOODS	M 2016 07810	94
XLAB SOLUTIONS	M 2016 08442	146
XORAFRED	M 2016 08702	185
youforum	M 2016 08691	185
youthink	M 2016 08160	115
ZÂMBETUL TĂU ÎN INIMA NOASTRĂ!YOUR SMILE IN OUR HEART!	M 2016 08523	157
ZENYO	M 2015 08454	26
Zugraviţa Isabela	M 2016 08527	160

Mărci publicate în BOPI nr. 6/2017
(în ordinea alfabetică a numelui titularului)

Titular	Nr. depozit	pag.
(732)	(210)	
A.G. RADIO HOLDING SRL	**M 2016 08787**	192
AKTAN SALER	**M 2016 05119**	37
AL EBADI AHMED	**M 2016 08288**	129
ALBU LILIANA	**M 2016 06839**	72
ALEXANDRA NEGRILA	**M 2016 06559**	71
ALINA SLEAHTITKAIA	**M 2016 03525**	31
ALINSO NV	**M 2016 08575**	172
ANDRONESCU MĂDĂLINA	**M 2016 08268**	126
ANGHEL RUXANDRA ELMIRA	**M 2016 07392**	82
ANGHELESCU CRISTIAN ARISTEL	**M 2016 08642**	180
ANTORO SECURITY SRL	**M 2017 00094**	202
APOSTEANU TUDOR ALEXANDRU	**M 2016 07492**	84
APOSTOL ALEXANDRA	**M 2016 05777**	60
Apple Inc.	**M 2015 07724**	23
AQUA NRG INVESTMENTS LIMITED	**M 2016 07289**	80
Asociatia Centre for Advanced Research in Management and Applied Ethics	**M 2016 08196**	116
ASOCIATIA BENZINARILOR PRIVATI	**M 2016 08454**	148
ASOCIATIA C' ART FEST	**M 2016 06464**	68
ASOCIATIA C' ART FEST	**M 2016 06465**	69
ASOCIATIA CLUB SPORTIV STEAGU ROŞU BRAŞOV	**M 2016 08441**	146
ASOCIATIA CLUBUL SPORTIV KRIGEL	**M 2016 06742**	72
ASOCIATIA INFOCONS	**M 2016 08100**	113
ASOCIATIA INFOCONS	**M 2016 08099**	113
ASOCIATIA INFOCONS	**M 2016 08102**	113
ASOCIATIA JUNIOR ACHIEVEMENT ROMANIA	**M 2016 08690**	185
ASOCIATIA JUNIOR ACHIEVEMENT ROMANIA	**M 2016 08689**	184
ASOCIATIA ROMANA A CONSTRUCTORILOR DE FUNDATII	**M 2016 08512**	155
ASOCIATIA WEB FOR CLUJ	**M 2016 08755**	188
ASOCIAŢIA RO-PESCADOR	**M 2016 08050**	107
ATMAN PROTECTION SRL	**M 2016 07503**	84
AXINTE GEORGE MANUEL STOIAN GABRIEL	**M 2016 07551**	85
B. Braun Melsungen AG	**M 2016 08556**	169
BANCA COMERCIALA ROMANA SA	**M 2016 01857**	28
BANCA COMERCIALĂ ROMÂNĂ SA	**M 2016 08277**	127

Titular	Nr. depozit	pag.
(732)	(210)	
BANEASA DEVELOPMENTS SRL	**M 2016 06994**	74
BANICA VALENTIN SORIN	**M 2016 02293**	29
BARBADIS SRL	**M 2016 07252**	77
BENEFIT IP SPÓLKA Z OGRANICZONA ODPOWIEDZIALNOSCIA SPOLKA KOMANDYTOWA	**M 2016 08550**	169
BEST CREATIV INTERIOR SRL	**M 2016 06413**	68
BGS EVENTS SRL	**M 2016 07162**	76
BIOCOMP SRL	**M 2016 08524**	158
BLAJ SORINA-DANIELA	**M 2016 08374**	138
BOCA DANIEL IOAN	**M 2016 08316**	133
BODOLAN COSMIN-ALEXANDRU	**M 2016 01323**	27
BPCT SOLUTIONS SRL	**M 2017 00280**	203
BRAND EMOTION SRL	**M 2016 07273**	78
BRAND EMOTION SRL	**M 2016 07274**	79
C.M.I. DR. OLTEAN PAUL ANDREI	**M 2016 08016**	101
CABINET AVOCAT NECHITA IONEL-NICOLAE	**M 2016 07553**	86
CAMERA DE COMERŢ ŞI INDUSTRIE MARAMUREŞ	**M 2016 08360**	137
CARIT SAN MEDICAL SRL	**M 2016 08605**	174
Carrefour Romania SA	**M 2016 08526**	160
CATUNA B. VIOREL INTREPRINDERE INDIVIDUALA	**M 2016 07260**	78
CENTRUL MEDICAL POLIMED SRL	**M 2016 08236**	121
CHAMAS MOHAMAD	**M 2016 01364**	27
CHETRONE CRISTIAN	**M 2017 00062**	197
CHIRU CRISTINA-TEODORA	**M 2016 06553**	70
CIOBANU MIHAI	**M 2016 08397**	140
CIOCA CAMELIA RALUCA	**M 2016 08092**	111
CLUB SPORTIV U CRAIOVA SA	**M 2016 07175**	76
CLUB SPORTIV U CRAIOVA SA	**M 2016 07176**	76
CMI DR. LAZAR DAN-IOAN Cabinet Medical de Medicină Dentară	**M 2016 07815**	94
CODREANU LIVIU	**M 2016 08651**	180
COMUNITATEA SUPORTERILOR F.C. UNIVERSITATEA CRAIOVA	**M 2016 08653**	181
CONSTANTIN TUDOR	**M 2016 06353**	67
CORTEZ GUARD SRL	**M 2017 01077**	208
COŢOFANĂ RADU-GABRIEL	**M 2016 06838**	72
COVĂSNEANU ALEXANDRU-BOGDAN BATOG TUDOR-STEFAN	**M 2016 07911**	99
CREDIT EUROPE BANK (ROMANIA) SA	**M 2016 06162**	65
CREDIT EUROPE BANK (ROMANIA) SA	**M 2016 06163**	65

Titular	Nr. depozit	pag.
(732)	(210)	
CRISMAIR TRADE SRL	**M 2016 04591**	35
CURUTIU ILEANA-NICOLETA	**M 2016 07140**	75
CYMBIOGEN SRL-D	**M 2016 08368**	137
DAMIAN ADRIAN-VALENTIN	**M 2016 08616**	178
DENIS JUNIOR SRL	**M 2016 03668**	31
DESANT SECURITY SRL	**M 2016 01878**	29
DETECTORS FAMILY ALARM SRL	**M 2017 01275**	210
DETECTORS INTERVENTIE SRL	**M 2017 01274**	209
DOLOI GEANI	**M 2013 01956**	17
DOMENIILE BLAGA SRL	**M 2016 07984**	101
DOMENIILE BLAGA SRL	**M 2016 07985**	101
DOMENIILE BLAGA SRL	**M 2016 07983**	101
DOMENIILE BLAGA SRL	**M 2016 07986**	101
DOOH MEDIA PRODUCTION SRL	**M 2016 08259**	125
DOOH MEDIA PRODUCTION SRL	**M 2016 08258**	124
DR. REDDY'S LABORATORIES LTD.	**M 2016 08702**	185
DR REDDY'S LABORATORIES LTD	**M 2016 08392**	139
DR REDDY'S LABORATORIES LTD	**M 2016 08391**	139
DR REDDY'S LABORATORIES LTD	**M 2016 08390**	139
DRAGOMIR DIANA-ELENA	**M 2016 08518**	157
DULĂU DORIN-RAUL	**M 2017 00092**	201
EAGLE ADVANCED SECURITY SRL	**M 2016 07465**	83
ECONOMU MARIANA	**M 2016 06050**	63
ED&F MAN SUGAR LTD	**M 2016 03893**	32
ED&F MAN SUGAR LTD	**M 2016 03784**	32
ED&F MAN SUGAR LTD	**M 2016 03833**	32
ELECTRO TOYS HOBBY SRL	**M 2016 07022**	74
ELISEI PREST SRL	**M 2016 01793**	28
ETI GIDA SANAYI VE TICARET ANONIM SIRKETI	**M 2016 08045**	106
FEDERATIA ROMANA DE FOTBAL	**M 2016 08410**	141
FEDERATIA ROMANA DE OINA	**M 2015 03313**	21
FEDERAŢIA ROMÂNĂ DE FOTBAL	**M 2016 08409**	141
FELBABEL RAMONA	**M 2016 06172**	65
FF GROUP ROMANIA SRL	**M 2016 08698**	185
FORM SPACE EVENTS SRL	**M 2016 08671**	182
FRĂŢILĂ LIGIA	**M 2016 06296**	67
FUNDATIA BUCURIA DARULUI	**M 2016 08372**	138

Titular	Nr. depozit	pag.
(732)	(210)	
FUNDATIA TINERI PENTRU MISIUNE BUCURESTI	**M 2016 08214**	119
GĂNESCU NICOLAE-SORIN	**M 2016 08431**	145
GAZPROM NEFTI SA	**M 2016 04931**	36
GAZPROM NEFTI SA	**M 2016 04935**	36
GEORGESCU MARIANA	**M 2016 08615**	178
GRAND MUSIC EVENTS SRL	**M 2016 08283**	128
GRECU MIHNEA IOAN	**M 2016 08442**	146
GRECU MIHNEA IOAN	**M 2016 08443**	147
HANGZHOU GREAT STAR INDUSTRIAL CO., LTD.,	**M 2016 08507**	154
HIGH ENERGY CONCEPTS SRL	**M 2016 08387**	138
HTM HIGH TECHNOLOGY MANUFACTURER SRL	**M 2016 07642**	87
HUNITY EU SRL	**M 2016 08445**	147
I.M. VINĂRIA PURCARI SRL	**M 2016 07976**	100
INTERNET GROUP D.O.O.	**M 2016 07280**	79
INTERNET GROUP D.O.O.	**M 2016 07281**	79
IOANIŢESCU DAVID-EMANUEL RADU ANDREEA-LORENA	**M 2016 06374**	67
IONESCU MARIN	**M 2016 00279**	26
IONESCU ROMEO	**M 2016 07840**	95
IORDACHE OVIDIU	**M 2016 07903**	98
IVĂNESCU LUCIAN ADRIAN	**M 2016 03510**	31
JOIŢA CĂTĂLIN SORINEL	**M 2016 08160**	115
JUICE MASTER SRL	**M 2016 07828**	95
JUST SEVEN SRL	**M 2016 08346**	136
KARPATEN MEAT SIEBENBUERGEN SRL	**M 2016 08670**	182
Kaufland Warenhandel GmbH & Co. KG	**M 2016 05367**	40
Kaufland Warenhandel GmbH & Co. KG	**M 2016 05369**	49
KEHE IMPEX VICTORY SRL	**M 2016 08320**	133
KIFRA MAGIC SRL	**M 2016 08359**	137
KING OF SWEETS MARKET SRL	**M 2016 05914**	61
LĂSCONI DUMITRU	**M 2016 07855**	95
LAZDAN FORCE SECURITY SRL	**M 2017 00449**	204
LEATHER PROJECT SRL	**M 2016 08683**	183
LEONTESCU MIHAI	**M 2016 07708**	90
LOOKNA INC	**M 2017 00004**	196
LUKAS CONSTRUCT SRL	**M 2014 05301**	19
LUXURY INTERIORS DESIGN SRL	**M 2016 08452**	148

Titular	Nr. depozit	pag.
(732)	(210)	
MAN CRISTINA	**M 2016 08437**	145
MANDU MIHAI CONSTANTIN	**M 2016 08792**	195
MARGHIOL NICOLAE	**M 2016 01606**	27
MARIN IOANA-RUXANDRA MOSESSOHN DANIEL - CONSTANTIN	**M 2016 08403**	140
MARIN OANA MARIA	**M 2016 07602**	87
MARINA & SANTIS SRL	**M 2016 06672**	71
MARISCA ROXANA DANIELA ELENA	**M 2016 05404**	59
MÂRŢ EMILIA	**M 2016 06441**	68
MAŞCOVESCU VASILE-CLAUDIU	**M 2016 06801**	72
MEDIALOGIC SRL	**M 2017 00011**	196
MEDIALOGIC SRL	**M 2017 00007**	196
Metamorfoza d.o.o.	**M 2016 08659**	182
MIHAILA MARIA	**M 2016 05104**	37
MINCULESCU MIRUNA - IULIA	**M 2016 05284**	38
MIREA MARIAN	**M 2016 07253**	77
MOGA LUCIAN INTREPRINDERE FAMILIALA	**M 2016 03385**	31
MONTECRISTO RETAIL RO SRL	**M 2015 04256**	21
MORARU OANA ELENA	**M 2016 02780**	30
MURAT SAIN INTREPRINDERE INDIVIDUALA	**M 2016 06927**	73
MUZEUL MEMORIAL OCTAVIAN GOGA	**M 2016 08303**	132
MUZEUL NATIONAL AL SATULUI "DIMITRIE GUSTI"	**M 2016 08497**	153
MUZEUL NATIONAL AL SATULUI "DIMITRIE GUSTI"	**M 2016 08498**	153
MUZEUL NATIONAL AL SATULUI "DIMITRIE GUSTI"	**M 2016 08496**	153
MYGADGET	**M 2016 07679**	90
NEAGOE GHEORGHE CLAUDIU	**M 2016 08484**	152
NEFERU ADELINA FLORENTINA	**M 2016 08525**	159
NEGOIŢĂ VICTOR ANDREI STĂNESCU LAURENŢIU STAMIN CRISTI-FLORIN	**M 2016 07104**	75
NEGRESCU DANIEL	**M 2016 08738**	187
NEGRESCU DANIEL	**M 2016 08729**	186
NICOLAE SORINEL ROTARU	**M 2017 00141**	202
Ningbo Masahiro autoparts Inc.	**M 2015 08454**	26
NISTOR ANDREEA-LAURA	**M 2016 08549**	169
NOVARTIS AG	**M 2016 08706**	186
NOVARTIS AG	**M 2016 08569**	171
NOVARTIS AG	**M 2016 08529**	161

Titular	Nr. depozit	pag.
(732)	(210)	
NOVARTIS AG	**M 2016 08731**	187
NOVARTIS AG	**M 2016 08705**	186
OLARU ALINA	**M 2016 02534**	29
OLOSUTEAN-GRIGOROSCUTA RARES-BOGDAN	**M 2016 07871**	96
OPEN MINDS COFFEE CONSULTING SRL	**M 2016 03305**	30
ORAŞ SÎNGEORZ-BĂI	**M 2016 08544**	168
OSTEOARTICULAR MED SRL	**M 2016 07905**	98
OVERMED MEDICAL CENTER	**M 2016 00951**	26
PACO EXPORT SERVICES SRL	**M 2016 08019**	102
PALMEX CM SRL	**M 2016 08241**	123
PAŞCA PETRU	**M 2016 04413**	33
PATOI MARIUS-MIHAI	**M 2016 08467**	151
PGS GLOBAL TRADING SRL	**M 2016 08414**	141
Pharmaceutical Chemical Cosmetic industry ALKALOID AD - Skopje	**M 2016 08740**	188
PHILIP MORRIS PRODUCTS S.A.	**M 2016 08211**	119
PHOENIX PHARMAHANDEL GmbH & Co KG SRL	**M 2016 05364**	39
PLESA GABRIEL TIPEI MARIUS COMAN GABRIELA	**M 2016 08561**	170
PM TOTAL SECURITY SRL	**M 2016 08266**	126
POLI-FARBE Vegyipari Kft.	**M 2016 05889**	61
POP CRISTIAN	**M 2016 08640**	179
POP CRISTIAN-LUDOVIC	**M 2016 07328**	80
POPA RALUCA ALINA	**M 2016 04580**	35
PREOŢESCU MIHAI	**M 2016 03342**	30
PRIGOANA VASILE SILVIU	**M 2016 06002**	63
PRIGOANA VASILE SILVIU	**M 2016 06001**	62
Primaria Municipiului Alba Iulia - Centrul de Resurse - Academia Doamnelor	**M 2016 08106**	114
Primaria Municipiului Alba Iulia - Centrul de Resurse - Academia Doamnelor	**M 2016 08107**	114
RADU DRAGOS-ADRIAN	**M 2016 08323**	134
RADUT LEONARD	**M 2016 08420**	142
RAIA SORIN	**M 2011 05289**	15
RAIFFEISEN BANK SA	**M 2016 04025**	33
RED CITY TRANSYLVANIA SRL	**M 2016 06232**	66
REDIS MARKET SRL	**M 2016 07809**	94
ROGALSKI DAMASCHIN PUBLIC RELATIONS SRL	**M 2016 08572**	171
ROGALSKI DAMASCHIN PUBLIC RELATIONS SRL	**M 2016 08570**	171
ROGNEAN IOAN-MIHAI	**M 2016 08066**	108

Titular	Nr. depozit	pag.
(732)	(210)	
ROGOB SRL, firmă de producţie şi comerţ	**M 2016 05652**	60
ROMEGA FOOD DISTRIBUTION SRL	**M 2016 08135**	115
ROMEGA FOOD DISTRIBUTION SRL	**M 2016 07739**	91
ROMKOR INTERNATIONAL SRL	**M 2016 08579**	173
ROSEQUEENS PROPERTIES SRL	**M 2014 06908**	20
ROSMIN SRL	**M 2016 08672**	182
S.C. RED ALERT SECURITY SYSTEM S.R.L.	**M 2013 04240**	18
S.C.M. POTAISSA TURDA	**M 2016 08222**	120
SANDU ADRIAN DUMITRU	**M 2016 08523**	157
SAYGO VALENTINA	**M 2016 08613**	176
SC A.B.M. KIDS SRL	**M 2016 08514**	156
SC ACCENT CONSULTING SRL	**M 2016 08421**	144
SC ACVA VET SRL	**M 2015 07515**	23
SC AFI EUROPE MANAGEMENT SRL	**M 2016 08064**	108
SC AG STEEL BUILDING & CLADDING SRL	**M 2016 05827**	61
SC AGRICOLA MEDICINALE 2002 SRL	**M 2016 01804**	28
SC AGROTEHNOGRUP SRL	**M 2016 08036**	104
SC ALBU INDUSTRIES SRL	**M 2016 08290**	130
SC ALPHA GUARD SRL	**M 2017 00589**	204
SC ALPLAST SRL	**M 2013 03745**	18
SC ALTIMEX PRO INTERNATIONAL SRL	**M 2016 08339**	136
SC ALTIMEX PRO INTERNATIONAL SRL	**M 2016 08338**	135
SC ANA PAN SA	**M 2016 08439**	145
SC ANGELLI SPUMANTE & APERITIVE SRL	**M 2016 06882**	73
SC ANVELOMAG TOP AUTO SRL	**M 2016 08127**	114
SC APICOLA PASTORAL GEORGESCU SRL	**M 2015 08370**	26
SC APICOLA PASTORAL-GEORGESCU SRL	**M 2015 07915**	25
SC APICOLA PASTORAL-GEORGESCU SRL	**M 2015 08100**	25
SC APICOLA PASTORAL GEORGESCU SRL	**M 2016 06930**	74
SC APICOLA PASTORAL-GEORGESCU SRL	**M 2015 05236**	23
SC APICOLA PASTORAL - GEORGESCU SRL	**M 2015 08159**	25
SC APICOLA PASTORAL GEORGESCU SRL	**M 2016 06926**	73
SC ASPEX GUARD SRL	**M 2017 00635**	205
SC AVANGARDE SOLUTIONS BIURO SRL	**M 2016 08482**	152
SC AVINCIS VINURI SRL	**M 2016 07734**	91
SC B24 SECURITY TOTAL SOLUTIONS SRL	**M 2017 00886**	207
SC BAZAR PRODUCTION SRL	**M 2016 08025**	103

Titular	Nr. depozit	pag.
(732)	(210)	
SC BEST GUARD SISTEMS SRL	**M 2017 00417**	204
SC BETTY ICE SRL	**M 2016 04488**	34
SC BIL EXPERT SECURITY SRL	**M 2015 07384**	23
SC BIONATIV SRL	**M 2016 08321**	134
SC BLACK SEA MAGIC SRL	**M 2016 08576**	172
SC BMF TOTAL SERV SRL	**M 2016 04758**	36
SC BOILER EVENTS SRL	**M 2016 06144**	64
SC BOLTA RECE SA	**M 2016 08432**	145
SC BON SWEET BON PRODUCTIE SRL	**M 2016 07653**	88
SC BOROMIR IND SRL	**M 2016 06075**	64
SC BOROMIR IND SRL	**M 2016 06074**	63
SC BRASHMORE FRANCHISING COMPANY SRL	**M 2016 08306**	133
SC BUCOVINA TURISM SEVERIN SA	**M 2016 08345**	136
SC BUCOVINA SA	**M 2016 08599**	174
SC BUCOVINA SA	**M 2016 08602**	174
SC CAFEO DIRECT SRL	**M 2016 04490**	34
SC CAFEO DIRECT SRL	**M 2016 04489**	34
SC CARNIVON KFT	**M 2016 07789**	93
SC CERAMICA STIL SRL	**M 2016 08273**	127
SC CHERAIA SRL	**M 2016 08765**	190
SC CHRISTIAN '76 TOUR SRL	**M 2016 08594**	173
SC CIT ONE SRL	**M 2015 04658**	22
SC CIT ONE SRL	**M 2015 02821**	21
SC CLEAN CONTROL ITC SRL	**M 2017 00777**	206
SC COLDEA CONSTRUCŢII SRL	**M 2016 08328**	135
SC CONFAS SRL	**M 2016 08636**	179
SC CONTINENTAL SRL	**M 2016 08035**	104
SC CONVERSION MARKETING SRL	**M 2016 05149**	37
SC CONVERSION MARKETING SRL	**M 2016 05150**	38
SC COR-ADYANA SRL	**M 2016 08739**	187
SC COSMINGUARD SECURITY SRL	**M 2017 00685**	206
SC CRAMELE HALEWOOD SA	**M 2016 08617**	178
SC CREDIT-GOLD & GF 2003 SRL	**M 2016 07860**	95
SC D-TOYS SRL	**M 2016 08272**	127
SC D-TOYS SRL	**M 2016 08603**	174
SC D-TOYS SRL	**M 2016 08155**	115
SC D-TOYS SRL	**M 2016 08604**	174

Titular	Nr. depozit	pag.
(732)	(210)	
SC D-TOYS SRL	**M 2016 08270**	127
SC DANTEX RO SRL	**M 2016 08204**	118
SC DARUL BUNICII SRL-D	**M 2016 08423**	144
SC DATRIMEX GROUP SRL	**M 2016 08240**	122
SC DEFNE SELOS SRL	**M 2016 08768**	191
SC DEFNE SELOS SRL	**M 2016 08766**	190
SC DEFNE SELOS SRL	**M 2016 08767**	191
SC DENTVISAGE SRL-D	**M 2016 08017**	102
SC DERYYFARM KARIM SRL	**M 2016 04575**	35
SC DEURO BABY SRL	**M 2016 08493**	153
SC DIESEL SERVICE BOSANCI SRL	**M 2016 08607**	175
SC DRAGOSTAL SECURITY SRL	**M 2013 07783**	19
SC DUMAPA SECURITY SISTEM SRL	**M 2015 00585**	21
SC ECO NRG SRL	**M 2016 06404**	67
SC ECO SECURITY SYSTEMS SRL	**M 2017 00955**	207
SC EDITURA ORIZONTURI SRL	**M 2013 08280**	19
SC EDRINKS.RO S.R.L	**M 2016 05825**	61
SC EDUCATIVA SRL	**M 2016 08691**	185
SC EGROM INVEST FUND SRL	**M 2016 06638**	71
SC EMMA SALAD SRL	**M 2015 04789**	22
SC ENNOVA TRADING & DEVELOPMENT SRL	**M 2016 08516**	156
SC EUROSYSCO SRL	**M 2016 08415**	142
SC EUROTRUST TRADING SRL	**M 2017 01069**	208
SC EVISION SRL	**M 2016 08536**	162
SC F.D.E.E. ELECTRICA DISTRIBUTIE TRANSILVANIA NORD SA	**M 2016 08770**	191
SC F&F IT SERVICES SRL	**M 2016 08042**	105
SC FESTIVAL TICKETS MANAGEMENT SRL	**M 2016 06146**	65
SC FILDAS TRADING SRL	**M 2016 08510**	154
SC FILDAS TRADING SRL	**M 2016 08509**	154
SC FILDAS TRADING SRL	**M 2016 08511**	155
SC FOOD TRADE COMPANY SRL	**M 2016 08076**	111
SC GEDEON RICHTER ROMÂNIA SA	**M 2016 05934**	62
SC GENERAL INTERMED SRL	**M 2016 08764**	189
SC GRAND MASS SRL	**M 2016 08714**	186
SC GRANDE GLORIA SRL	**M 2016 08413**	141
SC HQZ SECURITY SRL	**M 2016 08233**	121
SC I SECURITEC PROTECTION ASSETS SRL	**M 2017 01068**	207

Titular	Nr. depozit	pag.
(732)	(210)	
SC INTERNATIONAL PRIVATE SECURITY-S.R.L	**M 2017 01417**	210
SC IQUEST TECHNOLOGIES SRL	**M 2016 08096**	112
SC ITAL-KOL SRL	**M 2016 07428**	83
SC JOY TOURS SRL	**M 2016 07748**	91
SC KAYA INSPIRATION SRL	**M 2016 08462**	150
SC KINETECH DISTRIBUTION SRL	**M 2016 08058**	107
SC KLAIN SRL	**M 2016 07807**	93
SC KOMBAT GUARD GRUP SECURITY SRL	**M 2017 01338**	210
SC LABORATOARELE REMEDIA SRL	**M 2016 08215**	119
SC LAMAR STAR SRL	**M 2017 00713**	206
SC LAROPHARM SRL	**M 2016 08274**	127
SC LIBRA GUARD SRL	**M 2016 05639**	59
SC LIVENI SECURITY SRL	**M 2017 01168**	208
SC LUXPRIMUM SRL	**M 2015 04557**	22
SC M INSTALL SRL	**M 2016 08059**	107
SC M&B GLOBAL PROTECTION SRL	**M 2017 00460**	204
SC MACROMEX SRL	**M 2016 01861**	29
SC MAIZE FOOD SRL	**M 2016 07792**	93
SC MARATHON DISTRIBUTION GROUP SRL	**M 2017 00058**	197
SC MARKET IMPACT SRL	**M 2016 04738**	36
SC MAVNA SRL	**M 2016 08654**	181
SC MAVNA SRL	**M 2016 08655**	181
SC MAX FOOD FACTORY SRL	**M 2016 08531**	161
SC MAXX GRUP SRL	**M 2016 08055**	107
SC MED LIFE SA	**M 2016 08294**	130
SC MED LIFE SA	**M 2016 08299**	131
SC MED LIFE SA	**M 2016 08298**	131
SC MED LIFE SA	**M 2016 08295**	130
SC MED LIFE SA	**M 2016 08296**	131
SC MEDICAL OPTIK SRL	**M 2016 08578**	173
SC MEDIEN HOLDING SRL	**M 2011 03201**	15
SC MEDIEN HOLDING SRL	**M 2012 00755**	15
SC MELINTEANU PREST SRL	**M 2016 07762**	92
SC MEMENTO MED SRL	**M 2016 08402**	140
SC MICRODREAM SRL	**M 2016 08038**	105
SC MICRODREAM SRL	**M 2016 08039**	105
SC MINDBOX SRL	**M 2016 06090**	64

Titular	Nr. depozit	pag.
(732)	(210)	
SC MOBILA GRANDEAUR SRL	**M 2016 07305**	80
SC MODULE SECURITY SRL	**M 2016 03298**	30
SC NAPOCHIM IMOBILIARE SA	**M 2016 08192**	116
SC NETWORK ONE DISTRIBUTION SRL	**M 2016 08741**	188
SC NEWDAY DISTRIBUTION SRL	**M 2016 08197**	117
SC NIGHT CONTRACTOR SYSTEMS SRL	**M 2017 00889**	207
SC NITELA IMPEX SRL	**M 2016 07780**	92
SC NITELA IMPEX SRL	**M 2016 07779**	92
SC NOMINA GROUP EXPERT SRL	**M 2013 03697**	17
SC NOMINA GROUP EXPERT SRL	**M 2013 03696**	17
SC NUTRICOM SA	**M 2016 07557**	86
SC OCEAN ZEKI SRL	**M 2016 08302**	131
SC ORIGINI PI SRL	**M 2016 08205**	118
SC ORIGINI PI SRL	**M 2016 08203**	117
SC OTP BANK ROMANIA SA	**M 2016 07942**	99
SC OTP BANK ROMANIA SA	**M 2016 08094**	112
SC PATISGAL SRL	**M 2016 08033**	103
SC PATISGAL SRL	**M 2016 08043**	106
SC PATROL DPI. DIR SECURITY SRL	**M 2016 08331**	135
SC PGS GLOBAL TRADING SRL	**M 2016 08327**	134
SC PHARMATOR SRL	**M 2017 00065**	199
SC PHARMATOR SRL	**M 2017 00064**	197
SC PHARMCONNECT SERVICES SRL	**M 2016 08357**	136
SC PHEONIX SECURITY SISTEMS SRL	**M 2017 00019**	196
SC PHYLAXIA PHARMAROM SRL	**M 2016 07981**	100
SC PHYLAXIA PHARMAROM SRL	**M 2016 07980**	100
SC PIESE ESPRESSOR SRL	**M 2016 06053**	63
SC PLASTSISTEM SA	**M 2016 07918**	99
SC PRODLACTA SA	**M 2016 08610**	176
SC PRODLACTA SA	**M 2016 08611**	176
SC PRODLACTA SA	**M 2016 08612**	176
SC PRODPROSPER SRL	**M 2016 06533**	70
SC PRODPROSPER SRL	**M 2016 06530**	69
SC PRODPROSPER SRL	**M 2016 06529**	69
SC PROMEDIVET SRL	**M 2016 08383**	138
SC PROMOSAPIENS SRL	**M 2016 07556**	86
SC PRYM FASHION ROMANIA SRL	**M 2016 07872**	96

Titular	Nr. depozit	pag.
(732)	(210)	
SC PUBLISYS SRL	**M 2016 08483**	152
SC QUARTZ MATRIX SRL	**M 2016 08282**	127
SC QUARTZ MATRIX SRL	**M 2016 08284**	128
SC RAIS STEEL GRUP SRL MATEI MARIA	**M 2016 07740**	91
SC RANKINE SRL	**M 2016 06851**	72
SC RCS & RDS SA	**M 2016 07307**	80
SC REAL COMPANY SRL	**M 2015 07835**	25
SC REBY OUTLET SRL	**M 2016 08217**	119
SC REPS SRL	**M 2016 07657**	90
SC RESPICE SECURITY SRL	**M 2016 08760**	189
SC REWE (ROMÂNIA) SRL	**M 2013 04353**	18
SC REWE ROMANIA SRL	**M 2010 06153**	15
SC REXTON GUARD SRL	**M 2017 00634**	205
SC RIO GOLD SRL	**M 2016 04354**	33
SC RIVER PASTA SRL	**M 2016 06175**	66
SC ROMVAC COMPANY SA	**M 2016 08637**	179
SC ROMVAC COMPANY SA	**M 2016 08638**	179
SC RON PROTECT SOLUTIONS SRL	**M 2016 07376**	82
SC ROSENBERG & PARTNERS TRADING SRL	**M 2016 05754**	60
SC ROSETTI REZIDENTIAL SRL	**M 2017 01170**	209
SC SABS NETWORK SRL	**M 2016 08543**	167
SC SALA IMPEX SRL	**M 2016 08393**	139
SC SECURITY GUARD GROUP SRL	**M 2017 00240**	203
SC SEMA RESIDENCE SECURITY SRL	**M 2017 01169**	209
SC SEMINEE EXPERT SRL	**M 2016 05819**	60
SC SKUT ALARMA SECURITY SRL	**M 2017 00658**	205
SC SMARTECH SRL	**M 2016 08539**	165
SC SMARTECH SRL	**M 2016 08540**	166
SC SMARTECH SRL	**M 2016 08538**	164
SC SMEŢCAŞ SERV COM SRL	**M 2016 08499**	153
SC SMISS SECURITY SRL	**M 2016 07798**	93
SC SNAKE TRANS SRL SC MILLENIUM TRANS IMPEX SRL	**M 2016 08239**	122
SC SOCIETY CAFÉ SRL	**M 2016 07491**	84
SC SOFTELLIGENCE SRL	**M 2016 08075**	110
SC SOFTELLIGENCE SRL	**M 2016 08074**	110
SC SOFTELLIGENCE SRL	**M 2016 08073**	109

Titular	Nr. depozit	pag.
(732)	(210)	
SC SOLARIS PLANT SRL	**M 2016 08232**	120
SC SPECIAL TEAM SECURITY SRL	**M 2017 00380**	203
SC SPORTERA SRL	**M 2016 08513**	156
SC STOP SRL	**M 2016 04171**	33
SC SWEET BLANCA SRL	**M 2016 08793**	195
SC TEHNIC MEDIA SRL	**M 2016 08235**	121
SC TEHNOCOLOR BAND SRL	**M 2016 08789**	195
SC TENUTA ODOBESTI SRL	**M 2017 00128**	202
SC TERAPIA SA	**M 2016 08223**	120
SC THE BREWERY SRL	**M 2016 07158**	75
SC TOURING EUROPABUS ROMANIA SRL	**M 2016 08189**	116
SC TRIVALENT SRL	**M 2016 08460**	150
SC TRIVALENT SRL	**M 2016 08457**	149
SC TRIVALENT SRL	**M 2016 08527**	160
SC TRIVALENT SRL	**M 2016 08464**	151
SC TRIVALENT SRL	**M 2016 08461**	150
SC TRIVALENT SRL	**M 2016 08459**	149
SC TRIVALENT SRL	**M 2016 08456**	149
SC TRIVALENT SRL	**M 2016 08458**	149
SC TSGROM GUARD SRL	**M 2017 01220**	209
SC URGENT PROTECT SECURITY SRL	**M 2017 00101**	202
SC VEL PITAR SA	**M 2016 08547**	168
SC VEL PITAR SA	**M 2016 08548**	168
SC VIP GRAND SECURITY SRL	**M 2017 00661**	205
SC VUP PROD SRL	**M 2016 07874**	97
SC ZDROVIT ROMANIA SRL	**M 2016 08287**	129
SC ZDROVIT ROMANIA SRL	**M 2016 08286**	128
SC ZDROVIT ROMANIA SRL	**M 2016 07361**	81
SC ZDROVIT ROMANIA SRL	**M 2017 00057**	196
SC ZDROVIT ROMANIA SRL	**M 2016 07362**	81
ŞERBĂNESCU COSMIN-MARCEL	**M 2016 08427**	144
SIDELA S.A.	**M 2016 07527**	85
SIMA BIANCA MARIA INTREPRINDERE INDIVIDUALA	**M 2016 05948**	62
SOARE RĂZVAN-PETRE	**M 2016 07568**	87
SOCE IMPEX SA	**M 2016 08305**	133
SOCIETATEA CONTAINER FILLER & LOGISTIC SRL	**M 2016 08453**	148
SOFRONIE NICOLETA ANDREEA	**M 2012 04145**	16

Titular	Nr. depozit	pag.
(732)	(210)	
SOFRONIE NICOLETA ANDREEA	**M 2012 04144**	16
SPECIAL SECURITY SERVICES SRL	**M 2014 07384**	20
SPOT DISTRIB SRL	**M 2016 08265**	126
STAMATIN IOAN DANIEL	**M 2016 07389**	82
STAMATIN IOAN DANIEL	**M 2016 07385**	82
STOLNICU ANA-MARIA	**M 2016 08463**	150
STOYAN LYUBENOV LYUBOV VLADIMIR LYUBENOV LYUBOV	**M 2016 08165**	115
STRATEGIC MARKET VECTOR SRL	**M 2016 08687**	184
STRATEGIC MARKET VECTOR SRL	**M 2016 08685**	183
STRATEGIC MARKET VECTOR SRL	**M 2016 08686**	183
SUCIU MARCELUS LUCIAN	**M 2016 08289**	129
SUSANU CIPRIAN	**M 2016 08564**	170
SUSANU CIPRIAN	**M 2016 08563**	170
TAF & LAINA PARTNERS SRL	**M 2016 08449**	147
TAKKA ROOF SRL	**M 2016 07873**	97
TEHNOCHIM SRL	**M 2016 08032**	103
TEHNOCHIM SRL	**M 2016 08030**	103
TEHNOCHIM SRL	**M 2016 08028**	103
TELLURIUM CHEMICAL Co.,	**M 2016 07394**	83
The Procter & Gamble Company	**M 2017 00214**	203
THINK INTERNATIONAL MANAGEMENT SRL	**M 2016 08243**	123
TINTARCU RALUCA-CRISTINA	**M 2016 07326**	80
TODICĂ CARMEN-ROXANA	**M 2016 07179**	77
TOFAN VLAD ALEXANDRU ÎNTREPRINDERE INDIVIDUALĂ	**M 2016 07357**	81
TOURING CCO SRL	**M 2016 05299**	38
TRANSILVANIA'S WINE SRL	**M 2016 07464**	83
TUSNAD SA	**M 2016 06522**	69
VIORICA-COSMETIC SA	**M 2016 08643**	180
VIORICA-COSMETIC SA	**M 2016 08644**	180
VLATAN KEEPER SRL	**M 2016 08466**	151
VLONGA DRAGOŞ	**M 2016 08528**	160
WONDER FOODS SRL	**M 2016 07810**	94
ZANFIRESCU ION GABRIEL	**M 2016 05983**	62
Zoetis Services LLC	**M 2016 08557**	170

Mărci publicate în BOPI nr. 6/2017
(în ordinea clasei Nisa)

Clasă	Nr. depozit	Nr. marcă	Clase NISA	pag.
	(540)	(210)	(511)	
1	**M 2016 07394**	148743	1	83
1	**M 2016 08036**	148746	1 5 7 9 30 31 39 44	104
1	**M 2016 07428**	148812	1 19	83
1	**M 2016 08651**	148953	1 3 4 16 21 24	180
1	**M 2016 07789**	149185	1 11 17	93
2	**M 2016 08549**	148836	2 18 23 25 26	169
2	**M 2016 05889**	148875	2 19	61
2	**M 2016 08452**	148879	2 20 35	148
2	**M 2016 08457**	148921	2	149
2	**M 2016 08460**	148922	2	150
2	**M 2016 08461**	148923	2	150
2	**M 2016 08464**	148924	2	151
2	**M 2016 08459**	148925	2	149
2	**M 2016 08456**	148926	2	149
2	**M 2016 08458**	148929	2	149
2	**M 2016 08527**	149172	2	160
2	**M 2016 08764**	149181	2 3 4 6 7 8 9 11 14 16 17 18 21 22 25 27 28 31 34	189
3	**M 2016 06553**	148707	3 26 35	70
3	**M 2016 08197**	148724	3 30	117
3	**M 2016 08327**	148751	3 29 30	134
3	**M 2016 05364**	148874	3 5 8 10 16 35 44	39
3	**M 2016 08359**	148892	3	137
3	**M 2016 08643**	148911	3	180
3	**M 2016 08644**	148912	3	180
3	**M 2016 07551**	148915	3 5 30 35 44	85
3	**M 2016 08651**	148953	1 3 4 16 21 24	180
3	**M 2016 05119**	148960	3 35 39	37
3	**M 2016 08484**	148962	3 5 35 44	152
3	**M 2016 07874**	148999	3 5 35 39 40 42	97
3	**M 2016 08413**	149015	3 16 35	141
3	**M 2017 00064**	149034	3 35	197
3	**M 2017 00065**	149035	3	199
3	**M 2016 08518**	149053	3 4 14 31 35 40 41 42	157

Clasă	Nr. depozit	Nr. marcă	Clase NISA	pag.
	(540)	(210)	(511)	
3	**M 2016 08420**	149066	3 5 9 12 16 20 21 24 25 27 28 30 31 32 36 41 44	142
3	**M 2015 04256**	149072	3 7 9 14 25	21
3	**M 2017 00057**	149099	3 5 10	196
3	**M 2016 08274**	149132	3	127
3	**M 2015 08100**	149164	3	25
3	**M 2016 06926**	149168	3 5 30	73
3	**M 2016 08764**	149181	2 3 4 6 7 8 9 11 14 16 17 18 21 22 25 27 28 31 34	189
4	**M 2016 08651**	148953	1 3 4 16 21 24	180
4	**M 2016 04935**	149045	4 32 37	36
4	**M 2016 08518**	149053	3 4 14 31 35 40 41 42	157
4	**M 2016 04931**	149056	4 32 37	36
4	**M 2016 08764**	149181	2 3 4 6 7 8 9 11 14 16 17 18 21 22 25 27 28 31 34	189
4	**M 2016 08454**	149186	4 35 39	148
4	**M 2016 08570**	149192	4 35 39	171
4	**M 2016 08572**	149193	4 35 39	171
5	**M 2016 08338**	148728	5 35 38	135
5	**M 2016 08339**	148729	5 35 38	136
5	**M 2016 08357**	148732	5 35	136
5	**M 2016 08215**	148739	5 30	119
5	**M 2016 08223**	148742	5 35	120
5	**M 2016 08036**	148746	1 5 7 9 30 31 39 44	104
5	**M 2016 08383**	148802	5	138
5	**M 2015 07515**	148809	5	23
5	**M 2016 07361**	148818	5 10	81
5	**M 2016 08287**	148819	5	129
5	**M 2016 07362**	148820	5 10	81
5	**M 2016 08510**	148854	5 16 35 41 42 44	154
5	**M 2016 08511**	148855	5 16 35 41 42 44	155
5	**M 2016 08509**	148856	5 16 35 41 42 44	154
5	**M 2016 07981**	148859	5 35	100
5	**M 2016 08286**	148861	5	128

Clasă	Nr. depozit	Nr. marcă	Clase NISA	pag.
	(540)	(210)	(511)	
5	**M 2016 05364**	148874	3 5 8 10 16 35 44	39
5	**M 2016 08569**	148880	5	171
5	**M 2016 08387**	148884	5 30 32 35 42 44	138
5	**M 2016 07551**	148915	3 5 30 35 44	85
5	**M 2016 08544**	148930	5 32 39	168
5	**M 2016 08529**	148938	5	161
5	**M 2016 08642**	148950	5 35 44	180
5	**M 2016 08557**	148958	5	170
5	**M 2016 08556**	148959	5 10	169
5	**M 2016 08484**	148962	3 5 35 44	152
5	**M 2016 08637**	148964	5	179
5	**M 2016 08638**	148965	5	179
5	**M 2016 08740**	148970	5	188
5	**M 2016 08706**	148980	5	186
5	**M 2016 08705**	148981	5	186
5	**M 2016 07874**	148999	3 5 35 39 40 42	97
5	**M 2016 08390**	149010	5	139
5	**M 2016 08391**	149011	5	139
5	**M 2016 08392**	149012	5	139
5	**M 2016 08702**	149029	5	185
5	**M 2016 08731**	149030	5	187
5	**M 2016 08420**	149066	3 5 9 12 16 20 21 24 25 27 28 30 31 32 36 41 44	142
5	**M 2016 08442**	149093	5 9 10 37 42	146
5	**M 2016 08443**	149094	5 9 10 37 42	147
5	**M 2017 00057**	149099	3 5 10	196
5	**M 2016 05934**	149101	5	62
5	**M 2015 04557**	149122	5 10	22
5	**M 2017 00214**	149145	5 41	203
5	**M 2016 04575**	149159	5 35	35
5	**M 2015 05236**	149162	5 30	23
5	**M 2015 07915**	149163	5 30	25
5	**M 2015 08159**	149165	5 30	25
5	**M 2015 08370**	149166	5 30	26
5	**M 2016 06926**	149168	3 5 30	73
5	**M 2016 06930**	149169	5 30	74
5	**M 2016 08789**	149182	5 16	195

Clasă	Nr. depozit	Nr. marcă	Clase NISA	pag.
	(540)	(210)	(511)	
6	**M 2016 07873**	148713	6 35	97
6	**M 2016 08241**	148727	6 37 39	123
6	**M 2016 08414**	148752	6 35	141
6	**M 2016 08368**	148969	6 14 16 20 26	137
6	**M 2016 07918**	149000	6 35 42	99
6	**M 2016 08575**	149135	6 19 35 36 37 38 39 41 42 45	172
6	**M 2016 08764**	149181	2 3 4 6 7 8 9 11 14 16 17 18 21 22 25 27 28 31 34	189
7	**M 2016 08036**	148746	1 5 7 9 30 31 39 44	104
7	**M 2016 08032**	148753	7	103
7	**M 2016 08028**	148754	7	103
7	**M 2016 08030**	148755	7	103
7	**M 2016 08042**	148780	7 9 35 38 42	105
7	**M 2016 08204**	148785	7 8 23 35	118
7	**M 2016 07642**	148895	7 9 11 21 35	87
7	**M 2016 08393**	149013	7 35 37	139
7	**M 2015 04256**	149072	3 7 9 14 25	21
7	**M 2016 07273**	149082	7 9 24 35 36 38 41 42 43 45	78
7	**M 2016 07274**	149083	7 9 24 35 36 38 41 42 43 45	79
7	**M 2016 08066**	149107	7 8 9 11 37 42	108
7	**M 2016 08764**	149181	2 3 4 6 7 8 9 11 14 16 17 18 21 22 25 27 28 31 34	189
8	**M 2016 08204**	148785	7 8 23 35	118
8	**M 2016 08528**	148840	8 9 16 18 20 21 25 35 39 41	160
8	**M 2016 05364**	148874	3 5 8 10 16 35 44	39
8	**M 2016 08066**	149107	7 8 9 11 37 42	108
8	**M 2016 08764**	149181	2 3 4 6 7 8 9 11 14 16 17 18 21 22 25 27 28 31 34	189
9	**M 2016 08073**	148717	9 16 35 41 42 45	109
9	**M 2016 08074**	148718	9 16 35 41 42 45	110
9	**M 2016 08075**	148719	9 16 35 41 42 45	110
9	**M 2016 08036**	148746	1 5 7 9 30 31 39 44	104
9	**M 2016 06090**	148766	9 38 42	64
9	**M 2016 07942**	148778	9 35 36 38 41 42	99
9	**M 2016 08042**	148780	7 9 35 38 42	105

Clasă	Nr. depozit	Nr. marcă	Clase NISA	pag.
	(540)	(210)	(511)	
9	**M 2016 08094**	148781	9 35 36 38 41 42	112
9	**M 2016 08096**	148782	9 35 38 41 42 45	112
9	**M 2013 03745**	148833	9 18 28 35 36	18
9	**M 2016 08059**	148837	9 35 36 37 39 40 42	107
9	**M 2016 08528**	148840	8 9 16 18 20 21 25 35 39 41	160
9	**M 2016 08284**	148843	9 38 42	128
9	**M 2016 08282**	148844	9 38 42	127
9	**M 2016 08196**	148847	9 16 35 38 41 42	116
9	**M 2015 07724**	148870	9 14	23
9	**M 2016 07280**	148876	9 11	79
9	**M 2016 07281**	148877	9 11	79
9	**M 2016 07642**	148895	7 9 11 21 35	87
9	**M 2016 08303**	148940	9 14 16 35 41	132
9	**M 2016 07679**	148997	9	90
9	**M 2016 08538**	149022	9 28 35 41 42	164
9	**M 2016 08539**	149023	9 28 35 41 42	165
9	**M 2016 08540**	149024	9 28 35 41 42	166
9	**M 2016 08741**	149031	9	188
9	**M 2016 08420**	149066	3 5 9 12 16 20 21 24 25 27 28 30 31 32 36 41 44	142
9	**M 2015 04256**	149072	3 7 9 14 25	21
9	**M 2016 07273**	149082	7 9 24 35 36 38 41 42 43 45	78
9	**M 2016 07274**	149083	7 9 24 35 36 38 41 42 43 45	79
9	**M 2016 08442**	149093	5 9 10 37 42	146
9	**M 2016 08443**	149094	5 9 10 37 42	147
9	**M 2017 00007**	149097	9	196
9	**M 2017 00011**	149098	9	196
9	**M 2016 08066**	149107	7 8 9 11 37 42	108
9	**M 2016 08787**	149116	9 16 35 38 41 42 45	192
9	**M 2016 07376**	149170	9 35	82
9	**M 2016 08536**	149173	9 16 18 28 35	162
9	**M 2016 08764**	149181	2 3 4 6 7 8 9 11 14 16 17 18 21 22 25 27 28 31 34	189
9	**M 2016 08687**	149196	9 35	184
9	**M 2016 08685**	149197	9 35	183

Clasă	Nr. depozit	Nr. marcă	Clase NISA	pag.
	(540)	(210)	(511)	
10	**M 2016 08374**	148734	10 44	138
10	**M 2016 07361**	148818	5 10	81
10	**M 2016 07362**	148820	5 10	81
10	**M 2016 05364**	148874	3 5 8 10 16 35 44	39
10	**M 2016 08556**	148959	5 10	169
10	**M 2016 08442**	149093	5 9 10 37 42	146
10	**M 2016 08443**	149094	5 9 10 37 42	147
10	**M 2017 00057**	149099	3 5 10	196
10	**M 2015 04557**	149122	5 10	22
11	**M 2016 04591**	148873	11 19	35
11	**M 2016 07280**	148876	9 11	79
11	**M 2016 07281**	148877	9 11	79
11	**M 2016 07642**	148895	7 9 11 21 35	87
11	**M 2015 08454**	148957	11	26
11	**M 2016 08672**	148972	11	182
11	**M 2016 08579**	149026	11 35	173
11	**M 2016 05819**	149078	11	60
11	**M 2016 08066**	149107	7 8 9 11 37 42	108
11	**M 2016 08507**	149144	11	154
11	**M 2016 08764**	149181	2 3 4 6 7 8 9 11 14 16 17 18 21 22 25 27 28 31 34	189
11	**M 2016 07789**	149185	1 11 17	93
12	**M 2016 08420**	149066	3 5 9 12 16 20 21 24 25 27 28 30 31 32 36 41 44	142
14	**M 2015 07724**	148870	9 14	23
14	**M 2016 06851**	148910	14 18 35	72
14	**M 2016 08303**	148940	9 14 16 35 41	132
14	**M 2016 08368**	148969	6 14 16 20 26	137
14	**M 2016 05754**	148988	14	60
14	**M 2016 07860**	148998	14 35	95
14	**M 2016 08403**	149050	14 16 35	140
14	**M 2016 08518**	149053	3 4 14 31 35 40 41 42	157
14	**M 2016 04354**	149054	14 35	33
14	**M 2015 04256**	149072	3 7 9 14 25	21
14	**M 2016 08764**	149181	2 3 4 6 7 8 9 11 14 16 17 18 21 22 25 27 28 31 34	189
14	**M 2017 00141**	149209	14 35	202

Clasă	Nr. depozit	Nr. marcă	Clase NISA	pag.
	(540)	(210)	(511)	
14	**M 2016 04112**	149293	14 16 35 41	15
16	**M 2016 08073**	148717	9 16 35 41 42 45	109
16	**M 2016 08074**	148718	9 16 35 41 42 45	110
16	**M 2016 08075**	148719	9 16 35 41 42 45	110
16	**M 2016 08100**	148720	16 41	113
16	**M 2016 08102**	148721	16 41	113
16	**M 2016 05369**	148744	16 29 30 31 32 33 35	49
16	**M 2016 05367**	148745	16 29 30 31 32 33 35	40
16	**M 2016 04490**	148761	16 30 35 43	34
16	**M 2016 04489**	148762	16 30 35 43	34
16	**M 2016 08099**	148783	16 41	113
16	**M 2016 08243**	148788	16 28 35 37 38 39 41 42	123
16	**M 2011 03201**	148810	16 35	15
16	**M 2012 00755**	148811	16 35 39 41	15
16	**M 2012 04145**	148813	16	16
16	**M 2012 04144**	148814	16	16
16	**M 2016 08528**	148840	8 9 16 18 20 21 25 35 39 41	160
16	**M 2016 08196**	148847	9 16 35 38 41 42	116
16	**M 2016 08510**	148854	5 16 35 41 42 44	154
16	**M 2016 08511**	148855	5 16 35 41 42 44	155
16	**M 2016 08509**	148856	5 16 35 41 42 44	154
16	**M 2016 05284**	148866	16 35 41 45	38
16	**M 2016 05364**	148874	3 5 8 10 16 35 44	39
16	**M 2016 08427**	148899	16 35 41 42	144
16	**M 2016 08523**	148900	16 35 41 44	157
16	**M 2016 08232**	148909	16 35 41	120
16	**M 2016 08466**	148932	16 25	151
16	**M 2016 08303**	148940	9 14 16 35 41	132
16	**M 2016 08526**	148947	16 25 35 38 39 42	160
16	**M 2016 08651**	148953	1 3 4 16 21 24	180
16	**M 2016 08368**	148969	6 14 16 20 26	137
16	**M 2016 08413**	149015	3 16 35	141
16	**M 2016 08403**	149050	14 16 35	140
16	**M 2016 08420**	149066	3 5 9 12 16 20 21 24 25 27 28 30 31 32 36 41 44	142

Clasă	Nr. depozit	Nr. marcă	Clase NISA	pag.
	(540)	(210)	(511)	
16	**M 2013 01956**	149071	16	17
16	**M 2016 08483**	149100	16 35 41	152
16	**M 2016 08787**	149116	9 16 35 38 41 42 45	192
16	**M 2013 03696**	149160	16 35 41	17
16	**M 2013 03697**	149161	16 35 41	17
16	**M 2016 08536**	149173	9 16 18 28 35	162
16	**M 2016 08764**	149181	2 3 4 6 7 8 9 11 14 16 17 18 21 22 25 27 28 31 34	189
16	**M 2016 08789**	149182	5 16	195
16	**M 2016 06994**	149187	16 35 41 42 43	74
16	**M 2016 08462**	149206	16 35	150
16	**M 2016 04112**	149293	14 16 35 41	15
17	**M 2016 07527**	148741	17	85
17	**M 2016 08764**	149181	2 3 4 6 7 8 9 11 14 16 17 18 21 22 25 27 28 31 34	189
17	**M 2016 07789**	149185	1 11 17	93
18	**M 2016 07568**	148709	18 25 35	87
18	**M 2013 03745**	148833	9 18 28 35 36	18
18	**M 2016 08549**	148836	2 18 23 25 26	169
18	**M 2016 08528**	148840	8 9 16 18 20 21 25 35 39 41	160
18	**M 2016 06851**	148910	14 18 35	72
18	**M 2016 06559**	148966	18 25 35 39 41	71
18	**M 2016 03668**	148986	18 25 35	31
18	**M 2016 08683**	149043	18 25	183
18	**M 2016 08536**	149173	9 16 18 28 35	162
18	**M 2016 08615**	149176	18 24 25	178
18	**M 2016 08764**	149181	2 3 4 6 7 8 9 11 14 16 17 18 21 22 25 27 28 31 34	189
19	**M 2016 07428**	148812	1 19	83
19	**M 2016 04591**	148873	11 19	35
19	**M 2016 05889**	148875	2 19	61
19	**M 2016 08575**	149135	6 19 35 36 37 38 39 41 42 45	172
20	**M 2016 08240**	148787	20 35 42	122
20	**M 2016 08528**	148840	8 9 16 18 20 21 25 35 39 41	160
20	**M 2016 08452**	148879	2 20 35	148

Clasă	Nr. depozit	Nr. marcă	Clase NISA	pag.
	(540)	(210)	(511)	
20	**M 2016 08368**	148969	6 14 16 20 26	137
20	**M 2016 07305**	149051	20	80
20	**M 2016 08420**	149066	3 5 9 12 16 20 21 24 25 27 28 30 31 32 36 41 44	142
20	**M 2016 07253**	149147	20 35	77
21	**M 2016 08288**	148800	21 35	129
21	**M 2016 08528**	148840	8 9 16 18 20 21 25 35 39 41	160
21	**M 2016 07642**	148895	7 9 11 21 35	87
21	**M 2016 08651**	148953	1 3 4 16 21 24	180
21	**M 2016 08420**	149066	3 5 9 12 16 20 21 24 25 27 28 30 31 32 36 41 44	142
21	**M 2016 08764**	149181	2 3 4 6 7 8 9 11 14 16 17 18 21 22 25 27 28 31 34	189
22	**M 2016 08764**	149181	2 3 4 6 7 8 9 11 14 16 17 18 21 22 25 27 28 31 34	189
23	**M 2016 08204**	148785	7 8 23 35	118
23	**M 2016 08549**	148836	2 18 23 25 26	169
24	**M 2016 08651**	148953	1 3 4 16 21 24	180
24	**M 2016 08420**	149066	3 5 9 12 16 20 21 24 25 27 28 30 31 32 36 41 44	142
24	**M 2016 07273**	149082	7 9 24 35 36 38 41 42 43 45	78
24	**M 2016 07274**	149083	7 9 24 35 36 38 41 42 43 45	79
24	**M 2016 08449**	149134	24 35	147
24	**M 2016 08615**	149176	18 24 25	178
25	**M 2016 07568**	148709	18 25 35	87
25	**M 2016 07175**	148757	25 28 35 41 43	76
25	**M 2016 07176**	148758	25 28 35 41 43	76
25	**M 2016 08320**	148792	25 35	133
25	**M 2016 07357**	148797	25 35	81
25	**M 2016 01323**	148835	25 35	27
25	**M 2016 08549**	148836	2 18 23 25 26	169
25	**M 2016 08528**	148840	8 9 16 18 20 21 25 35 39 41	160
25	**M 2016 07602**	148849	25 35	87
25	**M 2016 06144**	148891	25 35 41	64
25	**M 2016 06146**	148894	25 35 41	65
25	**M 2016 08466**	148932	16 25	151

Clasă	Nr. depozit	Nr. marcă	Clase NISA	pag.
	(540)	(210)	(511)	
25	**M 2016 08653**	148944	25 28 35 41	181
25	**M 2016 06172**	148946	25 35 42	65
25	**M 2016 08526**	148947	16 25 35 38 39 42	160
25	**M 2016 06559**	148966	18 25 35 39 41	71
25	**M 2016 08765**	148977	25 35 41	190
25	**M 2016 03668**	148986	18 25 35	31
25	**M 2016 08513**	149021	25 28 35	156
25	**M 2016 08683**	149043	18 25	183
25	**M 2016 08420**	149066	3 5 9 12 16 20 21 24 25 27 28 30 31 32 36 41 44	142
25	**M 2015 04256**	149072	3 7 9 14 25	21
25	**M 2016 08441**	149092	25 28 35 41	146
25	**M 2016 07260**	149108	25 35	78
25	**M 2016 08698**	149109	25 28 30 32 35	185
25	**M 2016 08482**	149118	25 35	152
25	**M 2016 08615**	149176	18 24 25	178
25	**M 2016 08764**	149181	2 3 4 6 7 8 9 11 14 16 17 18 21 22 25 27 28 31 34	189
26	**M 2016 06553**	148707	3 26 35	70
26	**M 2016 07872**	148798	26	96
26	**M 2016 08549**	148836	2 18 23 25 26	169
26	**M 2016 08368**	148969	6 14 16 20 26	137
27	**M 2016 08420**	149066	3 5 9 12 16 20 21 24 25 27 28 30 31 32 36 41 44	142
27	**M 2016 08764**	149181	2 3 4 6 7 8 9 11 14 16 17 18 21 22 25 27 28 31 34	189
28	**M 2016 08155**	148722	28	115
28	**M 2016 07175**	148757	25 28 35 41 43	76
28	**M 2016 07176**	148758	25 28 35 41 43	76
28	**M 2016 07022**	148770	28	74
28	**M 2016 08243**	148788	16 28 35 37 38 39 41 42	123
28	**M 2013 03745**	148833	9 18 28 35 36	18
28	**M 2016 08272**	148862	28	127
28	**M 2011 05289**	148869	28 35 38 41 42	15
28	**M 2016 08270**	148931	28	127
28	**M 2016 08653**	148944	25 28 35 41	181
28	**M 2016 08513**	149021	25 28 35	156

Clasă	Nr. depozit	Nr. marcă	Clase NISA	pag.
	(540)	(210)	(511)	
28	**M 2016 08538**	149022	9 28 35 41 42	164
28	**M 2016 08539**	149023	9 28 35 41 42	165
28	**M 2016 08540**	149024	9 28 35 41 42	166
28	**M 2016 08420**	149066	3 5 9 12 16 20 21 24 25 27 28 30 31 32 36 41 44	142
28	**M 2016 06838**	149081	28 35 41 44	72
28	**M 2016 08441**	149092	25 28 35 41	146
28	**M 2016 08698**	149109	25 28 30 32 35	185
28	**M 2016 08536**	149173	9 16 18 28 35	162
28	**M 2016 08603**	149174	28	174
28	**M 2016 08604**	149175	28	174
28	**M 2016 08764**	149181	2 3 4 6 7 8 9 11 14 16 17 18 21 22 25 27 28 31 34	189
29	**M 2016 01861**	148704	29 35	29
29	**M 2016 08203**	148725	29 30 31	117
29	**M 2016 08205**	148726	29 30 31	118
29	**M 2016 05369**	148744	16 29 30 31 32 33 35	49
29	**M 2016 05367**	148745	16 29 30 31 32 33 35	40
29	**M 2016 08327**	148751	3 29 30	134
29	**M 2016 06927**	148769	29 35	73
29	**M 2016 07252**	148796	29 35	77
29	**M 2016 08323**	148801	29 30 32 43	134
29	**M 2016 01804**	148871	29 30	28
29	**M 2016 08076**	148896	29 35	111
29	**M 2016 03342**	148908	29	30
29	**M 2016 07780**	148917	29	92
29	**M 2016 07779**	148918	29 30	92
29	**M 2015 07835**	148943	29	25
29	**M 2015 04789**	148952	29 30 31 32 43	22
29	**M 2016 06175**	148971	29 43	66
29	**M 2016 04488**	148987	29 30 35 43	34
29	**M 2016 06441**	148989	29 30 31 32 35 36 43	68
29	**M 2016 06530**	148991	29	69
29	**M 2016 06533**	148992	29	70
29	**M 2016 08431**	149016	29 35 43	145
29	**M 2016 08670**	149044	29 31	182

Clasă	Nr. depozit	Nr. marcă	Clase NISA	pag.
	(540)	(210)	(511)	
29	**M 2016 05914**	149046	29 30 31 39	61
29	**M 2016 07653**	149063	29 30 35	88
29	**M 2016 02293**	149075	29 35	29
29	**M 2016 05652**	149077	29	60
29	**M 2016 07492**	149085	29 30 43	84
29	**M 2016 06529**	149114	29	69
29	**M 2016 08766**	149115	29 31 35	190
29	**M 2016 08768**	149117	29 31 35	191
29	**M 2016 08767**	149138	29 31 35	191
29	**M 2016 07557**	149146	29 30 31 32 35 39 40 42 44 45	86
29	**M 2016 06404**	149157	29	67
30	**M 2016 05104**	148705	30 35	37
30	**M 2016 08197**	148724	3 30	117
30	**M 2016 08203**	148725	29 30 31	117
30	**M 2016 08205**	148726	29 30 31	118
30	**M 2016 08215**	148739	5 30	119
30	**M 2016 05369**	148744	16 29 30 31 32 33 35	49
30	**M 2016 05367**	148745	16 29 30 31 32 33 35	40
30	**M 2016 08036**	148746	1 5 7 9 30 31 39 44	104
30	**M 2016 08327**	148751	3 29 30	134
30	**M 2016 08423**	148756	30	144
30	**M 2016 04490**	148761	16 30 35 43	34
30	**M 2016 04489**	148762	16 30 35 43	34
30	**M 2016 07739**	148777	30	91
30	**M 2016 08019**	148779	30	102
30	**M 2016 08323**	148801	29 30 32 43	134
30	**M 2016 08165**	148821	30	115
30	**M 2016 08467**	148828	30 35	151
30	**M 2016 03784**	148830	30 35 39	32
30	**M 2016 03833**	148831	30 35 39	32
30	**M 2016 03893**	148832	30 35 39	32
30	**M 2016 08290**	148846	30 35	130
30	**M 2016 03305**	148868	30 43	30
30	**M 2016 01804**	148871	29 30	28
30	**M 2016 08387**	148884	5 30 32 35 42 44	138

Clasă	Nr. depozit	Nr. marcă	Clase NISA	pag.
	(540)	(210)	(511)	
30	**M 2016 08547**	148887	30	168
30	**M 2016 08548**	148888	30	168
30	**M 2016 07551**	148915	3 5 30 35 44	85
30	**M 2016 07779**	148918	29 30	92
30	**M 2015 04789**	148952	29 30 31 32 43	22
30	**M 2016 05948**	148955	30 43	62
30	**M 2016 06053**	148976	30	63
30	**M 2016 08033**	148982	30	103
30	**M 2016 08043**	148983	30	106
30	**M 2016 04488**	148987	29 30 35 43	34
30	**M 2016 06441**	148989	29 30 31 32 35 36 43	68
30	**M 2016 08439**	149018	30 43	145
30	**M 2016 05914**	149046	29 30 31 39	61
30	**M 2016 07653**	149063	29 30 35	88
30	**M 2016 08602**	149064	30	174
30	**M 2016 08599**	149065	30	174
30	**M 2016 08420**	149066	3 5 9 12 16 20 21 24 25 27 28 30 31 32 36 41 44	142
30	**M 2016 06074**	149067	30	63
30	**M 2016 06075**	149068	30 35 39 43	64
30	**M 2016 06050**	149079	30 43	63
30	**M 2016 06353**	149080	30	67
30	**M 2016 07492**	149085	29 30 43	84
30	**M 2016 08698**	149109	25 28 30 32 35	185
30	**M 2016 08793**	149110	30 35 43	195
30	**M 2016 08135**	149130	30 35	115
30	**M 2016 08306**	149133	30 43	133
30	**M 2016 07557**	149146	29 30 31 32 35 39 40 42 44 45	86
30	**M 2016 08611**	149148	30	176
30	**M 2016 08612**	149149	30	176
30	**M 2016 08610**	149150	30	176
30	**M 2016 01364**	149151	30 35 39	27
30	**M 2015 05236**	149162	5 30	23
30	**M 2015 07915**	149163	5 30	25
30	**M 2015 08159**	149165	5 30	25
30	**M 2015 08370**	149166	5 30	26

Clasă	Nr. depozit	Nr. marcă	Clase NISA	pag.
	(540)	(210)	(511)	
30	**M 2016 06374**	149167	30 43	67
30	**M 2016 06926**	149168	3 5 30	73
30	**M 2016 06930**	149169	5 30	74
30	**M 2017 00058**	149183	30 35	197
30	**M 2016 08045**	149204	30	106
31	**M 2016 08203**	148725	29 30 31	117
31	**M 2016 08205**	148726	29 30 31	118
31	**M 2016 05369**	148744	16 29 30 31 32 33 35	49
31	**M 2016 05367**	148745	16 29 30 31 32 33 35	40
31	**M 2016 08036**	148746	1 5 7 9 30 31 39 44	104
31	**M 2016 07328**	148841	31	80
31	**M 2015 04789**	148952	29 30 31 32 43	22
31	**M 2016 06441**	148989	29 30 31 32 35 36 43	68
31	**M 2016 08670**	149044	29 31	182
31	**M 2016 05914**	149046	29 30 31 39	61
31	**M 2016 08518**	149053	3 4 14 31 35 40 41 42	157
31	**M 2016 08420**	149066	3 5 9 12 16 20 21 24 25 27 28 30 31 32 36 41 44	142
31	**M 2016 08766**	149115	29 31 35	190
31	**M 2016 08768**	149117	29 31 35	191
31	**M 2016 08767**	149138	29 31 35	191
31	**M 2016 07557**	149146	29 30 31 32 35 39 40 42 44 45	86
31	**M 2016 08764**	149181	2 3 4 6 7 8 9 11 14 16 17 18 21 22 25 27 28 31 34	189
32	**M 2010 06153**	112280	32	15
32	**M 2016 05369**	148744	16 29 30 31 32 33 35	49
32	**M 2016 05367**	148745	16 29 30 31 32 33 35	40
32	**M 2016 08323**	148801	29 30 32 43	134
32	**M 2014 05301**	148824	32 35 39	19
32	**M 2016 05825**	148839	32 33 35 43	61
32	**M 2016 08387**	148884	5 30 32 35 42 44	138
32	**M 2016 08544**	148930	5 32 39	168
32	**M 2015 04789**	148952	29 30 31 32 43	22

Clasă	Nr. depozit	Nr. marcă	Clase NISA	pag.
	(540)	(210)	(511)	
32	**M 2016 06441**	148989	29 30 31 32 35 36 43	68
32	**M 2016 04935**	149045	4 32 37	36
32	**M 2016 04931**	149056	4 32 37	36
32	**M 2016 08420**	149066	3 5 9 12 16 20 21 24 25 27 28 30 31 32 36 41 44	142
32	**M 2016 07289**	149084	32 33	80
32	**M 2016 08698**	149109	25 28 30 32 35	185
32	**M 2016 07828**	149111	32	95
32	**M 2013 04353**	149120	32 35	18
32	**M 2016 08714**	149137	32	186
32	**M 2016 07557**	149146	29 30 31 32 35 39 40 42 44 45	86
32	**M 2016 06232**	149200	32	66
33	**M 2016 06882**	148735	33	73
33	**M 2016 05369**	148744	16 29 30 31 32 33 35	49
33	**M 2016 05367**	148745	16 29 30 31 32 33 35	40
33	**M 2016 07984**	148747	33	101
33	**M 2016 07986**	148748	33	101
33	**M 2016 07983**	148749	33	101
33	**M 2016 07985**	148750	33	101
33	**M 2016 05825**	148839	32 33 35 43	61
33	**M 2016 08738**	148883	33 35	187
33	**M 2016 06839**	148994	33	72
33	**M 2016 08397**	149014	33	140
33	**M 2016 07464**	149019	33 35	83
33	**M 2017 00062**	149033	33	197
33	**M 2016 08617**	149041	33	178
33	**M 2016 07976**	149047	33	100
33	**M 2016 07289**	149084	32 33	80
33	**M 2016 07734**	149087	33	91
33	**M 2016 08616**	149103	33 35 45	178
33	**M 2016 08729**	149179	33 35	186
33	**M 2017 00128**	149195	33	202
34	**M 2016 08211**	149091	34	119
34	**M 2016 08764**	149181	2 3 4 6 7 8 9 11 14 16 17 18 21 22 25 27 28 31 34	189

Clasă	Nr. depozit	Nr. marcă	Clase NISA	pag.
	(540)	(210)	(511)	
35	**M 2013 08280**	130103	35 41	19
35	**M 2014 06908**	148703	35 36 41	20
35	**M 2016 01861**	148704	29 35	29
35	**M 2016 05104**	148705	30 35	37
35	**M 2016 06553**	148707	3 26 35	70
35	**M 2016 07568**	148709	18 25 35	87
35	**M 2016 07748**	148710	35 39	91
35	**M 2016 07873**	148713	6 35	97
35	**M 2016 08050**	148715	35	107
35	**M 2016 08058**	148716	35 39	107
35	**M 2016 08073**	148717	9 16 35 41 42 45	109
35	**M 2016 08074**	148718	9 16 35 41 42 45	110
35	**M 2016 08075**	148719	9 16 35 41 42 45	110
35	**M 2016 08338**	148728	5 35 38	135
35	**M 2016 08339**	148729	5 35 38	136
35	**M 2016 08345**	148730	35 43	136
35	**M 2016 08346**	148731	35 39	136
35	**M 2016 08357**	148732	5 35	136
35	**M 2016 08360**	148733	35 41	137
35	**M 2016 08268**	148740	35 41 43	126
35	**M 2016 08223**	148742	5 35	120
35	**M 2016 05369**	148744	16 29 30 31 32 33 35	49
35	**M 2016 05367**	148745	16 29 30 31 32 33 35	40
35	**M 2016 08414**	148752	6 35	141
35	**M 2016 07175**	148757	25 28 35 41 43	76
35	**M 2016 07176**	148758	25 28 35 41 43	76
35	**M 2016 06163**	148760	35 36	65
35	**M 2016 04490**	148761	16 30 35 43	34
35	**M 2016 04489**	148762	16 30 35 43	34
35	**M 2016 03385**	148764	35 43	31
35	**M 2016 06162**	148767	35 36	65
35	**M 2016 06927**	148769	29 35	73
35	**M 2016 07942**	148778	9 35 36 38 41 42	99
35	**M 2016 08042**	148780	7 9 35 38 42	105
35	**M 2016 08094**	148781	9 35 36 38 41 42	112
35	**M 2016 08096**	148782	9 35 38 41 42 45	112

Clasă	Nr. depozit	Nr. marcă	Clase NISA	pag.
	(540)	(210)	(511)	
35	**M 2016 08189**	148784	35 39	116
35	**M 2016 08204**	148785	7 8 23 35	118
35	**M 2016 08240**	148787	20 35 42	122
35	**M 2016 08243**	148788	16 28 35 37 38 39 41 42	123
35	**M 2016 07465**	148789	35 45	83
35	**M 2016 08421**	148791	35 39 41	144
35	**M 2016 08320**	148792	25 35	133
35	**M 2016 07162**	148795	35 45	76
35	**M 2016 07252**	148796	29 35	77
35	**M 2016 07357**	148797	25 35	81
35	**M 2016 08277**	148799	35 36	127
35	**M 2016 08288**	148800	21 35	129
35	**M 2016 08410**	148803	35 41	141
35	**M 2016 08437**	148804	35	145
35	**M 2016 08235**	148806	35	121
35	**M 2016 08409**	148807	35 41	141
35	**M 2011 03201**	148810	16 35	15
35	**M 2012 00755**	148811	16 35 39 41	15
35	**M 2016 08273**	148822	35	127
35	**M 2016 07871**	148823	35 41	96
35	**M 2014 05301**	148824	32 35 39	19
35	**M 2016 08372**	148825	35 43 45	138
35	**M 2016 08064**	148826	35 36 37 42 45	108
35	**M 2016 07807**	148827	35 42	93
35	**M 2016 08467**	148828	30 35	151
35	**M 2016 03784**	148830	30 35 39	32
35	**M 2016 03833**	148831	30 35 39	32
35	**M 2016 03893**	148832	30 35 39	32
35	**M 2013 03745**	148833	9 18 28 35 36	18
35	**M 2016 01323**	148835	25 35	27
35	**M 2016 08059**	148837	9 35 36 37 39 40 42	107
35	**M 2016 05825**	148839	32 33 35 43	61
35	**M 2016 08528**	148840	8 9 16 18 20 21 25 35 39 41	160
35	**M 2016 08127**	148842	35	114
35	**M 2016 08290**	148846	30 35	130
35	**M 2016 08196**	148847	9 16 35 38 41 42	116

Clasă	Nr. depozit	Nr. marcă	Clase NISA	pag.
	(540)	(210)	(511)	
35	**M 2016 07556**	148848	35 38 41 43	86
35	**M 2016 07602**	148849	25 35	87
35	**M 2016 08510**	148854	5 16 35 41 42 44	154
35	**M 2016 08511**	148855	5 16 35 41 42 44	155
35	**M 2016 08509**	148856	5 16 35 41 42 44	154
35	**M 2016 08217**	148857	35 43	119
35	**M 2016 07981**	148859	5 35	100
35	**M 2016 05284**	148866	16 35 41 45	38
35	**M 2011 05289**	148869	28 35 38 41 42	15
35	**M 2016 05364**	148874	3 5 8 10 16 35 44	39
35	**M 2016 08160**	148878	35 41 43	115
35	**M 2016 08452**	148879	2 20 35	148
35	**M 2016 08239**	148882	35 39	122
35	**M 2016 08738**	148883	33 35	187
35	**M 2016 08387**	148884	5 30 32 35 42 44	138
35	**M 2016 08328**	148886	35 37	135
35	**M 2016 06144**	148891	25 35 41	64
35	**M 2016 06146**	148894	25 35 41	65
35	**M 2016 07642**	148895	7 9 11 21 35	87
35	**M 2016 08076**	148896	29 35	111
35	**M 2016 05983**	148898	35 37 38	62
35	**M 2016 08427**	148899	16 35 41 42	144
35	**M 2016 08523**	148900	16 35 41 44	157
35	**M 2016 08770**	148907	35 37 38 39 41 42	191
35	**M 2016 08232**	148909	16 35 41	120
35	**M 2016 06851**	148910	14 18 35	72
35	**M 2016 08321**	148914	35	134
35	**M 2016 07551**	148915	3 5 30 35 44	85
35	**M 2016 08463**	148928	35 42	150
35	**M 2016 08543**	148936	35 42	167
35	**M 2016 08303**	148940	9 14 16 35 41	132
35	**M 2016 08493**	148942	35	153
35	**M 2016 08653**	148944	25 28 35 41	181
35	**M 2016 06172**	148946	25 35 42	65
35	**M 2016 08526**	148947	16 25 35 38 39 42	160
35	**M 2016 05149**	148948	35 41	37
35	**M 2016 05150**	148949	35 41	38

Clasă	Nr. depozit	Nr. marcă	Clase NISA	pag.
	(540)	(210)	(511)	
35	**M 2016 08642**	148950	5 35 44	180
35	**M 2016 05119**	148960	3 35 39	37
35	**M 2016 08484**	148962	3 5 35 44	152
35	**M 2016 06559**	148966	18 25 35 39 41	71
35	**M 2016 08765**	148977	25 35 41	190
35	**M 2016 03668**	148986	18 25 35	31
35	**M 2016 04488**	148987	29 30 35 43	34
35	**M 2016 06441**	148989	29 30 31 32 35 36 43	68
35	**M 2016 07860**	148998	14 35	95
35	**M 2016 07874**	148999	3 5 35 39 40 42	97
35	**M 2016 07918**	149000	6 35 42	99
35	**M 2016 08092**	149001	35	111
35	**M 2016 08258**	149002	35 38 41 42 44	124
35	**M 2016 08259**	149003	35 38 41 42 44	125
35	**M 2016 08393**	149013	7 35 37	139
35	**M 2016 08413**	149015	3 16 35	141
35	**M 2016 08431**	149016	29 35 43	145
35	**M 2016 07464**	149019	33 35	83
35	**M 2016 08513**	149021	25 28 35	156
35	**M 2016 08538**	149022	9 28 35 41 42	164
35	**M 2016 08539**	149023	9 28 35 41 42	165
35	**M 2016 08540**	149024	9 28 35 41 42	166
35	**M 2016 08576**	149025	35 39 41 43	172
35	**M 2016 08579**	149026	11 35	173
35	**M 2017 00064**	149034	3 35	197
35	**M 2015 03313**	149049	35 41 42	21
35	**M 2016 08403**	149050	14 16 35	140
35	**M 2016 08518**	149053	3 4 14 31 35 40 41 42	157
35	**M 2016 04354**	149054	14 35	33
35	**M 2016 07809**	149055	35	94
35	**M 2016 08445**	149057	35 41	147
35	**M 2016 07653**	149063	29 30 35	88
35	**M 2016 06075**	149068	30 35 39 43	64
35	**M 2016 01606**	149074	35 41	27
35	**M 2016 02293**	149075	29 35	29
35	**M 2016 06838**	149081	28 35 41 44	72

Clasă	Nr. depozit	Nr. marcă	Clase NISA	pag.
	(540)	(210)	(511)	
35	**M 2016 07273**	149082	7 9 24 35 36 38 41 42 43 45	78
35	**M 2016 07274**	149083	7 9 24 35 36 38 41 42 43 45	79
35	**M 2016 07810**	149089	35	94
35	**M 2016 08035**	149090	35 36 37	104
35	**M 2016 08441**	149092	25 28 35 41	146
35	**M 2016 08613**	149095	35 36	176
35	**M 2016 08483**	149100	16 35 41	152
35	**M 2016 08616**	149103	33 35 45	178
35	**M 2016 07260**	149108	25 35	78
35	**M 2016 08698**	149109	25 28 30 32 35	185
35	**M 2016 08793**	149110	30 35 43	195
35	**M 2016 08265**	149112	35	126
35	**M 2016 08689**	149113	35 38 41 42	184
35	**M 2016 08766**	149115	29 31 35	190
35	**M 2016 08787**	149116	9 16 35 38 41 42 45	192
35	**M 2016 08768**	149117	29 31 35	191
35	**M 2016 08482**	149118	25 35	152
35	**M 2013 04353**	149120	32 35	18
35	**M 2016 01857**	149123	35 36	28
35	**M 2016 06001**	149124	35 41 42	62
35	**M 2016 06002**	149125	35 41 42	63
35	**M 2016 08135**	149130	30 35	115
35	**M 2016 08449**	149134	24 35	147
35	**M 2016 08575**	149135	6 19 35 36 37 38 39 41 42 45	172
35	**M 2016 08690**	149136	35 38 41 42	185
35	**M 2016 08767**	149138	29 31 35	191
35	**M 2017 00004**	149139	35	196
35	**M 2016 07557**	149146	29 30 31 32 35 39 40 42 44 45	86
35	**M 2016 07253**	149147	20 35	77
35	**M 2016 01364**	149151	30 35 39	27
35	**M 2016 08038**	149154	35 42	105
35	**M 2016 04758**	149155	35 37 41	36
35	**M 2016 08016**	149158	35 44	101
35	**M 2016 04575**	149159	5 35	35
35	**M 2013 03696**	149160	16 35 41	17

Clasă	Nr. depozit	Nr. marcă	Clase NISA	pag.
	(540)	(210)	(511)	
35	**M 2013 03697**	149161	16 35 41	17
35	**M 2016 07376**	149170	9 35	82
35	**M 2016 08514**	149171	35	156
35	**M 2016 08536**	149173	9 16 18 28 35	162
35	**M 2016 08640**	149177	35	179
35	**M 2016 08729**	149179	33 35	186
35	**M 2017 00058**	149183	30 35	197
35	**M 2016 08550**	149184	35 41 43	169
35	**M 2016 08454**	149186	4 35 39	148
35	**M 2016 06994**	149187	16 35 41 42 43	74
35	**M 2016 08564**	149189	35	170
35	**M 2016 08525**	149190	35 41	159
35	**M 2016 08524**	149191	35 41	158
35	**M 2016 08570**	149192	4 35 39	171
35	**M 2016 08572**	149193	4 35 39	171
35	**M 2016 08687**	149196	9 35	184
35	**M 2016 08685**	149197	9 35	183
35	**M 2016 08686**	149198	35	183
35	**M 2016 02780**	149199	35 41	30
35	**M 2016 06464**	149201	35 41	68
35	**M 2016 06465**	149202	35 41	69
35	**M 2016 08055**	149205	35	107
35	**M 2016 08462**	149206	16 35	150
35	**M 2016 08516**	149207	35 39	156
35	**M 2016 08755**	149208	35 38 41 42	188
35	**M 2017 00141**	149209	14 35	202
35	**M 2016 04112**	149293	14 16 35 41	15
36	**M 2014 06908**	148703	35 36 41	20
36	**M 2016 08192**	148723	36 37	116
36	**M 2016 06163**	148760	35 36	65
36	**M 2016 06162**	148767	35 36	65
36	**M 2016 07942**	148778	9 35 36 38 41 42	99
36	**M 2016 08094**	148781	9 35 36 38 41 42	112
36	**M 2016 08277**	148799	35 36	127
36	**M 2016 08305**	148805	36	133
36	**M 2016 08064**	148826	35 36 37 42 45	108
36	**M 2013 03745**	148833	9 18 28 35 36	18

Clasă	Nr. depozit	Nr. marcă	Clase NISA	pag.
	(540)	(210)	(511)	
36	**M 2016 08059**	148837	9 35 36 37 39 40 42	107
36	**M 2016 04025**	148872	36	33
36	**M 2016 06638**	148956	36	71
36	**M 2016 06441**	148989	29 30 31 32 35 36 43	68
36	**M 2016 08420**	149066	3 5 9 12 16 20 21 24 25 27 28 30 31 32 36 41 44	142
36	**M 2016 07273**	149082	7 9 24 35 36 38 41 42 43 45	78
36	**M 2016 07274**	149083	7 9 24 35 36 38 41 42 43 45	79
36	**M 2016 08035**	149090	35 36 37	104
36	**M 2016 08613**	149095	35 36	176
36	**M 2016 01857**	149123	35 36	28
36	**M 2016 08575**	149135	6 19 35 36 37 38 39 41 42 45	172
37	**M 2016 08192**	148723	36 37	116
37	**M 2016 08241**	148727	6 37 39	123
37	**M 2016 05827**	148736	37	61
37	**M 2016 08243**	148788	16 28 35 37 38 39 41 42	123
37	**M 2017 01417**	148790	37 39 45	210
37	**M 2014 07384**	148793	37 38 39 41 42 45	20
37	**M 2016 08064**	148826	35 36 37 42 45	108
37	**M 2016 08059**	148837	9 35 36 37 39 40 42	107
37	**M 2016 08512**	148863	37	155
37	**M 2017 01338**	148881	37 38 39 41 45	210
37	**M 2016 08328**	148886	35 37	135
37	**M 2016 07740**	148890	37 42	91
37	**M 2016 05983**	148898	35 37 38	62
37	**M 2017 00658**	148902	37 38 39 41 45	205
37	**M 2016 08770**	148907	35 37 38 39 41 42	191
37	**M 2016 07798**	148939	37 39 45	93
37	**M 2013 04240**	148963	37 38 39 41 45	18
37	**M 2016 08316**	149009	37	133
37	**M 2016 08393**	149013	7 35 37	139
37	**M 2016 08636**	149028	37	179
37	**M 2016 04935**	149045	4 32 37	36
37	**M 2016 04931**	149056	4 32 37	36

Clasă	Nr. depozit	Nr. marcă	Clase NISA	pag.
	(540)	(210)	(511)	
37	**M 2017 00634**	149069	37 38 39 45	205
37	**M 2017 00635**	149070	37 38 39 45	205
37	**M 2016 08035**	149090	35 36 37	104
37	**M 2016 08442**	149093	5 9 10 37 42	146
37	**M 2016 08443**	149094	5 9 10 37 42	147
37	**M 2016 08066**	149107	7 8 9 11 37 42	108
37	**M 2016 08607**	149119	37	175
37	**M 2016 08575**	149135	6 19 35 36 37 38 39 41 42 45	172
37	**M 2016 04758**	149155	35 37 41	36
38	**M 2016 08338**	148728	5 35 38	135
38	**M 2016 08339**	148729	5 35 38	136
38	**M 2016 06090**	148766	9 38 42	64
38	**M 2016 07942**	148778	9 35 36 38 41 42	99
38	**M 2016 08042**	148780	7 9 35 38 42	105
38	**M 2016 08094**	148781	9 35 36 38 41 42	112
38	**M 2016 08096**	148782	9 35 38 41 42 45	112
38	**M 2016 08243**	148788	16 28 35 37 38 39 41 42	123
38	**M 2014 07384**	148793	37 38 39 41 42 45	20
38	**M 2016 08284**	148843	9 38 42	128
38	**M 2016 08282**	148844	9 38 42	127
38	**M 2016 08196**	148847	9 16 35 38 41 42	116
38	**M 2016 07556**	148848	35 38 41 43	86
38	**M 2011 05289**	148869	28 35 38 41 42	15
38	**M 2017 01338**	148881	37 38 39 41 45	210
38	**M 2016 05983**	148898	35 37 38	62
38	**M 2017 00658**	148902	37 38 39 41 45	205
38	**M 2016 07307**	148906	38 41	80
38	**M 2016 08770**	148907	35 37 38 39 41 42	191
38	**M 2016 07503**	148913	38 42 45	84
38	**M 2016 08526**	148947	16 25 35 38 39 42	160
38	**M 2013 04240**	148963	37 38 39 41 45	18
38	**M 2016 08258**	149002	35 38 41 42 44	124
38	**M 2016 08259**	149003	35 38 41 42 44	125
38	**M 2017 00634**	149069	37 38 39 45	205
38	**M 2017 00635**	149070	37 38 39 45	205
38	**M 2016 07273**	149082	7 9 24 35 36 38 41 42 43 45	78

Clasă	Nr. depozit	Nr. marcă	Clase NISA	pag.
	(540)	(210)	(511)	
38	**M 2016 07274**	149083	7 9 24 35 36 38 41 42 43 45	79
38	**M 2016 08689**	149113	35 38 41 42	184
38	**M 2016 08787**	149116	9 16 35 38 41 42 45	192
38	**M 2016 08575**	149135	6 19 35 36 37 38 39 41 42 45	172
38	**M 2016 08690**	149136	35 38 41 42	185
38	**M 2016 08039**	149153	38 42	105
38	**M 2016 08755**	149208	35 38 41 42	188
39	**M 2016 05777**	148706	39 43	60
39	**M 2016 07748**	148710	35 39	91
39	**M 2016 08058**	148716	35 39	107
39	**M 2016 08241**	148727	6 37 39	123
39	**M 2016 08346**	148731	35 39	136
39	**M 2016 08036**	148746	1 5 7 9 30 31 39 44	104
39	**M 2016 08189**	148784	35 39	116
39	**M 2016 08243**	148788	16 28 35 37 38 39 41 42	123
39	**M 2017 01417**	148790	37 39 45	210
39	**M 2016 08421**	148791	35 39 41	144
39	**M 2014 07384**	148793	37 38 39 41 42 45	20
39	**M 2012 00755**	148811	16 35 39 41	15
39	**M 2014 05301**	148824	32 35 39	19
39	**M 2016 03784**	148830	30 35 39	32
39	**M 2016 03833**	148831	30 35 39	32
39	**M 2016 03893**	148832	30 35 39	32
39	**M 2016 08059**	148837	9 35 36 37 39 40 42	107
39	**M 2016 08528**	148840	8 9 16 18 20 21 25 35 39 41	160
39	**M 2017 00777**	148867	39 41 45	206
39	**M 2017 01338**	148881	37 38 39 41 45	210
39	**M 2016 08239**	148882	35 39	122
39	**M 2017 00658**	148902	37 38 39 41 45	205
39	**M 2016 08770**	148907	35 37 38 39 41 42	191
39	**M 2016 08544**	148930	5 32 39	168
39	**M 2016 07798**	148939	37 39 45	93
39	**M 2016 08526**	148947	16 25 35 38 39 42	160
39	**M 2016 05119**	148960	3 35 39	37

Clasă	Nr. depozit	Nr. marcă	Clase NISA	pag.
	(540)	(210)	(511)	
39	**M 2013 04240**	148963	37 38 39 41 45	18
39	**M 2016 06559**	148966	18 25 35 39 41	71
39	**M 2016 08655**	148974	39	181
39	**M 2016 07140**	148995	39	75
39	**M 2016 07874**	148999	3 5 35 39 40 42	97
39	**M 2016 08576**	149025	35 39 41 43	172
39	**M 2016 08594**	149027	39 41 43	173
39	**M 2016 05914**	149046	29 30 31 39	61
39	**M 2016 06075**	149068	30 35 39 43	64
39	**M 2017 00634**	149069	37 38 39 45	205
39	**M 2017 00635**	149070	37 38 39 45	205
39	**M 2016 07657**	149086	39 41 43	90
39	**M 2013 07783**	149088	39 41 45	19
39	**M 2016 08575**	149135	6 19 35 36 37 38 39 41 42 45	172
39	**M 2015 02821**	149141	39	21
39	**M 2016 07557**	149146	29 30 31 32 35 39 40 42 44 45	86
39	**M 2016 01364**	149151	30 35 39	27
39	**M 2016 08454**	149186	4 35 39	148
39	**M 2016 08570**	149192	4 35 39	171
39	**M 2016 08572**	149193	4 35 39	171
39	**M 2016 08516**	149207	35 39	156
40	**M 2016 07158**	148771	40 41	75
40	**M 2016 08059**	148837	9 35 36 37 39 40 42	107
40	**M 2016 07874**	148999	3 5 35 39 40 42	97
40	**M 2016 08453**	149020	40	148
40	**M 2016 08518**	149053	3 4 14 31 35 40 41 42	157
40	**M 2016 07557**	149146	29 30 31 32 35 39 40 42 44 45	86
41	**M 2013 08280**	130103	35 41	19
41	**M 2014 06908**	148703	35 36 41	20
41	**M 2016 07855**	148712	41	95
41	**M 2016 08073**	148717	9 16 35 41 42 45	109
41	**M 2016 08074**	148718	9 16 35 41 42 45	110
41	**M 2016 08075**	148719	9 16 35 41 42 45	110
41	**M 2016 08100**	148720	16 41	113
41	**M 2016 08102**	148721	16 41	113

Clasă	Nr. depozit	Nr. marcă	Clase NISA	pag.
	(540)	(210)	(511)	
41	**M 2016 08360**	148733	35 41	137
41	**M 2016 03525**	148738	41	31
41	**M 2016 08268**	148740	35 41 43	126
41	**M 2016 07175**	148757	25 28 35 41 43	76
41	**M 2016 07176**	148758	25 28 35 41 43	76
41	**M 2016 07158**	148771	40 41	75
41	**M 2016 07385**	148773	41	82
41	**M 2016 07389**	148774	41	82
41	**M 2016 07708**	148776	41	90
41	**M 2016 07942**	148778	9 35 36 38 41 42	99
41	**M 2016 08094**	148781	9 35 36 38 41 42	112
41	**M 2016 08096**	148782	9 35 38 41 42 45	112
41	**M 2016 08099**	148783	16 41	113
41	**M 2016 08243**	148788	16 28 35 37 38 39 41 42	123
41	**M 2016 08421**	148791	35 39 41	144
41	**M 2014 07384**	148793	37 38 39 41 42 45	20
41	**M 2016 04413**	148794	41	33
41	**M 2016 08410**	148803	35 41	141
41	**M 2016 08409**	148807	35 41	141
41	**M 2012 00755**	148811	16 35 39 41	15
41	**M 2016 07871**	148823	35 41	96
41	**M 2016 08528**	148840	8 9 16 18 20 21 25 35 39 41	160
41	**M 2016 08025**	148845	41 43	103
41	**M 2016 08196**	148847	9 16 35 38 41 42	116
41	**M 2016 07556**	148848	35 38 41 43	86
41	**M 2016 08214**	148853	41 45	119
41	**M 2016 08510**	148854	5 16 35 41 42 44	154
41	**M 2016 08511**	148855	5 16 35 41 42 44	155
41	**M 2016 08509**	148856	5 16 35 41 42 44	154
41	**M 2016 05284**	148866	16 35 41 45	38
41	**M 2017 00777**	148867	39 41 45	206
41	**M 2011 05289**	148869	28 35 38 41 42	15
41	**M 2016 08160**	148878	35 41 43	115
41	**M 2017 01338**	148881	37 38 39 41 45	210
41	**M 2016 06144**	148891	25 35 41	64
41	**M 2016 08283**	148893	41	128

Clasă	Nr. depozit	Nr. marcă	Clase NISA	pag.
	(540)	(210)	(511)	
41	**M 2016 06146**	148894	25 35 41	65
41	**M 2016 04738**	148897	41 43	36
41	**M 2016 08427**	148899	16 35 41 42	144
41	**M 2016 08523**	148900	16 35 41 44	157
41	**M 2017 00658**	148902	37 38 39 41 45	205
41	**M 2016 07307**	148906	38 41	80
41	**M 2016 08770**	148907	35 37 38 39 41 42	191
41	**M 2016 08232**	148909	16 35 41	120
41	**M 2016 08289**	148919	41	129
41	**M 2016 06296**	148927	41	67
41	**M 2016 08303**	148940	9 14 16 35 41	132
41	**M 2016 08653**	148944	25 28 35 41	181
41	**M 2016 05404**	148945	41	59
41	**M 2016 05149**	148948	35 41	37
41	**M 2016 05150**	148949	35 41	38
41	**M 2016 08415**	148954	41	142
41	**M 2016 04580**	148961	41 44	35
41	**M 2013 04240**	148963	37 38 39 41 45	18
41	**M 2016 06559**	148966	18 25 35 39 41	71
41	**M 2016 08765**	148977	25 35 41	190
41	**M 2016 06742**	148993	41	72
41	**M 2016 08258**	149002	35 38 41 42 44	124
41	**M 2016 08259**	149003	35 38 41 42 44	125
41	**M 2016 08538**	149022	9 28 35 41 42	164
41	**M 2016 08539**	149023	9 28 35 41 42	165
41	**M 2016 08540**	149024	9 28 35 41 42	166
41	**M 2016 08576**	149025	35 39 41 43	172
41	**M 2016 08594**	149027	39 41 43	173
41	**M 2015 03313**	149049	35 41 42	21
41	**M 2016 07903**	149052	41	98
41	**M 2016 08518**	149053	3 4 14 31 35 40 41 42	157
41	**M 2016 08445**	149057	35 41	147
41	**M 2016 08498**	149060	41	153
41	**M 2016 08496**	149061	41	153
41	**M 2016 08497**	149062	41	153
41	**M 2016 08420**	149066	3 5 9 12 16 20 21 24 25 27 28 30 31 32 36 41 44	142

Clasă	Nr. depozit	Nr. marcă	Clase NISA	pag.
	(540)	(210)	(511)	
41	**M 2016 01606**	149074	35 41	27
41	**M 2016 06838**	149081	28 35 41 44	72
41	**M 2016 07273**	149082	7 9 24 35 36 38 41 42 43 45	78
41	**M 2016 07274**	149083	7 9 24 35 36 38 41 42 43 45	79
41	**M 2016 07657**	149086	39 41 43	90
41	**M 2013 07783**	149088	39 41 45	19
41	**M 2016 08441**	149092	25 28 35 41	146
41	**M 2016 08691**	149096	41	185
41	**M 2016 08483**	149100	16 35 41	152
41	**M 2016 08689**	149113	35 38 41 42	184
41	**M 2016 08787**	149116	9 16 35 38 41 42 45	192
41	**M 2016 06001**	149124	35 41 42	62
41	**M 2016 06002**	149125	35 41 42	63
41	**M 2016 07762**	149126	41	92
41	**M 2016 08106**	149128	41	114
41	**M 2016 08107**	149129	41	114
41	**M 2016 08575**	149135	6 19 35 36 37 38 39 41 42 45	172
41	**M 2016 08690**	149136	35 38 41 42	185
41	**M 2016 08671**	149143	41 43	182
41	**M 2017 00214**	149145	5 41	203
41	**M 2016 04758**	149155	35 37 41	36
41	**M 2017 00092**	149156	41	201
41	**M 2013 03696**	149160	16 35 41	17
41	**M 2013 03697**	149161	16 35 41	17
41	**M 2016 08659**	149178	41	182
41	**M 2016 08550**	149184	35 41 43	169
41	**M 2016 06994**	149187	16 35 41 42 43	74
41	**M 2016 08563**	149188	41	170
41	**M 2016 08525**	149190	35 41	159
41	**M 2016 08524**	149191	35 41	158
41	**M 2016 02780**	149199	35 41	30
41	**M 2016 06464**	149201	35 41	68
41	**M 2016 06465**	149202	35 41	69
41	**M 2016 08755**	149208	35 38 41 42	188
41	**M 2016 04112**	149293	14 16 35 41	15

Clasă	Nr. depozit	Nr. marcă	Clase NISA	pag.
	(540)	(210)	(511)	
42	**M 2016 08073**	148717	9 16 35 41 42 45	109
42	**M 2016 08074**	148718	9 16 35 41 42 45	110
42	**M 2016 08075**	148719	9 16 35 41 42 45	110
42	**M 2016 06090**	148766	9 38 42	64
42	**M 2016 07942**	148778	9 35 36 38 41 42	99
42	**M 2016 08042**	148780	7 9 35 38 42	105
42	**M 2016 08094**	148781	9 35 36 38 41 42	112
42	**M 2016 08096**	148782	9 35 38 41 42 45	112
42	**M 2016 08236**	148786	42 44	121
42	**M 2016 08240**	148787	20 35 42	122
42	**M 2016 08243**	148788	16 28 35 37 38 39 41 42	123
42	**M 2014 07384**	148793	37 38 39 41 42 45	20
42	**M 2016 08064**	148826	35 36 37 42 45	108
42	**M 2016 07807**	148827	35 42	93
42	**M 2016 08059**	148837	9 35 36 37 39 40 42	107
42	**M 2016 08284**	148843	9 38 42	128
42	**M 2016 08282**	148844	9 38 42	127
42	**M 2016 08196**	148847	9 16 35 38 41 42	116
42	**M 2016 08510**	148854	5 16 35 41 42 44	154
42	**M 2016 08511**	148855	5 16 35 41 42 44	155
42	**M 2016 08509**	148856	5 16 35 41 42 44	154
42	**M 2011 05289**	148869	28 35 38 41 42	15
42	**M 2016 08387**	148884	5 30 32 35 42 44	138
42	**M 2016 06413**	148889	42	68
42	**M 2016 07740**	148890	37 42	91
42	**M 2016 08427**	148899	16 35 41 42	144
42	**M 2016 08770**	148907	35 37 38 39 41 42	191
42	**M 2016 07503**	148913	38 42 45	84
42	**M 2016 08561**	148920	42	170
42	**M 2016 08463**	148928	35 42	150
42	**M 2016 08543**	148936	35 42	167
42	**M 2016 06172**	148946	25 35 42	65
42	**M 2016 08526**	148947	16 25 35 38 39 42	160
42	**M 2016 03510**	148985	42	31
42	**M 2016 07874**	148999	3 5 35 39 40 42	97
42	**M 2016 07918**	149000	6 35 42	99

Clasă	Nr. depozit	Nr. marcă	Clase NISA	pag.
	(540)	(210)	(511)	
42	**M 2016 08258**	149002	35 38 41 42 44	124
42	**M 2016 08259**	149003	35 38 41 42 44	125
42	**M 2016 08538**	149022	9 28 35 41 42	164
42	**M 2016 08539**	149023	9 28 35 41 42	165
42	**M 2016 08540**	149024	9 28 35 41 42	166
42	**M 2016 08792**	149032	42	195
42	**M 2015 03313**	149049	35 41 42	21
42	**M 2016 08518**	149053	3 4 14 31 35 40 41 42	157
42	**M 2016 07273**	149082	7 9 24 35 36 38 41 42 43 45	78
42	**M 2016 07274**	149083	7 9 24 35 36 38 41 42 43 45	79
42	**M 2016 08442**	149093	5 9 10 37 42	146
42	**M 2016 08443**	149094	5 9 10 37 42	147
42	**M 2017 00713**	149102	42 45	206
42	**M 2016 08066**	149107	7 8 9 11 37 42	108
42	**M 2016 08689**	149113	35 38 41 42	184
42	**M 2016 08787**	149116	9 16 35 38 41 42 45	192
42	**M 2016 06001**	149124	35 41 42	62
42	**M 2016 06002**	149125	35 41 42	63
42	**M 2016 08575**	149135	6 19 35 36 37 38 39 41 42 45	172
42	**M 2016 08690**	149136	35 38 41 42	185
42	**M 2016 07557**	149146	29 30 31 32 35 39 40 42 44 45	86
42	**M 2016 08039**	149153	38 42	105
42	**M 2016 08038**	149154	35 42	105
42	**M 2016 06994**	149187	16 35 41 42 43	74
42	**M 2016 08755**	149208	35 38 41 42	188
43	**M 2016 05777**	148706	39 43	60
43	**M 2016 07491**	148708	43	84
43	**M 2016 08345**	148730	35 43	136
43	**M 2016 08268**	148740	35 41 43	126
43	**M 2016 07175**	148757	25 28 35 41 43	76
43	**M 2016 07176**	148758	25 28 35 41 43	76
43	**M 2016 04490**	148761	16 30 35 43	34
43	**M 2016 04489**	148762	16 30 35 43	34
43	**M 2016 03385**	148764	35 43	31

Clasă	Nr. depozit	Nr. marcă	Clase NISA	pag.
	(540)	(210)	(511)	
43	**M 2016 05299**	148765	43	38
43	**M 2016 06801**	148768	43	72
43	**M 2016 07326**	148772	43	80
43	**M 2016 07392**	148775	43	82
43	**M 2016 08323**	148801	29 30 32 43	134
43	**M 2016 08222**	148808	43	120
43	**M 2016 08372**	148825	35 43 45	138
43	**M 2016 08302**	148838	43	131
43	**M 2016 05825**	148839	32 33 35 43	61
43	**M 2016 08025**	148845	41 43	103
43	**M 2016 07556**	148848	35 38 41 43	86
43	**M 2016 08217**	148857	35 43	119
43	**M 2016 03305**	148868	30 43	30
43	**M 2016 08160**	148878	35 41 43	115
43	**M 2016 04738**	148897	41 43	36
43	**M 2016 07104**	148916	43	75
43	**M 2016 01793**	148935	43	28
43	**M 2015 04789**	148952	29 30 31 32 43	22
43	**M 2016 05948**	148955	30 43	62
43	**M 2016 06175**	148971	29 43	66
43	**M 2016 08654**	148973	43	181
43	**M 2016 04488**	148987	29 30 35 43	34
43	**M 2016 06441**	148989	29 30 31 32 35 36 43	68
43	**M 2016 06522**	148990	43	69
43	**M 2016 08431**	149016	29 35 43	145
43	**M 2016 08432**	149017	43	145
43	**M 2016 08439**	149018	30 43	145
43	**M 2016 08576**	149025	35 39 41 43	172
43	**M 2016 08594**	149027	39 41 43	173
43	**M 2016 08531**	149048	43	161
43	**M 2016 06672**	149058	43	71
43	**M 2016 06075**	149068	30 35 39 43	64
43	**M 2016 00279**	149073	43	26
43	**M 2016 04171**	149076	43	33
43	**M 2016 06050**	149079	30 43	63
43	**M 2016 07273**	149082	7 9 24 35 36 38 41 42 43 45	78

Clasă	Nr. depozit	Nr. marcă	Clase NISA	pag.
	(540)	(210)	(511)	
43	**M 2016 07274**	149083	7 9 24 35 36 38 41 42 43 45	79
43	**M 2016 07492**	149085	29 30 43	84
43	**M 2016 07657**	149086	39 41 43	90
43	**M 2016 08793**	149110	30 35 43	195
43	**M 2016 07792**	149127	43	93
43	**M 2016 08306**	149133	30 43	133
43	**M 2016 08671**	149143	41 43	182
43	**M 2016 06374**	149167	30 43	67
43	**M 2016 08739**	149180	43	187
43	**M 2016 08550**	149184	35 41 43	169
43	**M 2016 06994**	149187	16 35 41 42 43	74
43	**M 2016 07840**	149203	43	95
44	**M 2016 07815**	148711	44	94
44	**M 2016 07911**	148714	44	99
44	**M 2016 08374**	148734	10 44	138
44	**M 2016 08036**	148746	1 5 7 9 30 31 39 44	104
44	**M 2016 02534**	148759	44	29
44	**M 2016 08236**	148786	42 44	121
44	**M 2016 08578**	148834	44	173
44	**M 2016 08017**	148852	44	102
44	**M 2016 08510**	148854	5 16 35 41 42 44	154
44	**M 2016 08511**	148855	5 16 35 41 42 44	155
44	**M 2016 08509**	148856	5 16 35 41 42 44	154
44	**M 2016 07905**	148860	44	98
44	**M 2016 07179**	148865	44	77
44	**M 2016 05364**	148874	3 5 8 10 16 35 44	39
44	**M 2016 08387**	148884	5 30 32 35 42 44	138
44	**M 2016 08523**	148900	16 35 41 44	157
44	**M 2016 07551**	148915	3 5 30 35 44	85
44	**M 2016 00951**	148933	44	26
44	**M 2016 08642**	148950	5 35 44	180
44	**M 2016 04580**	148961	41 44	35
44	**M 2016 08484**	148962	3 5 35 44	152
44	**M 2016 08402**	148968	44	140
44	**M 2016 08258**	149002	35 38 41 42 44	124
44	**M 2016 08259**	149003	35 38 41 42 44	125

Clasă	Nr. depozit	Nr. marcă	Clase NISA	pag.
	(540)	(210)	(511)	
44	**M 2016 08294**	149004	44	130
44	**M 2016 08295**	149005	44	130
44	**M 2016 08296**	149006	44	131
44	**M 2016 08298**	149007	44	131
44	**M 2016 08299**	149008	44	131
44	**M 2016 08605**	149059	44	174
44	**M 2016 08420**	149066	3 5 9 12 16 20 21 24 25 27 28 30 31 32 36 41 44	142
44	**M 2016 06838**	149081	28 35 41 44	72
44	**M 2016 07557**	149146	29 30 31 32 35 39 40 42 44 45	86
44	**M 2016 08016**	149158	35 44	101
45	**M 2016 08073**	148717	9 16 35 41 42 45	109
45	**M 2016 08074**	148718	9 16 35 41 42 45	110
45	**M 2016 08075**	148719	9 16 35 41 42 45	110
45	**M 2016 03298**	148737	45	30
45	**M 2016 08233**	148763	45	121
45	**M 2016 08096**	148782	9 35 38 41 42 45	112
45	**M 2016 07465**	148789	35 45	83
45	**M 2017 01417**	148790	37 39 45	210
45	**M 2014 07384**	148793	37 38 39 41 42 45	20
45	**M 2016 07162**	148795	35 45	76
45	**M 2017 00380**	148815	45	203
45	**M 2017 01077**	148816	45	208
45	**M 2017 00417**	148817	45	204
45	**M 2016 08372**	148825	35 43 45	138
45	**M 2016 08064**	148826	35 36 37 42 45	108
45	**M 2016 01878**	148829	45	29
45	**M 2016 08214**	148853	41 45	119
45	**M 2016 07980**	148858	45	100
45	**M 2016 08760**	148864	45	189
45	**M 2016 05284**	148866	16 35 41 45	38
45	**M 2017 00777**	148867	39 41 45	206
45	**M 2017 01338**	148881	37 38 39 41 45	210
45	**M 2017 00101**	148885	45	202
45	**M 2017 01170**	148901	45	209
45	**M 2017 00658**	148902	37 38 39 41 45	205
45	**M 2017 00886**	148903	45	207

Clasă	Nr. depozit	Nr. marcă	Clase NISA	pag.
	(540)	(210)	(511)	
45	**M 2017 01169**	148904	45	209
45	**M 2017 01168**	148905	45	208
45	**M 2016 07503**	148913	38 42 45	84
45	**M 2017 00685**	148937	45	206
45	**M 2016 07798**	148939	37 39 45	93
45	**M 2017 00889**	148941	45	207
45	**M 2016 08331**	148951	45	135
45	**M 2013 04240**	148963	37 38 39 41 45	18
45	**M 2016 05639**	148967	45	59
45	**M 2017 00019**	148975	45	196
45	**M 2017 00661**	148978	45	205
45	**M 2016 08499**	148979	45	153
45	**M 2017 00280**	148984	45	203
45	**M 2016 07553**	148996	45	86
45	**M 2017 00094**	149036	45	202
45	**M 2017 00460**	149037	45	204
45	**M 2017 00955**	149038	45	207
45	**M 2017 01069**	149039	45	208
45	**M 2017 01068**	149040	45	207
45	**M 2017 01220**	149042	45	209
45	**M 2017 00634**	149069	37 38 39 45	205
45	**M 2017 00635**	149070	37 38 39 45	205
45	**M 2016 07273**	149082	7 9 24 35 36 38 41 42 43 45	78
45	**M 2016 07274**	149083	7 9 24 35 36 38 41 42 43 45	79
45	**M 2013 07783**	149088	39 41 45	19
45	**M 2017 00713**	149102	42 45	206
45	**M 2016 08616**	149103	33 35 45	178
45	**M 2017 01275**	149104	45	210
45	**M 2017 00449**	149105	45	204
45	**M 2017 01274**	149106	45	209
45	**M 2016 08787**	149116	9 16 35 38 41 42 45	192
45	**M 2016 08266**	149131	45	126
45	**M 2016 08575**	149135	6 19 35 36 37 38 39 41 42 45	172
45	**M 2015 07384**	149140	45	23
45	**M 2015 04658**	149142	45	22

Clasă	Nr. depozit	Nr. marcă	Clase NISA	pag.
	(540)	(210)	(511)	
45	**M 2016 07557**	149146	29 30 31 32 35 39 40 42 44 45	86

Clasă	Nr. depozit	Nr. marcă	Clase NISA	pag.
	(540)	(210)	(511)	
45	**M 2015 00585**	149152	45	21
45	**M 2017 00240**	149194	45	203
45	**M 2017 00589**	149210	45	204

3. MODIFICĂRI ŞI TRANSMITERI DE DREPTURI

conform Legii 84/1998, modificată prin Legea 66/2010:

- **modificări neesenţiale ale mărcii - art. 34**
- **modificări nume titular - art. 35**
- **modificări adresă titular - art. 35**
- **modificări nume şi adresă titular - art. 35**
- **cesiuni totale - art. 42, alin. (3)**
- **cesiuni parţiale - art. 42, alin. (3)**
- **fuziuni - art. 40 şi 41**
- **licenţe - art. 43, alin. (4)**
- **înscrierea de gaj asupra mărcilor**
- **modificări în situaţia juridică a mărcilor înregistrate pe cale internaţională**

Modificări nume titular

Nr. depozit/ marcă	Denumire marcă	Titular vechi	Titular nou	BOPI
042869 2R033690	UNIROYAL	MC PROJECTS B.V., AMSTERDAM Sucursale de Granges-Paccot GRANGES-PACCOT, Route Louis-Braille 10, ELVETIA	MC PROJECTS B.V. MAASTRICHT, succursale de Granges-Paccot GRANGES-PACCOT, Route Louis-Braille 10, ELVETIA	10/99
M 2007 01328 086674	AI ANTENA INTERNATIONAL	SC TV ANTENA 1 SA BUCUREŞTI, Sos.Bucuresti-Ploiesti nr.25-27, etaj 1, sector 1, ROMANIA	SC ANTENA TV GROUP SA BUCUREŞTI, Şos. Bucureşti - Ploieşti nr. 25 - 27, Sector 1, ROMANIA	12/2007
M 2007 01329 R084293	ORIUNDE AI FI	SC ANTENA TV GROUP SA BUCUREŞTI, Şos. Bucureşti - Ploieşti nr. 25 - 27, Sector 1, ROMANIA	SC TV ANTENA 1 SA BUCUREŞTI, Sos.Bucuresti-Ploiesti nr.25-27, etaj 1, sector 1, ROMANIA	10/2007
M 2007 01329 R084293	ORIUNDE AI FI	SC TV ANTENA 1 SA BUCUREŞTI, Sos.Bucuresti-Ploiesti nr.25-27, etaj 1, sector 1, ROMANIA	SC ANTENA TV GROUP SA BUCUREŞTI, Şos. Bucureşti - Ploieşti nr. 25 - 27, Sector 1, ROMANIA	10/2007
M 2007 01330 R084294	AI	SC TV ANTENA 1 SA BUCUREŞTI, Sos.Bucuresti-Ploiesti nr.25-27, etaj 1, sector 1, ROMANIA	SC ANTENA TV GROUP SA BUCUREŞTI, Şos. Bucureşti - Ploieşti nr. 25 - 27, Sector 1, ROMANIA	10/2007
M 2007 01331 R084295	FEEL THE RHYTHM OF ROMANIA	SC TV ANTENA 1 SA BUCUREŞTI, Sos.Bucuresti-Ploiesti nr.25-27, etaj 1, sector 1, ROMANIA	SC ANTENA TV GROUP SA BUCUREŞTI, Şos. Bucureşti - Ploieşti nr. 25 - 27, Sector 1, ROMANIA	10/2007
M 2007 01492 R086318	OBSERVATOR POLITIC	SC TV ANTENA 1 SA BUCUREŞTI, Sos.Bucuresti-Ploiesti nr.25-27, etaj 1, sector 1, ROMANIA	SC ANTENA TV GROUP SA BUCUREŞTI, Şos. Bucureşti - Ploieşti nr. 25 - 27, Sector 1, ROMANIA	11/2007
M 2007 03196 R084729	figurativă	PRO TV S.R.L. Bucuresti, B-dul Pache Protopopescu,Nr.105,Parter,Camera 101,Sectorul 2, ROMANIA	PRO TV SRL BUCUREŞTI, B-dul Pache Protopopescu, Nr.105, parter, camera 101, sectorul 2, ROMANIA	10/2007
M 2007 03308 R085379	EXPRESSOFT CHECK	TOP HORECA SRL Bucureşti, Str. Nicolae Caramfil nr. 63A, et. 2, sector 1, ROMANIA	EXPRESSOFT TECHNOLOGY SRL Bucuresti, Str. Nicolae G. Caramfil nr. 63A, et. 2, sector 1, ROMANIA	11/2007

Nr. depozit/ marcă	Denumire marcă	Titular vechi	Titular nou	BOPI
M 2007 03309 R085380	EXPRESSOFT MASTER	TOP HORECA SRL Bucureşti, Str. Nicolae Caramfil nr. 63A, et. 2, sector 1, ROMANIA	EXPRESSOFT TECHNOLOGY SRL Bucuresti, Str. Nicolae G. Caramfil nr. 63A, et. 2, sector 1, ROMANIA	11/2007
M 2007 03310 R085266	EXPRESSOFT EVENT	TOP HORECA SRL Bucureşti, Str. Nicolae Caramfil nr. 63A, et. 2, sector 1, ROMANIA	EXPRESSOFT TECHNOLOGY SRL Bucuresti, Str. Nicolae G. Caramfil nr. 63A, et. 2, sector 1, ROMANIA	11/2007
M 2007 03397 084820	DINCOLO DE APARENTE	SC ANTENA 2 SA BUCUREŞTI, Bdul Ficusului nr. 44A, corp B, et. 4, sector 1, ROMANIA	SC ANTENA 2 SRL Bucureşti, B-dul Ficusului, Nr. 44A, Corp B, Etaj 4, Sectorul 1, ROMANIA	10/2007
M 2007 03397 084820	DINCOLO DE APARENTE	SC ANTENA 2 SRL Bucureşti, B-dul Ficusului, Nr. 44A, Corp B, Etaj 4, Sectorul 1, ROMANIA	INTACT MEDIA ADVISORS SRL Bucureşti, B-dul Ficusului, Nr. 44A, Corp B, Etaj 4, Sectorul 1, ROMANIA	10/2007
M 2007 06380 086937	BRAHOUSE	SC BRAHOUSE SRL BRASOV, Str. 15 Noiembrie Nr. 38, ROMANIA	BRAHOUSE IMOB SRL Braşov, B-dul 15 Noiembrie, Nr. 38, Ap. 4, Judeţul Braşov, ROMANIA	12/2007
M 2015 05855 141176	AVIATOR	DOMUS RUSTICA SRL Sat Leamna de Sus, Comuna Bucovat nr. 248, judeţul Dolj, ROMANIA	NC REZIDENCE SRL Com. Bucovat, Sat Leamna de Sus, nr.248, Jud. Dolj, ROMANIA	9/2015 3/2016
M 2016 00105 144028	Amigo ENERGIE, NU VORBE	SC STRAUSS ROMÂNIA SRL BUCUREŞTI, Str. Theodor Pallady nr. 54-56, sector 3, ROMANIA	STRAUSS ROMANIA SRL Bucureşti, Str. Nicolae Teclu Nr. 51, Sector 3, ROMANIA	1/2016 9/2016
M 2016 01426 144869	YACHTING MAX VELLA	DOMUS RUSTICA SRL Sat Leamna de Sus, Comuna Bucovat nr. 248, judeţul Dolj, ROMANIA	NC REZIDENCE SRL Com. Bucovat, Sat Leamna de Sus, nr.248, Jud. Dolj, ROMANIA	3/2016 10/2016
M 2017 00997	MACROSUIN	SC AVICOLA COSTESTI SA COSTESTI, Str. Luncilor nr. 12, Judeţul Argeş, ROMANIA	MACRO SUIN SA Oraş Costeşti, Strada Luncilor nr. 12, Loc. Costeşti, Judeţ Argeş, ROMANIA	2/2017
M 2017 01276	DELICIOSUL DE COSTEŞTI CRESCUT ROMÂNEŞTE	SC AVICOLA COSTESTI SA COSTESTI, Str. Luncilor nr. 12, Judeţul Argeş, ROMANIA	MACRO SUIN SA Oraş Costeşti, Strada Luncilor nr. 12, Loc. Costeşti, Judeţ Argeş, ROMANIA	3/2017

Nr. depozit/ marcă	Denumire marcă	Titular vechi	Titular nou	BOPI
M 2017 01277	DELICIOSUL DE COSTEŞTI PROBABIL CEA MAI BUNĂ CARNE	SC AVICOLA COSTESTI SA COSTESTI, Str. Luncilor nr. 12, Judeţul Argeş, ROMANIA	MACRO SUIN SA Oraş Costeşti, Strada Luncilor nr. 12, Loc. Costeşti, Judeţ Argeş, ROMANIA	3/2017

Modificări adresă titular

Nr. depozit/ marcă	Denumire marcă	Titular vechi şi adresă	Titular nou şi adresă	BOPI
023181 2R017215	EPSON	SEIKO EPSON KABUSHIKI KAISHA TOKYO, 4-1, Nishishinjuku 2-chome, Shinjuku-ku, JAPONIA	Seiko Epson Kabushiki Kaisha (Seiko Epson Corporation) Tokyo, 1-6, Shinjuku 4-chome, Shinjuku-ku, JAPONIA	
034746 3R013860	EPSON	SEIKO EPSON KABUSHIKI KAISHA TOKYO, 4-1, Nishishinjuku 2-chome, Shinjuku-ku, JAPONIA	Seiko Epson Kabushiki Kaisha (Seiko Epson Corporation) Tokyo, 1-6, Shinjuku 4-chome, Shinjuku-ku, JAPONIA	
035285 4R009571	EPSON	SEIKO EPSON KABUSHIKI KAISHA (also trading as Seiko Epson Corporation) TOKYO, 4-1, Nishi - Shinjuku 2-chome, Shinjuku-ku, JAPONIA	Seiko Epson Kabushiki Kaisha (Seiko Epson Corporation) Tokyo, 1-6, Shinjuku 4-chome, Shinjuku-ku, JAPONIA	
042378 R030955	EPSON	SEIKO EPSON KABUSHIKI KAISHA (SEIKO EPSON CORPORATION) TOKYO, 4-1 Nishishinjuku 2- chome, Shinjuku-ku, JAPONIA	Seiko Epson Kabushiki Kaisha (Seiko Epson Corporation) Tokyo, 1-6, Shinjuku 4-chome, Shinjuku-ku, JAPONIA	3/99
043763 R033698	ARBEMA	HEINEKEN ROMANIA SA BUCURESTI, Str. Osiei nr.18-34, sector 6, ROMANIA	HEINEKEN ROMÂNIA SA Bucureşti, Str. Tipografilor nr. 11-15, Corp A2L, Etaj 4, Sector 1, ROMANIA	10/99
043764 R032423	ARBEMA LUCIFER	HEINEKEN ROMANIA SA BUCURESTI, Str. Osiei nr.18-34, sector 6, ROMANIA	HEINEKEN ROMÂNIA SA Bucureşti, Str. Tipografilor nr. 11-15, Corp A2L, Etaj 4, Sector 1, ROMANIA	6/99
043765 R033123	ARBEMA ZARAND	HEINEKEN ROMANIA SA BUCURESTI, Str. Osiei nr.18-34, sector 6, ROMANIA	HEINEKEN ROMÂNIA SA Bucureşti, Str. Tipografilor nr. 11-15, Corp A2L, Etaj 4, Sector 1, ROMANIA	8/99
043766 R033124	ARBEMA MONEASA	HEINEKEN ROMANIA SA BUCURESTI, Str. Osiei nr.18-34, sector 6, ROMANIA	HEINEKEN ROMÂNIA SA Bucureşti, Str. Tipografilor nr. 11-15, Corp A2L, Etaj 4, Sector 1, ROMANIA	8/99

Nr. depozit/ marcă	Denumire marcă	Titular vechi şi adresă	Titular nou şi adresă	BOPI
043767 R032424	ASZOK	HEINEKEN ROMANIA SA BUCURESTI, Str. Osiei nr.18-34, sector 6, ROMANIA	HEINEKEN ROMÂNIA SA Bucureşti, Str. Tipografilor nr. 11-15, Corp A2L, Etaj 4, Sector 1, ROMANIA	6/99
043768 R032425	ARBEMA ASTORIA	HEINEKEN ROMANIA SA BUCURESTI, Str. Osiei nr.18-34, sector 6, ROMANIA	HEINEKEN ROMÂNIA SA Bucureşti, Str. Tipografilor nr. 11-15, Corp A2L, Etaj 4, Sector 1, ROMANIA	6/99
M 2003 00466 R055256	BBN	SC BBN INTERNATIONAL CARGO INSPECTION CO LTD CONSTANŢA, Str. General Manu nr. 68, ROMANIA	B.B.N. INTERNATIONAL CARGO INSPECTION CO LTD SRL Municipiul Constanta, Portul Vechi, Sectia Produse Lichide, Etaj P, Judet Constanta, ROMANIA	11/2003
M 2004 07424 R063749	ZITEC	LĂPUŞAN ALEXANDRU CĂTĂLIN BUCUREŞTI, Calea Călăraşilor nr. 173, bl. 42, sc. 4, et. 3, ap. 112, sector 3, ROMANIA LĂPUŞAN RAMONA - SIMONA BUCUREŞTI, Şos. Ştefan cel Mare nr. 33, bl. 30, sc. 2, ap. 38, Sector 2, ROMANIA	LĂPUŞAN RAMONA - SIMONA BUCUREŞTI, Şos. Ştefan cel Mare nr. 33, bl. 30, sc. 2, ap. 38, Sector 2, ROMANIA LĂPUŞAN ALEXANDRU CĂTĂLIN BUCUREŞTI, Calea Călăraşilor nr. 173, bl. 42, sc. 4, et. 3, ap. 112, sector 3, ROMANIA	4/2005
M 2005 06192 R069811	CITY PROTECT CONSTANTA	SC CITY PROTECT S.R.L CONSTANTA, B-dul Tomis nr. 20-26, cam.225-226 (Hotel Tineretului), Judetul Constanta, ROMANIA	CITY PROTECT SRL Constanta, B-dul Aurel Vlaicu, nr. 144, et. 3, jud. Constanta, ROMANIA	4/2006
M 2005 06551 R069855	SAKURA GUARD TEAM	SC SAKURA GUARD TEAM SRL SIBIU, Str. Lungă nr.36, bl.103, ap.9, CP 550-107, Judeţul Sibiu, ROMANIA	SAKURA GUARD TEAM SRL Sibiu, Str. Luptei, Nr.16A, Jud. Sibiu, ROMANIA	4/2006

Nr. depozit/ marcă	Denumire marcă	Titular vechi şi adresă	Titular nou şi adresă	BOPI
M 2006 01206 R083864	HOTEL PALACE CONSTANTA	ILIE STELIAN ION BUCUREŞTI, Str. Brezoianu nr. 4, et. 2, ap. 3, sector 5, ROMANIA VERHUVEN VICTORIA STEFANIA MINONA BUCURESTI, Str. Spătar Milescu nr.27, et.1, ap.2, sector 2, ROMANIA ILIE ION BUCURESTI, Str. Spătar Milescu nr.27, et.1, ap.2, sector 2, ROMANIA BOATA IOAN NICULAE BUCURESTI, Str. Căpitan Avram Păcuraru nr.8, sector 1, ROMANIA ILIE SERBAN MIHAI BUCURESTI, Str. Brezoianu nr.4, et.1, ap.2, sector 5, ROMANIA ILIE ANCA MARIA BUCURESTI, Str. Spătar Milescu nr.27, et.1, ap.2, sector 2, ROMANIA	ILIE ANCA MARIA BUCURESTI, Str. Spătar Milescu nr.27, et.1, ap.2, sector 2, ROMANIA ILIE STELIAN ION BUCUREŞTI, Str. Brezoianu nr. 4, et. 2, ap. 3, sector 5, ROMANIA ILIE ION BUCURESTI, Str. Spătar Milescu nr.27, et.1, ap.2, sector 2, ROMANIA VERHUVEN VICTORIA STEFANIA MINONA BUCURESTI, Str. Spătar Milescu nr.27, et.1, ap.2, sector 2, ROMANIA BOATA IOAN NICULAE BUCURESTI, Str. Căpitan Avram Păcuraru nr.8, sector 1, ROMANIA ILIE SERBAN MIHAI BUCURESTI, Str. Brezoianu nr.4, et.1, ap.2, sector 5, ROMANIA	10/2007
M 2006 01206 R083864	HOTEL PALACE CONSTANTA	ILIE STELIAN ION BUCUREŞTI, Str. Brezoianu nr. 4, et. 2, ap. 3, sector 5, ROMANIA ILIE SERBAN MIHAI Bucuresti, Str. Amiral Ioan Murgescu, nr. 23, sector 2, ROMANIA ILIE ION BUCURESTI, Str. Spătar Milescu nr.27, et.1, ap.2, sector 2, ROMANIA VERHUVEN VICTORIA STEFANIA MINONA BUCURESTI, Str. Spătar Milescu nr.27, et.1, ap.2, sector 2, ROMANIA BOATA IOAN NICULAE BUCURESTI, Str. Căpitan Avram Păcuraru nr.8, sector 1, ROMANIA ILIE ANCA MARIA BUCURESTI, Str. Spătar Milescu nr.27, et.1, ap.2, sector 2, ROMANIA	ILIE ANCA MARIA BUCURESTI, Str. Spătar Milescu nr.27, et.1, ap.2, sector 2, ROMANIA ILIE STELIAN ION BUCUREŞTI, Str. Brezoianu nr. 4, et. 2, ap. 3, sector 5, ROMANIA ILIE ION BUCURESTI, Str. Spătar Milescu nr.27, et.1, ap.2, sector 2, ROMANIA ILIE SERBAN MIHAI Bucuresti, Str. Amiral Ioan Murgescu, nr. 23, sector 2, ROMANIA VERHUVEN VICTORIA STEFANIA MINONA BUCURESTI, Str. Spătar Milescu nr.27, et.1, ap.2, sector 2, ROMANIA BOATA IOAN NICULAE BUCURESTI, Str. Căpitan Avram Păcuraru nr.8, sector 1, ROMANIA	10/2007

Nr. depozit/ marcă	Denumire marcă	Titular vechi şi adresă	Titular nou şi adresă	BOPI
M 2006 01394 R077914	NEXUS CONSULTING	SC NEXUS CONSULTIG INTERNATIONAL SRL BUCURESTI, Str. Victor Babeş nr.24, parter, ap.1, sector 5, ROMANIA	NEXUS CONSULTING INTERNATIONAL SRL Bucuresti, Str. Nicolae Racota, nr. 2, bl. 67, sc. A, et. 5, ap. 32, sector 1, ROMANIA	4/2007
M 2006 09294 R080275	IMUNOPRIM	SC HYLLAN PHARMA SRL BUCUREŞTI, Calea Rahovei nr.266-268, Axele A-B, Stâlpii 16-17, Corp 60, et.1, Birou 165, sector 5, ROMANIA	SC HYLLAN PHARMA SRL BUCURESTI, Str. Turturelelor nr. 11A, Etaj 2, Sector 3, ROMANIA	6/2007
M 2006 10020 R081701	RAPSODIA CONF	SC RAPSODIA CONF SA BOTOŞANI, Str. Mihai Viteazu nr.4, Judeţul Botoşani, ROMANIA	RAPSODIA CONF SA Botoşani, Str. Independenţei, nr. 4, jud. Botoşani, ROMANIA	8/2007
M 2006 10167 R080838	MOSS	MOSS COSMETICS SRL Bucureşti, Bdul. Basarabiei nr. 256, pozitie plan general nr. 708, parter, Sector 3, ROMANIA	SC MOSS COSMETICS S.R.L. BUCURESTI, Str.Caminului,Nr.8,parter, ap.1,sector 2, ROMANIA	7/2007
M 2006 11688 R081514	EXPOTOP CONSTRUCT	SC DOLPHIN INVEST SA BUCURESTI, Bdul Ion Mihalache nr.92, bl.44 A2, et.1, sector 1, ROMANIA	SC DOLPHIN INVEST SA Bucuresti, Bdul Ferdinand I, Nr.97, Bl.P17, Sector 2, ROMANIA	8/2007
M 2006 13866 R090953	FLOCAFE	GOODY'S S.A. Catering Services ATHENS, 10 Ziridi street, GRECIA	GOODY`S S.A. Catering Services Spata, Athens International Airport El. Venizelos, Building 14 B, GRECIA	5/2008
M 2006 13867 R083092	figurativă	GOODY'S S.A. Catering Services ATHENS, 10 Ziridi street, GRECIA	GOODY`S S.A. Catering Services Spata, Athens International Airport El. Venizelos, Building 14 B, GRECIA	9/2007
M 2007 00558 R083842	PRODUSE NATURALE DE TRADIŢIE IJARUL	SC IJARUL SRL CLUJ NAPOCA, Str. Ioan Pop Reteganu nr. 1, judeţul Cluj, ROMANIA	S.C. IJARUL S.R.L. Cluj, Comuna Capusu Mare,Loc.Agarbiciu, Nr.FN (Zona Coasta Luncii, Ferma Ecologica IJARUL), Judetul Cluj, ROMANIA	10/2007

Nr. depozit/ marcă	Denumire marcă	Titular vechi şi adresă	Titular nou şi adresă	BOPI
M 2007 01062 R084571	BĂNEASA MĂLAI EXTRA	SC OVERSEAS GROUP IMPEX SRL BUCUREŞTI, Str. Nicolae G. Caramfil nr. 52-54, sector 1, ROMANIA	OVERSEAS GROUP IMPEX SRL Bucureşti, Str. Copilului, nr.16, et.1, camera 4, sectorul 1, ROMANIA	10/2007
M 2007 01328 086674	AI ANTENA INTERNATIONAL	SC ANTENA TV GROUP SA BUCUREŞTI, Şos. Bucureşti - Ploieşti nr. 25 - 27, Sector 1, ROMANIA	SC ANTENA TV GROUP SA BUCUREŞTI, Str. Gârlei nr. 1B, Clădirea Grivco Business Center, sector 1, ROMANIA	12/2007
M 2007 01328 086674	AI ANTENA INTERNATIONAL	SC ANTENA TV GROUP SA BUCUREŞTI, Str. Gârlei nr. 1B, Clădirea Grivco Business Center, sector 1, ROMANIA	ANTENA TV GROUP SA BUCUREŞTI, Bd. Ficusului nr. 44 A, et. 4 A, zona 2, sector 1, ROMANIA	12/2007
M 2007 01329 R084293	ORIUNDE AI FI	SC TV ANTENA 1 SA BUCUREŞTI, Sos.Bucuresti-Ploiesti nr.25-27, etaj 1, sector 1, ROMANIA	SC ANTENA TV GROUP SA BUCUREŞTI, Şos. Bucureşti - Ploieşti nr. 25 - 27, Sector 1, ROMANIA	10/2007
M 2007 01329 R084293	ORIUNDE AI FI	SC ANTENA TV GROUP SA BUCUREŞTI, Şos. Bucureşti - Ploieşti nr. 25 - 27, Sector 1, ROMANIA	SC ANTENA TV GROUP SA BUCUREŞTI, Str. Gârlei nr. 1B, Clădirea Grivco Business Center, sector 1, ROMANIA	10/2007
M 2007 01329 R084293	ORIUNDE AI FI	SC ANTENA TV GROUP SA BUCUREŞTI, Str. Gârlei nr. 1B, Clădirea Grivco Business Center, sector 1, ROMANIA	SC ANTENA TV GROUP SA BUCUREŞTI, Bd. Ficusului nr. 44 A, et. 4 A, zona 2, sector 1, ROMANIA	10/2007
M 2007 01330 R084294	AI	SC ANTENA TV GROUP SA BUCUREŞTI, Şos. Bucureşti - Ploieşti nr. 25 - 27, Sector 1, ROMANIA	SC ANTENA TV GROUP SA BUCUREŞTI, Str. Gârlei nr. 1B, Clădirea Grivco Business Center, sector 1, ROMANIA	10/2007
M 2007 01330 R084294	AI	SC ANTENA TV GROUP SA BUCUREŞTI, Str. Gârlei nr. 1B, Clădirea Grivco Business Center, sector 1, ROMANIA	SC ANTENA TV GROUP SA BUCUREŞTI, Bd. Ficusului nr. 44 A, et. 4 A, zona 2, sector 1, ROMANIA	10/2007
M 2007 01331 R084295	FEEL THE RHYTHM OF ROMANIA	SC ANTENA TV GROUP SA BUCUREŞTI, Şos. Bucureşti - Ploieşti nr. 25 - 27, Sector 1, ROMANIA	SC ANTENA TV GROUP SA BUCUREŞTI, Str. Gârlei nr. 1B, Clădirea Grivco Business Center, sector 1, ROMANIA	10/2007

Nr. depozit/ marcă	Denumire marcă	Titular vechi şi adresă	Titular nou şi adresă	BOPI
M 2007 01331 R084295	FEEL THE RHYTHM OF ROMANIA	SC ANTENA TV GROUP SA BUCUREŞTI, Str. Gârlei nr. 1B, Clădirea Grivco Business Center, sector 1, ROMANIA	SC ANTENA TV GROUP SA BUCUREŞTI, Bd. Ficusului nr. 44 A, et. 4 A, zona 2, sector 1, ROMANIA	10/2007
M 2007 01492 R086318	OBSERVATOR POLITIC	SC ANTENA TV GROUP SA BUCUREŞTI, Şos. Bucureşti - Ploieşti nr. 25 - 27, Sector 1, ROMANIA	SC ANTENA TV GROUP SA BUCUREŞTI, Str. Gârlei nr. 1B, Clădirea Grivco Business Center, sector 1, ROMANIA	11/2007
M 2007 01492 R086318	OBSERVATOR POLITIC	SC ANTENA TV GROUP SA BUCUREŞTI, Str. Gârlei nr. 1B, Clădirea Grivco Business Center, sector 1, ROMANIA	SC ANTENA TV GROUP SA BUCUREŞTI, Bd. Ficusului nr. 44 A, et. 4 A, zona 2, sector 1, ROMANIA	11/2007
M 2007 02056 R084901	WINTERFRESH FUSION	WM WRIGLEY JR COMPANY CHICAGO, 410 North Michigan Avenue, S.U.A.	WM.WRIGLEY JR.COMPANY Chicago, West Blackhawk Street, 1132, Chicago, Illinois,60642, U.S.A, S.U.A.	10/2007
M 2007 02192 R084738	MULTIPLEX LEUL PIATA PARKING GALERII	SC ARDEAL CONSTRUCT SRL CLUJ NAPOCA, Str. Jupiter nr. 6, bl. OS13, sc. II, ap. 23, Judeţul Cluj, ROMANIA	ARDEAL CONSTRUC S.R.L. Cluj Napoca, Strada Ploiesti, nr.6-8, etaj 3, Jud.Cluj, Loc.Municipiul Cluj Napoca, ROMANIA	10/2007
M 2007 02221 R085257	PORTANTO	HOLCIM (ROMANIA) SA BUCUREŞTI, Bd. Primăverii nr. 57, sector 1, ROMANIA	Holcim (Romania) SA Bucuresti, Calea Floreasca nr. 169A, cladirea B, etaj 7, sectorul 1, ROMANIA	11/2007
M 2007 02222 R085258	STRUCTO	HOLCIM (ROMANIA) SA BUCUREŞTI, Bd. Primăverii nr. 57, sector 1, ROMANIA	Holcim (Romania) SA Bucuresti, Calea Floreasca nr. 169A, cladirea B, etaj 7, sectorul 1, ROMANIA	11/2007
M 2007 02776 R085318	WINTERFROST	WM. WRIGLEY JR. COMPANY CHICAGO, 410 North Michigan Avenue, S.U.A.	WM.WRIGLEY JR.COMPANY CHICAGO, 1132 WEST BLACKHAWK STREET, CHICAGO, ILLINOIS 60642, USA, S.U.A.	11/2007
M 2007 02786 R084342	WERLAND ESTATE	SC WERLAND ESTATE SRL BUCUREŞTI, Bdul. Magheru nr. 1-3, et. 5, sector 1, ROMANIA	WERLAND ESTATE SRL Bucuresti, Calea Floreasca, nr. 48B, et. 2, birou 2, sector 1, ROMANIA	10/2007

Nr. depozit/ marcă	Denumire marcă	Titular vechi şi adresă	Titular nou şi adresă	BOPI
M 2007 02792 R094152	GREEN NET	SC GREEN NET SA BUCUREŞTI, Str. George Constantinescu nr. 2, et. 5, sector 2, ROMANIA	SC GREEN NET SA Bucureşti, Strada Pictor Rosenthal, nr.14, etaj 2, ap.3, cam. 3, sector 1, ROMANIA	8/2008
M 2007 03123 R085025	BURSELE OLYMPIA AI DE CE !	SC CASA NOASTRA SRL CRAIOVA, Str. Dezrobirii nr. 102, judeţul Dolj, ROMANIA	Casa Noastra S.A Dolj, Sat Pielesti, Comuna Pielesti, Calea Bucuresti, Nr.113,Judetul Dolj, ROMANIA	10/2007
M 2007 03196 R084729	figurativă	SC PRO TV SA BUCUREŞTI, B-dul Pache Protopopescu nr. 109, et. 1, sect. 2, ROMANIA	PRO TV S.R.L. Bucuresti, B-dul Pache Protopopescu,Nr.105,Parter,Camera 101,Sectorul 2, ROMANIA	10/2007
M 2007 03196 R084729	figurativă	PRO TV SRL BUCUREŞTI, B-dul Pache Protopopescu, Nr.105, parter, camera 101, sectorul 2, ROMANIA	PRO TV SRL BUCUREŞTI, B-dul Pache Protopopescu, Nr.105, parter, camera 101, sectorul 2, ROMANIA	10/2007
M 2007 03308 R085379	EXPRESSOFT CHECK	SC TOP HORECA SRL BUCUREŞTI, Complex Metav, str. Biharia nr. 67-77, clădirea G, et. 2, sector 1, ROMANIA	TOP HORECA SRL Bucuresti, Str. Biharia, nr. 67-77, corp H, etaj 2, sector 1, ROMANIA	11/2007
M 2007 03308 R085379	EXPRESSOFT CHECK	TOP HORECA SRL Bucuresti, Str. Biharia, nr. 67-77, corp H, etaj 2, sector 1, ROMANIA	TOP HORECA SRL Bucureşti, Str. Nicolae Caramfil nr. 63A, et. 2, sector 1, ROMANIA	11/2007
M 2007 03308 R085379	EXPRESSOFT CHECK	EXPRESSOFT TECHNOLOGY SRL Bucuresti, Str. Nicolae G. Caramfil nr. 63A, et. 2, sector 1, ROMANIA	EXPRESSOFT TECHNOLOGY SRL Bucureşti, Piaţa Montreal, nr. 10, cladirea World Trade Center (WTC), intrarea F, biroul nr. 1.38 campus 42, et.1, sectorul 1, ROMANIA	11/2007
M 2007 03309 R085380	EXPRESSOFT MASTER	SC TOP HORECA SRL BUCUREŞTI, Complex Metav, str. Biharia nr. 67-77, clădirea G, et. 2, sector 1, ROMANIA	TOP HORECA SRL Bucuresti, Str. Biharia, nr. 67-77, corp H, etaj 2, sector 1, ROMANIA	11/2007
M 2007 03309 R085380	EXPRESSOFT MASTER	TOP HORECA SRL Bucuresti, Str. Biharia, nr. 67-77, corp H, etaj 2, sector 1, ROMANIA	TOP HORECA SRL Bucureşti, Str. Nicolae Caramfil nr. 63A, et. 2, sector 1, ROMANIA	11/2007

Nr. depozit/ marcă	Denumire marcă	Titular vechi şi adresă	Titular nou şi adresă	BOPI
M 2007 03309 R085380	EXPRESSOFT MASTER	EXPRESSOFT TECHNOLOGY SRL Bucuresti, Str. Nicolae G. Caramfil nr. 63A, et. 2, sector 1, ROMANIA	EXPRESSOFT TECHNOLOGY SRL Bucureşti, Piaţa Montreal, nr. 10, cladirea World Trade Center (WTC), intrarea F, biroul nr. 1.38 campus 42, et.1, sectorul 1, ROMANIA	11/2007
M 2007 03310 R085266	EXPRESSOFT EVENT	SC TOP HORECA SRL BUCUREŞTI, Complex Metav, str. Biharia nr. 67-77, clădirea G, et. 2, sector 1, ROMANIA	TOP HORECA SRL Bucuresti, Str. Biharia, nr. 67-77, corp H, etaj 2, sector 1, ROMANIA	11/2007
M 2007 03310 R085266	EXPRESSOFT EVENT	TOP HORECA SRL Bucuresti, Str. Biharia, nr. 67-77, corp H, etaj 2, sector 1, ROMANIA	TOP HORECA SRL Bucureşti, Str. Nicolae Caramfil nr. 63A, et. 2, sector 1, ROMANIA	11/2007
M 2007 03310 R085266	EXPRESSOFT EVENT	EXPRESSOFT TECHNOLOGY SRL Bucuresti, Str. Nicolae G. Caramfil nr. 63A, et. 2, sector 1, ROMANIA	EXPRESSOFT TECHNOLOGY SRL Bucureşti, Piaţa Montreal, nr. 10, cladirea World Trade Center (WTC), intrarea F, biroul nr. 1.38 campus 42, et.1, sectorul 1, ROMANIA	11/2007
M 2007 03397 084820	DINCOLO DE APARENTE	INTACT MEDIA ADVISORS SRL Bucureşti, B-dul Ficusului, Nr. 44A, Corp B, Etaj 4, Sectorul 1, ROMANIA	INTACT MEDIA ADVISORS SRL Bucureşti, Bulevardul Ficusului, Nr. 44A, Corp A, Etaj 3, Sectorul 1, ROMANIA	10/2007
M 2007 03458 R086887	COMELIT	SC COMELIT IMPORT EXPORT SRL CLUJ NAPOCA, Str. Milton Lehrer nr. 22, judeţul Cluj, ROMANIA	COMELIT IMPORT-EXPORT SRL Municipiul Cluj - Napoca, Strada Observatorului Nr. 72B, Judeţ Cluj, ROMANIA	12/2007
M 2007 03877 R085740	TECSASULTANIE	SC TECSA BUSINESS SRL BUCUREŞTI, Şos. Mihai Bravu nr. 124, bl. D26, sc. A, et. 1, ap. 1, sector 2, ROMANIA	S.C. TECSA BUSINESS S.R.L Bucuresti, B-dul Decebal,Nr.14,Bl.S6, sc.4,et.1, ap.68,sector 3, ROMANIA	11/2007
M 2007 04004 R085638	PARETO	SOCIETATEA PROFESIONALA PARETO GRUP IPURL BAIA MARE, Str. Nicolae Iorga nr. 6, sc. A, ap.2, judeţul Maramureş, ROMANIA	PARETO GRUP I.P.U.R.L. Baia Mare, Bd.Bucuresti,nr.25,etaj 1,Jud.Maramures, ROMANIA	11/2007

Nr. depozit/ marcă	Denumire marcă	Titular vechi şi adresă	Titular nou şi adresă	BOPI
M 2007 04832 R086017	FLARE 15 PIECES SUGAR FREE GUM	WM. WRIGLEY JR. COMPANY CHICAGO, 410 North Michigan Avenue, S.U.A.	WM. WRIGLEY JR. COMPANY CHICAGO, West Blackhawk Street, 1132, Chicago,Illinois,60642,S. U.A, S.U.A.	11/2007
M 2007 04885 R088672	DENTALMED CLINICĂ STOMATOLOGICĂ	POPESCU DRAGOS MIHAIL ADUNATII COPACENI, Sat Mogosesti, com. Adunatii-Copaceni, jud. Giurgiu, ROMANIA	POPESCU DRAGOŞ MIHAIL Bucureşti, Str. Ion-Nonna Otescu, nr. 18, sector 6, ROMANIA	2/2008
M 2007 05518 R089327	REGENT SECURITY DAMBOVITA	SC REGENT SECURITY DAMBOVITA SRL BUCUREŞTI, Str. Negustori nr. 29, ap. 3, sector 2, ROMANIA	REGENT SECURITY DAMBOVITA SRL Bucuresti, Str. Cozia, nr. 21, lot 2, bloc Complex, et. 1, camera 4, sector 2, ROMANIA	3/2008
M 2007 05949 R086511	GREEN DENTAL & IMPLANT CENTER	SC GREEN DENTAL CLINC SRL BUCUREŞTI, Str. Grigore Alexandrescu nr. 7, bl.H1, sc.1, et.3, ap.15, sector 1, ROMANIA	GREEN DENTAL CLINIC SRL Bucuresti, Str. Poet Grigore Alexandrescu, nr. 7, bl. H1, sc. 1, parter, ap.4, sector 1, ROMANIA	12/2007
M 2007 07488 R092867	BEARINGNET.RO	SC IDEEA & SOLUTION SRL ODORHEIU SECUIESC, Bdul. Independenţei nr. 54, ap. 20, Judeţul Harghita, ROMANIA	SC IDEEA & SOLUTION SRL Odorheiu Secuiesc, Str.Kos Karoly, Nr.3, Bloc UZ8, Ap.2,Cartierul Beclean,jud.Harghita,Loc. Odorheiu Secuiesc, ROMANIA	7/2008
M 2013 05736 128528	figurativă	SC STRAUSS ROMÂNIA SRL BUCUREŞTI, Str. Theodor Pallady nr. 54-56, sector 3, ROMANIA	STRAUSS ROMANIA SRL Bucureşti, Str. Nicolae Teclu Nr. 51, Sector 3, ROMANIA	8/2013 3/2014
M 2013 05737 128524	figurativă	SC STRAUSS ROMÂNIA SRL BUCUREŞTI, Str. Theodor Pallady nr. 54-56, sector 3, ROMANIA	STRAUSS ROMANIA SRL Bucureşti, Str. Nicolae Teclu Nr. 51, Sector 3, ROMANIA	8/2013 3/2014
M 2013 05738 128527	figurativă	SC STRAUSS ROMÂNIA SRL BUCUREŞTI, Str. Theodor Pallady nr. 54-56, sector 3, ROMANIA	STRAUSS ROMANIA SRL Bucureşti, Str. Nicolae Teclu Nr. 51, Sector 3, ROMANIA	8/2013 3/2014

Nr. depozit/ marcă	Denumire marcă	Titular vechi şi adresă	Titular nou şi adresă	BOPI
M 2013 05739 128525	figurativă	SC STRAUSS ROMÂNIA SRL BUCUREŞTI, Str. Theodor Pallady nr. 54-56, sector 3, ROMANIA	STRAUSS ROMANIA SRL Bucureşti, Str. Nicolae Teclu Nr. 51, Sector 3, ROMANIA	8/2013 3/2014
M 2013 05740 128526	figurativă	SC STRAUSS ROMÂNIA SRL BUCUREŞTI, Str. Theodor Pallady nr. 54-56, sector 3, ROMANIA	STRAUSS ROMANIA SRL Bucureşti, Str. Nicolae Teclu Nr. 51, Sector 3, ROMANIA	8/2013 3/2014
M 2013 06578 129625	DONCAFE	SC STRAUSS ROMÂNIA SRL BUCUREŞTI, Str. Theodor Pallady nr. 54-56, sector 3, ROMANIA	STRAUSS ROMANIA SRL Bucureşti, Str. Nicolae Teclu Nr. 51, Sector 3, ROMANIA	9/2013 5/2014
M 2013 06579 129624	Doncafe, momentul tau de pauză	SC STRAUSS ROMÂNIA SRL BUCUREŞTI, Str. Theodor Pallady nr. 54-56, sector 3, ROMANIA	STRAUSS ROMANIA SRL Bucureşti, Str. Nicolae Teclu Nr. 51, Sector 3, ROMANIA	9/2013 5/2014
M 2013 08703 131734	figurativă	SC STRAUSS ROMÂNIA SRL BUCUREŞTI, Str. Theodor Pallady nr. 54-56, sector 3, ROMANIA	STRAUSS ROMANIA SRL Bucureşti, Str. Nicolae Teclu Nr. 51, Sector 3, ROMANIA	11/2013 8/2014
M 2013 08704 131733	figurativă	SC STRAUSS ROMÂNIA SRL BUCUREŞTI, Str. Theodor Pallady nr. 54-56, sector 3, ROMANIA	STRAUSS ROMANIA SRL Bucureşti, Str. Nicolae Teclu Nr. 51, Sector 3, ROMANIA	11/2013 8/2014
M 2014 00369 133164	MOMENTUL TĂU DONCAFE Brazil SPIRITUL BRAZILIAN într-o cafea savuroasă	SC STRAUSS ROMÂNIA SRL BUCUREŞTI, Str. Theodor Pallady nr. 54-56, sector 3, ROMANIA	STRAUSS ROMANIA SRL Bucureşti, Str. Nicolae Teclu Nr. 51, Sector 3, ROMANIA	1/2014 11/2014
M 2014 00864 132136	DONCAFE ICECOFFEE MINT MOMENTUL TAU DE RASFAT	SC STRAUSS ROMÂNIA SRL BUCUREŞTI, Str. Theodor Pallady nr. 54-56, sector 3, ROMANIA	STRAUSS ROMANIA SRL Bucureşti, Str. Nicolae Teclu Nr. 51, Sector 3, ROMANIA	2/2014 9/2014

Nr. depozit/ marcă	Denumire marcă	Titular vechi şi adresă	Titular nou şi adresă	BOPI
M 2014 05837 137474	Citadela Residence	GALCER DEVELOPMENT SA ARAD, Str. Dimitrie Bolintineanu nr. 5, etaj parter, ap. 2, judeţul Arad, ROMANIA	GALCER DEVELOPMENT SA Municipiul Arad, Strada Bicaz, Nr. 1-5, biroul 19, Pavilionul Administrativ, Etaj parter, Ap. 5, Judeţ, ROMANIA	8/2014 8/2015
M 2014 07106 136921	figurativă	SC STRAUSS ROMÂNIA SRL BUCUREŞTI, Str. Theodor Pallady nr. 54-56, sector 3, ROMANIA	STRAUSS ROMANIA SRL Bucureşti, Str. Nicolae Teclu Nr. 51, Sector 3, ROMANIA	10/2014 7/2015
M 2014 07107 136922	figurativă	SC STRAUSS ROMÂNIA SRL BUCUREŞTI, Str. Theodor Pallady nr. 54-56, sector 3, ROMANIA	STRAUSS ROMANIA SRL Bucureşti, Str. Nicolae Teclu Nr. 51, Sector 3, ROMANIA	10/2014 7/2015
M 2014 07108 136431	figurativă	SC STRAUSS ROMÂNIA SRL BUCUREŞTI, Str. Theodor Pallady nr. 54-56, sector 3, ROMANIA	STRAUSS ROMANIA SRL Bucureşti, Str. Nicolae Teclu Nr. 51, Sector 3, ROMANIA	10/2014 6/2015
M 2014 08520 137855	Energie, nu vorbe	SC STRAUSS ROMÂNIA SRL BUCUREŞTI, Str. Theodor Pallady nr. 54-56, sector 3, ROMANIA	STRAUSS ROMANIA SRL Bucureşti, Str. Nicolae Teclu Nr. 51, Sector 3, ROMANIA	12/2014 9/2015
M 2014 08521 137856	Real Energy, not words	SC STRAUSS ROMÂNIA SRL BUCUREŞTI, Str. Theodor Pallady nr. 54-56, sector 3, ROMANIA	STRAUSS ROMANIA SRL Bucureşti, Str. Nicolae Teclu Nr. 51, Sector 3, ROMANIA	12/2014 9/2015
M 2015 03539	figurativă	SC STRAUSS ROMÂNIA SRL BUCUREŞTI, Str. Theodor Pallady nr. 54-56, sector 3, ROMANIA	STRAUSS ROMANIA SRL Bucureşti, Str. Nicolae Teclu Nr. 51, Sector 3, ROMANIA	5/2015
M 2015 04084 141955	figurativă	SC STRAUSS ROMÂNIA SRL BUCUREŞTI, Str. Theodor Pallady nr. 54-56, sector 3, ROMANIA	STRAUSS ROMANIA SRL Bucureşti, Str. Nicolae Teclu Nr. 51, Sector 3, ROMANIA	6/2015 5/2016

Nr. depozit/ marcă	Denumire marcă	Titular vechi şi adresă	Titular nou şi adresă	BOPI
M 2015 04503	Creditul fix pentru casa	BCR BANCA PENTRU LOCUINTE SA BUCUREŞTI, Bd. Lascăr Catargiu nr. 47-53, etaj 3, sector 1, ROMANIA	BCR Banca pentru Locuinte S.A. BUCUREŞTI, Str. Piata Montreal nr. 10, et. 1, Cladirea World Trade Center, sector 1, ROMANIA	7/2015
M 2015 05418 140461	FORTUNA	SC FORTUNA GAME a.s. PRAGA 1, Str. Vodickova nr. 699, REPUBLICA CEHA	FORTUNA GAME a.s. Praga 1, Na Florenci 2116/15, Nove Mesto, REPUBLICA CEHA	8/2015 2/2016
M 2015 06106 140721	Fortuna Pariuri	SC FORTUNA GAME a.s. PRAGA 1, Str. Vodickova nr. 699, REPUBLICA CEHA	FORTUNA GAME a.s. Praga 1, Na Florenci 2116/15, Nove Mesto, REPUBLICA CEHA	9/2015 3/2016
M 2015 06107 140722	Fortuna Pariuri Sportive	SC FORTUNA GAME a.s. PRAGA 1, Str. Vodickova nr. 699, REPUBLICA CEHA	FORTUNA GAME a.s. Praga 1, Na Florenci 2116/15, Nove Mesto, REPUBLICA CEHA	9/2015 3/2016
M 2015 07546	figurativă	SC STRAUSS ROMÂNIA SRL BUCUREŞTI, Str. Theodor Pallady nr. 54-56, sector 3, ROMANIA	STRAUSS ROMANIA SRL Bucureşti, Str. Nicolae Teclu Nr. 51, Sector 3, ROMANIA	11/2015
M 2016 00101 143289	Amigo ENERGIE, NU VORBE	SC STRAUSS ROMÂNIA SRL BUCUREŞTI, Str. Theodor Pallady nr. 54-56, sector 3, ROMANIA	STRAUSS ROMANIA SRL Bucureşti, Str. Nicolae Teclu Nr. 51, Sector 3, ROMANIA	1/2016 7/2016
M 2016 00102 143290	Amigo ENERGIE, NU VORBE	SC STRAUSS ROMÂNIA SRL BUCUREŞTI, Str. Theodor Pallady nr. 54-56, sector 3, ROMANIA	STRAUSS ROMANIA SRL Bucureşti, Str. Nicolae Teclu Nr. 51, Sector 3, ROMANIA	1/2016 7/2016
M 2016 00103 143291	Amigo ENERGIE, NU VORBE	SC STRAUSS ROMÂNIA SRL BUCUREŞTI, Str. Theodor Pallady nr. 54-56, sector 3, ROMANIA	STRAUSS ROMANIA SRL Bucureşti, Str. Nicolae Teclu Nr. 51, Sector 3, ROMANIA	1/2016 7/2016
M 2016 00104 143292	Amigo ENERGIE, NU VORBE	SC STRAUSS ROMÂNIA SRL BUCUREŞTI, Str. Theodor Pallady nr. 54-56, sector 3, ROMANIA	STRAUSS ROMANIA SRL Bucureşti, Str. Nicolae Teclu Nr. 51, Sector 3, ROMANIA	1/2016 7/2016

Nr. depozit/ marcă	Denumire marcă	Titular vechi şi adresă	Titular nou şi adresă	BOPI
M 2016 00105 144028	Amigo ENERGIE, NU VORBE	SC STRAUSS ROMÂNIA SRL BUCUREŞTI, Str. Theodor Pallady nr. 54-56, sector 3, ROMANIA	STRAUSS ROMANIA SRL Bucureşti, Str. Nicolae Teclu Nr. 51, Sector 3, ROMANIA	1/2016 9/2016
M 2016 00106 144029	Amigo ENERGIE, NU VORBE	SC STRAUSS ROMÂNIA SRL BUCUREŞTI, Str. Theodor Pallady nr. 54-56, sector 3, ROMANIA	STRAUSS ROMANIA SRL Bucureşti, Str. Nicolae Teclu Nr. 51, Sector 3, ROMANIA	1/2016 9/2016
M 2016 03600 145354	MUNGO	SC SEA ROMANIA SRL BUCUREŞTI, Str. Nucului nr. 6, bl. V101, sc. B, et. 2, ap. 37, sector 3, ROMANIA	SEA ROMANIA SRL Bucureşti, Strada Progresului, Nr. 110-116, Clădirea C1, Sectorul 5, ROMANIA	5/2016 11/2016
M 2016 04082 146056	Nitro Coffee by Totti Origins	SC STRAUSS ROMÂNIA SRL BUCUREŞTI, Str. Theodor Pallady nr. 54-56, sector 3, ROMANIA	STRAUSS ROMANIA SRL Bucureşti, Str. Nicolae Teclu Nr. 51, Sector 3, ROMANIA	6/2016 12/2016
M 2016 04222 148020	Nitro Coffee	SC STRAUSS ROMÂNIA SRL BUCUREŞTI, Str. Theodor Pallady nr. 54-56, sector 3, ROMANIA	STRAUSS ROMANIA SRL Bucureşti, Str. Nicolae Teclu Nr. 51, Sector 3, ROMANIA	6/2016 4/2017
M 2016 05918 148031	MOMENTUL TĂU DONCAFE Selected mă revitalizează	SC STRAUSS ROMÂNIA SRL BUCUREŞTI, Str. Theodor Pallady nr. 54-56, sector 3, ROMANIA	STRAUSS ROMANIA SRL Bucureşti, Str. Nicolae Teclu Nr. 51, Sector 3, ROMANIA	9/2016 4/2017
M 2016 05919 148032	MOMENTUL TĂU DONCAFÉ Elita mă trezeşte	SC STRAUSS ROMÂNIA SRL BUCUREŞTI, Str. Theodor Pallady nr. 54-56, sector 3, ROMANIA	STRAUSS ROMANIA SRL Bucureşti, Str. Nicolae Teclu Nr. 51, Sector 3, ROMANIA	9/2016 4/2017
M 2016 05921 148033	MOMENTUL TĂU DONCAFÉ Selected Premium mă revitalizează	SC STRAUSS ROMÂNIA SRL BUCUREŞTI, Str. Theodor Pallady nr. 54-56, sector 3, ROMANIA	STRAUSS ROMANIA SRL Bucureşti, Str. Nicolae Teclu Nr. 51, Sector 3, ROMANIA	9/2016 4/2017

Nr. depozit/ marcă	Denumire marcă	Titular vechi şi adresă	Titular nou şi adresă	BOPI
M 2016 05923 148034	MOMENTUL TĂU DONCAFE Selected mă revitalizează	SC STRAUSS ROMÂNIA SRL BUCUREŞTI, Str. Theodor Pallady nr. 54-56, sector 3, ROMANIA	STRAUSS ROMANIA SRL Bucureşti, Str. Nicolae Teclu Nr. 51, Sector 3, ROMANIA	9/2016 4/2017
M 2016 05925 148019	MOMENTUL TĂU DONCAFE Elita mă trezeşte	SC STRAUSS ROMÂNIA SRL BUCUREŞTI, Str. Theodor Pallady nr. 54-56, sector 3, ROMANIA	STRAUSS ROMANIA SRL Bucureşti, Str. Nicolae Teclu Nr. 51, Sector 3, ROMANIA	9/2016 4/2017
M 2016 05926 148122	MOMENTUL TĂU DONCAFE Original mă activează	SC STRAUSS ROMÂNIA SRL BUCUREŞTI, Str. Theodor Pallady nr. 54-56, sector 3, ROMANIA	STRAUSS ROMANIA SRL Bucureşti, Str. Nicolae Teclu Nr. 51, Sector 3, ROMANIA	9/2016 4/2017
M 2016 05928 148110	MOMENTUL TĂU DONCAFE Decaff mă răsfaţă	SC STRAUSS ROMÂNIA SRL BUCUREŞTI, Str. Theodor Pallady nr. 54-56, sector 3, ROMANIA	STRAUSS ROMANIA SRL Bucureşti, Str. Nicolae Teclu Nr. 51, Sector 3, ROMANIA	9/2016 4/2017
M 2016 05970 148111	TOTTI ORIGINS	SC STRAUSS ROMÂNIA SRL BUCUREŞTI, Str. Theodor Pallady nr. 54-56, sector 3, ROMANIA	STRAUSS ROMANIA SRL Bucureşti, Str. Nicolae Teclu Nr. 51, Sector 3, ROMANIA	9/2016 4/2017

Modificări nume şi adresă titular

Nr. depozit/ marcă	Denumire marcă	Titular vechi şi adresă	Titular nou şi adresă	BOPI
004421 4R002163	SUPONA	PAH WHC 2 LLC NEW YORK, 235 East 42nd Street, S.U.A.	Zoetis WHC 2 LLC Florham Park, 100 Campus Drive, S.U.A.	
007821 3R013733	BARRICADE	PAH WHC 2 LLC NEW YORK, 235 East 42nd Street, S.U.A.	Zoetis WHC 2 LLC Florham Park, 100 Campus Drive, S.U.A.	
M 2000 01887 R042809	PROTAID	PAH WHC 2 LLC NEW YORK, 235 East 42nd Street, S.U.A.	Zoetis WHC 2 LLC Florham Park, 100 Campus Drive, S.U.A.	4/2001
M 2000 01888 R044763	EQUEST	PAH WHC 2 LLC NEW YORK, 235 East 42nd Street, S.U.A.	Zoetis WHC 2 LLC Florham Park, 100 Campus Drive, S.U.A.	8/2001
M 2007 00769 R091556	EJOBS	S.C. EJOBS GROUP S.A. BUCURESTI, Str. Putul lui Zamfir nr. 36, et. 2, sector 1, ROMANIA	EJOBS GROUP S.R.L. BUCURESTI, Bd.Dimitrie Pompeiu,Nr.6,Sector 2., ROMANIA	5/2008
M 2007 04789 086542	BUSINESS OBJECTS	BUSINESS OBJECTS SA LEVALLOIS-PERRET, 157-159 rue Anatole France, FRANTA	SAP France Levallois-Perret, 35, rue d'Alsace, FRANTA	12/2007
M 2008 02528 R091801	QFORT	CASA NOASTRA SA Dolj, Sat Pielesti, Comuna Pielesti, Calea Bucuresti, Nr.113, Judetul Dolj, ROMANIA	CASA NOASTRA SA Dolj, Sat Pielesti, Comuna Pielesti, Calea Bucuresti, Nr.113, Judetul Dolj, ROMANIA	6/2008
M 2013 01245	THE WORLD OF DRACULA	SC ROLI SOFT SRL BUCUREŞTI, Şos Pantelimon nr. 300, et. 5, sector 2, ROMANIA	LEGENDARY DRACULA SRL Bucureşti, Str. Ion Berindei nr. 12, bl. 60, sc. 2, ap. 54, Sector 2, ROMANIA	2/2013

Cesiuni totale

Nr. depozit/ marcă	Denumire marcă	Cedent	Cesionar	BOPI
005432 4R006598	CIECH	Verbis ETA Spólka z organiczona odpowiedzialnoscia Spólka Komandytowo-Akcyjna Warszawa, ul. Pulawska 182, POLONIA	CIECH TRADEMARKS sp. z o.o. Warszawa, ul. Pulawska 182, POLONIA	
006189 3R010058	ALBADRY	PHARMACIA & UPJOHN COMPANY LLC PEAPACK, 100 Route 206 North, S.U.A.	PAH P&U LLC New York, 235 East 42nd Street,, S.U.A.	
008468 3R009972	DINOLYTIC	PHARMACIA & UPJOHN COMPANY LLC PEAPACK, 100 Route 206 North, S.U.A.	PAH P&U LLC New York, 235 East 42nd Street,, S.U.A.	
033842 2R025715	DEPO PROMONE	PHARMACIA & UPJOHN COMPANY LLC PEAPACK, 100 Route 206 North, S.U.A.	PAH P&U LLC New York, 235 East 42nd Street,, S.U.A.	5/1997
M 2004 07424 R063749	ZITEC	LĂPUŞAN ALEXANDRU CĂTĂLIN BUCUREŞTI, Calea Călăraşilor nr. 173, bl. 42, sc. 4, et. 3, ap. 112, sector 3, ROMANIA LĂPUŞAN RAMONA-SIMONA Bucureşti, Str. Glădiţei nr. 42, bl. T7, et. 8, ap. 802, Sector 4, ROMANIA	LĂPUŞAN RAMONA-SIMONA Bucureşti, Str. Glădiţei nr. 42, bl. T7, et. 8, ap. 802, Sector 4, ROMANIA	4/2005
M 2006 01727 075587	PRIMEX	GPX INTERNATIONAL TIRE CORPORATION MALDEN, 730 Eastern Avenue, S.U.A.	Alliance Tire Co. (1992) USA Ltd. Denville, 4 Second Ave., Ste. 106, S.U.A.	14/2006
M 2007 01062 R084571	BĂNEASA MĂLAI EXTRA	OVERSEAS GROUP IMPEX SRL Bucureşti, Str. Copilului, nr.16, et.1, camera 4, sectorul 1, ROMANIA	S.C. M.P. BĂNEASA - MOARA S.A. Buftea, Str. Răsăritului, Nr.47, corp C8, Et. partial, Jud. Ilfov, ROMANIA	10/2007
M 2007 04789 086542	BUSINESS OBJECTS	SAP France Levallois-Perret, 35, rue d'Alsace, FRANTA	Business Objects Software Limited Dublin, 1012-1014 Kingswood Avenue, City West Business Campus, IRLANDA	12/2007

Nr. depozit/ marcă	Denumire marcă	Cedent	Cesionar	BOPI
M 2007 08066 090536	HERMANN RENT A CAR	SC HERMANN CAR SRL CONSTANŢA, Str. Condorului nr. 9, bl. FE11, sc. B, et. 1, ap. 13, Judeţul Constanţa, ROMANIA	GEC INTERNATIONAL SPEDITION SRL Constanta, Soseaua Mangaliei, nr. 114, biroul nr. 3, Judet Constanta, ROMANIA	4/2008
M 2008 07736 098915	PERFECT OFFICE...ORIUNDE EXISTA UN BIROU!	SC KATUNA SRL RÂMNICU VÂLCEA, Str. General Magheru nr. 8, bl. S1, sc. G, et. 7, ap. 27, Jud. Vâlcea, ROMANIA	IMAGE PAPER SRL Ramnicu Valcea, Strada Calea lui Traian nr. 116, Tronson A, parter, Bloc Anton Pann, Judetul Valcea, ROMANIA	2/2009
M 2008 10718 102374	RO GROUP	ROLAND ROVENTA PITEŞTI, Str. Mihail Kogălniceanu nr. 2, Judeţul Argeş, ROMANIA	ROVENTA Roland Pitesti, Str. M. Kogalniceanu, nr. 2, ROMANIA	8/2009
M 2009 08167 107660	BARACCA	SC DUNCAN MANAGEMENT SRL CLUJ NAPOCA, Str. Ion Raţiu nr. 10-12, ap. 5, Judeţul Cluj, ROMANIA	BARACCA FOOD DESIGN SRL Cluj-Napoca, Str. Raţiu Ioan, Nr.10-12, ap.5, Jud. Cluj, ROMANIA	8/2010
M 2010 06777 113639	ARENA MALL	SC TEMPO ADVERTISING SRL Bucureşti, Str. Grigore Mora Nr. 11, Et. 1, Sector 1, ROMANIA	SC ELJ VATRA SRL BUCUREŞTI, Str. Barbu Văcărescu nr. 301-311, et. 3, biroul nr. 7, sector 2, ROMANIA	9/2010 6/2011
M 2010 08835 114459	MURMUR	BADALA ANDREEA BUCUREŞTI, Str. Miraslau nr. 1, sector 3, ROMANIA	SC SURFACE ANATOMY SRL Bucureşti, Str. Miraslau, nr.1, ROMANIA	12/2010 7/2011
M 2011 00617 115245	eDevize	GHIONOIU CONSTANTIN IULIAN BUCUREŞTI, Aleea Soldat Barbu Nicolae nr. 17, ap. 7, sector 4, ROMANIA	EXENNE TECHNOLOGIES SRL Pitesti, Str. Patrascu Voda, Bl. D1, Sc. D, Ap. 5, Judet Arges, ROMANIA	2/2011 10/2011
M 2011 03706 121654	S-KARP JOY TO GO	JITARU FLORIN RADU BRAŞOV, Str. Constantin Lacea nr. 12, Jud. Braşov, ROMANIA	JITARU TRAIAN Braşov, Bld. Ştefan cel Mare şi Sfânt, nr.11, sc.A, Ap.12, Jud. Braşov, ROMANIA	5/2011 1/2013
M 2012 07245 127205	SUPER JACKPOT	X GAMING SA Com. Snagov, Sat Vlădiceasca, Şos.Vlădiceasca, Nr.84,(fost nr. 13), camera 2, Jud.Ilfov, ROMANIA	SB Property Ltd. Nicosia, Prespas 2, et. 4, birou 405, Agioi Omologites, CIPRU	11/2012 12/2013

Nr. depozit/ marcă	Denumire marcă	Cedent	Cesionar	BOPI
M 2013 07092 134535	SEMINEE STEFANESCU	SC SEMINEE STEFANESCU DESIGN SRL BUCUREŞTI, Str. Dobrogeanu Gherea nr. 108, sector 1, ROMANIA	Ala ŢURCANU Bucureşti, Str. George Călinescu, nr.12, sector 1, ROMANIA	10/2013 2/2015
M 2014 05837 137474	Citadela Residence	GALCER DEVELOPMENT SA Municipiul Arad, Strada Bicaz, Nr. 1-5, biroul 19, Pavilionul Administrativ, Etaj parter, Ap. 5, Judeţ, ROMANIA	CITADELA PROJECT SA Municipiul Arad, Str. Bicaz nr. 1-5, Biroul 16, Pavilionul Administrativ, Etaj Parter, Ap. 6, Judeţ Arad, ROMANIA	8/2014 8/2015
M 2014 07544 136820	PizzaPPH	MANEA COSMIN GABRIEL BUCUREŞTI, Str. Mărgeanului nr. 14, bl. M50, sc. 2, et. 6, ap. 63,, ROMANIA	CARAMALAU SABINA-CORNELIA Bragadiru, Str. Rahovei, nr. 62, Jud. Ilfov, ROMANIA	11/2014 6/2015
M 2015 02677 138306	CORUL REGAL	APETREI RĂZVAN BACĂU, Str. Mircea Eliade nr. 2, bl. 2, sc. A, et. 4, ap. 19, Judeţul Bacău, ROMANIA DINU EDUARD SAT URLETA, Str. Principală nr. 717, Comuna Băneşti, Judeţul Prahova, ROMANIA	DINU EDUARD SAT URLETA, Str. Principală nr. 717, Comuna Băneşti, Judeţul Prahova, ROMANIA	4/2015 10/2015
M 2015 07732 141860	F FLUIERAŞ.RO	SC CHRISTIAN '76 TOUR SRL BUCUREŞTI, Piaţa Charles de Gaulle nr. 15, et. 13, biroul nr. 1, sector 1, ROMANIA	PANDEL MARIUS-GABRIEL Comuna Berceni, Str. Mioriţa, nr.8, Jud. Ilfov, Sat Berceni, ROMANIA	11/2015 4/2016
M 2015 07733 141861	pellerin	SC CHRISTIAN '76 TOUR SRL BUCUREŞTI, Piaţa Charles de Gaulle nr. 15, et. 13, biroul nr. 1, sector 1, ROMANIA	PANDEL ION-CRISTIAN Bucureşti, Str. Dr. Paleologu, Nr.4, Et.1, Ap.5, sector 2, ROMANIA	11/2015 4/2016
M 2016 00528 143621	evoluăm împreună Evenimente. Conferinţe. Dezvoltare personală	SC EVOLUAM IMPREUNA SRL BUCUREŞTI, Str. Vasile Carlova nr. 4, sector 3, ROMANIA	OM EVOLUAM AUM SRL Bucureşti, Str. Vasile Cârlova nr. 4, bloc A6, scara 1, ap. 94, camera 2, Sector 3, ROMANIA	1/2016 8/2016
M 2016 03600 145354	MUNGO	SEA ROMANIA SRL Bucureşti, Strada Progresului, Nr. 110-116, Clădirea C1, Sectorul 5, ROMANIA	Mungo Befestigungstechnik AG Olten, Bornfeldstrasse 2, ELVETIA	5/2016 11/2016

Nr. depozit/ marcă	Denumire marcă	Cedent	Cesionar	BOPI
M 2016 06840 147698	DOMENIILE ALBU	ALBU LILIANA BUCUREŞTI, Str. Polonă nr. 35, sc. 2, et. 2, ap. 13, sector 1, ROMANIA	Albu Ioan Constanţa, Str. Pescarilor nr. 18, bl. MZ9, sc. A, Judeţ Constanţa, ROMANIA	10/2016 4/2017

Fuziuni

Nr. depozit/ marcă	Denumire marcă	Titular vechi şi adresă	Titular nou şi adresă	BOPI
054509 R038509	ROUA	SC LA FANTANA SRL BUCURESTI, Bd. Gării Obor nr. 8C, sector 2, ROMANIA	LA FÂNTÂNA SRL Bucureşti, B-dul Gării Obor, Nr.8C, sectorul 2, cod inregistrare 35534516, ROMANIA	7/2000
M 2000 03837 R043307	LA FÂNTÂNA	LA FANTANA SRL BUCUREŞTI, Bdul. Gării Obor nr. 8C, sector 2, ROMANIA	LA FÂNTÂNA SRL Bucureşti, B-dul Gării Obor, Nr.8C, sectorul 2, cod inregistrare 35534516, ROMANIA	6/2001
M 2004 01517 R059246	WATERPIA	LA FANTANA SRL BUCUREŞTI, Bdul. Gării Obor nr. 8C, sector 2, ROMANIA	LA FÂNTÂNA SRL Bucureşti, B-dul Gării Obor, Nr.8C, sectorul 2, cod inregistrare 35534516, ROMANIA	7/2004
M 2005 02548 R069562	LA FANTANA	LA FÂNTÂNA SRL Bucureşti, B-dul Gării Obor, Nr. 8C, Sectorul 2, ROMANIA	LA FÂNTÂNA SRL Bucureşti, B-dul Gării Obor, Nr.8C, sectorul 2, cod inregistrare 35534516, ROMANIA	4/2006
M 2005 08574 R070906	LA FÂNTÂNA VINE LA TINE	LA FÂNTÂNA SRL Bucureşti, B-dul Gării Obor, Nr. 8C, Sectorul 2, ROMANIA	LA FÂNTÂNA SRL Bucureşti, B-dul Gării Obor, Nr.8C, sectorul 2, cod inregistrare 35534516, ROMANIA	7/2006
M 2006 13907 080433	ALPRO	DEUTSCHE AMPHIBOLIN-WERKE VON ROBERT MURJAHN STIFTUNG & CO KG OBER-RAMSTADT, Rossdorfer Strasse 50, GERMANIA	DAW SE Ober-Ramstadt, Roßdörfer Str. 50, GERMANIA	6/2007
M 2009 04416 102791	APEDUCT	LA FANTANA SRL BUCUREŞTI, Bdul. Gării Obor nr. 8C, sector 2, ROMANIA	LA FÂNTÂNA SRL Bucureşti, B-dul Gării Obor, Nr.8C, sectorul 2, cod inregistrare 35534516, ROMANIA	8/2009
M 2009 08155 110113	PURIFICATOR DOCTORUL APEI TALE	SC LA FANTANA SRL BUCURESTI, Bd. Gării Obor nr. 8C, sector 2, ROMANIA	LA FÂNTÂNA SRL Bucureşti, B-dul Gării Obor, Nr.8C, sectorul 2, cod inregistrare 35534516, ROMANIA	10/2010
M 2012 04963 123019	LA CAFE	SC LA FANTANA SRL BUCURESTI, Bd. Gării Obor nr. 8C, sector 2, ROMANIA	LA FÂNTÂNA SRL Bucureşti, B-dul Gării Obor, Nr.8C, sectorul 2, cod inregistrare 35534516, ROMANIA	8/2012 3/2013

Licenţe înscrise în Registrul Naţional al Mărcilor

Nr. depozit/ marcă	Denumire marcă	Titularul mărcii şi adresa	Licenţiatul şi adresa	Durata licenţei	Felul licenţei	Obiectul licenţei
M 2010 07022/ 114612	LIPICIOS	**ABU SAQER SHABAN**, Str. Cristea Mateescu, Nr.7, Bl.T15A, Sc.1, Ap.10, sector 2, Bucureşti ROMANIA	**EDILTERM SERVIS SRL**, Str. Puiandrului nr. 11, Sector 2, Bucureşti ROMANIA	22/05/2017- [1)]	Neexclusivă	
M 2010 08252/ 114378	FII LIPICIOS	**ABU SAQER SHABAN**, Str. Cristea Mateescu, Nr.7, Bl.T15A, Sc.1, Ap.10, sector 2, Bucureşti ROMANIA	**EDILTERM SERVIS SRL**, Str. Puiandrului nr. 11, Sector 2, Bucureşti ROMANIA	22/05/2017- [1)]	Neexclusivă	

[1)] Data când prin voinţa părţilor (uneia dintre părţi) se decide încetarea contractului.

MODIFICĂRI ÎN SITUAŢIA JURIDICĂ

Referitor la marca nr. de depozit M 2017/02552 s-a admis modificarea neesenţială a acesteia, după cum urmează:

24.05.2017

Referitor la marca nr. de depozit M 2017/02155 s-a admis modificarea neesenţială a acesteia, după cum urmează:

12.06.2017

Referitor la mărcile: MN nr. 076777; nr. 084577; nr. 098076; nr. 075492; nr. 100732; nr. 117940; nr. 056705; nr. 098157; nr. 076185; nr. 098075; nr. 092256; nr.064839; nr. 075494; nr. 075463; nr. 075472; nr. 087015; nr. 055910; nr. 055911; nr. 054453; nr. 055895; nr. 122043; nr. 076614; nr. 110787 şi nr. 110763, titular SC DEUTEK SA cu sediul în Bucureşti, str. Cătănoaia, nr. 33, sector 3;

Constatând că, prin extrasul din Arhiva Electronică de Garanţii Reale Mobiliare care atestă stingerea ipotecii înscrise în numele RAIFFEISEN BANK SA ROMANIA cu sediul în Bucureşti, Clădirea SkyTower, Calea Floreasca, nr. 246C, etaj 2-7, sector 1, OSIM înscrie în Registrul Mărcilor radierea ipotecii mobiliare asupra mărcilor anterior menţionate, titular SC DEUTEK SA cu sediul în Bucureşti, str. Cătănoaia, nr. 33, sector 3.

12/06/2017

Cerere Înregistrare Transformare

Nr. crt.	Nr. depozit	Dată depozit	Denumire marcă	Titular	Mandatar	Clase
(0)	(210)	(151)	(540)	(732)	(740)	(511)
1	**M 2017 00545**	31/01/2017	Art Group Brio Sonores	**ION BRATESCU** Str. 31 August nr. 5, bl. A, ap. 18, MD-2084, CRICOVA CHISINAU MOLDOVA	**CABINET ENPORA** Str. George Călinescu nr. 52A, parter, ap.1, sector 1, 011694 BUCURESTI, ROMANIA	41

(210) **M 2017 00545**
(151) 31/01/2017
(732) **ION BRATESCU**
Str. 31 August nr. 5, bl. A, ap. 18, MD-2084, CRICOVA CHISINAU MOLDOVA
(740) **CABINET ENPORA**
Str. George Calinescu nr. 52A, parter, ap. 1, sector 1, 011694 BUCURESTI ROMANIA

(540)

Art Group Brio Sonores

(531) Clasificare Viena: 270501;
(511) Produse şi/sau servicii grupate pe clase:
41 Educatie; instruire; divertisment; activităţi sportive si culturale.

Cereri Înregistrate Retrase

Nr. crt.	Nr. depozit	Dată depozit	Denumire marcă	Titular	Mandatar	Clase
(0)	(210)	(151)	(540)	(732)	(740)	(511)
1	**M 2017 02228**	03/04/2017	KROM KENDAMA	**TACHE IULIAN MIHAI**, Str. Av. Al. Şerbănescu nr. 19, bl. 7L, sc. 1, et. 1, ap. 6, sector 1, BUCUREŞTI ROMANIA		25, 28, 35, 41
2	**M 2017 01342**	01/03/2017	evelis	**SC IT REPUBLIC SRL** Str. Râmnicu Vâlcea nr. 14, sector 3 BUCURESTI ROMANIA	**CABINET DE PROPRIETATE INDUSTRIALA CONSILIER IN PI IORGULESCU MARIANA** Bd. Aurel Vlaicu nr. 43, bl. PC3, sc. B, ap. 32, judeţul Constanţa CONSTANŢA	3
3	**M 2017 02105**	28/03/2017	GOLD GYM	**FILIP-MIHU LUCIAN** Bd. Republicii nr. 187, bl. 4E, et. 7, ap. 32, judeţul Prahova, PLOIEŞTI ROMANIA		41
4	**M 2017 01066**	21/02/2017	MANDALOO	**ION SANDU** Str. Moldoveni nr. 8, bl. 55, sc. 8, et. 2, ap. 95, sector 4, BUCUREŞTI ROMANIA	**S.C. IRARDI CONSULTING S.R.L.** Str. Trestiana, nr. 3, bl. 8B, sc. B, et. 9, ap. 80, sector 4 BUCUREŞTI	43
5	**M 2017 02947**	04/05/2017		**SEELSTER BEAUTY DISTRIBUTION SRL** B-dul Regina Maria nr. 14, et. 1, sector 4 BUCURESTI, ROMANIA		3, 10, 35, 41, 44

(210) **M 2017 02228**
(151) 03/04/2017
(732) **TACHE IULIAN MIHAI**, Str. Av. Al. Şerbănescu nr. 19, bl. 7L, sc. 1, et. 1, ap. 6, sector 1, BUCUREŞTI ROMANIA
(540)

KROM KENDAMA

(511) *Produse şi/sau servicii grupate pe clase:*
25 Articole de îmbrăcăminte şi încălţăminte, articole pentru acoperirea capului.
28 Jocuri, jucării; articole de gimnastică şi sport, decoraţiuni pentru pomul de Crăciun.
35 Publicitate; conducerea şi administrarea afacerilor; lucrări de birou.
41 Educaţie; instruire; divertisment; activităţi sportive şi culturale.

---

(210) **M 2017 01342**
(151) 01/03/2017
(732) **BEAUTY STEL LINE SALON** S.R.L., Str. Baba Novac nr. 179, Garsoniera 37, bl. BN 11, jud. Constanţa, , CONSTANŢA ROMANIA
(740) **CABINET DE PROPRIETATE INDUSTRIALA CONSILIER IN PI IORGULESCU MARIANA** Bd. Aurel Vlaicu nr. 43, bl. PC3, sc. B, ap. 32, judeţul Constanţa CONSTANŢA
(540)

evelis

evelis

(591) Culori revendicate:turcoaz
(531) Clasificare Viena:270501; 290104;
(511) *Produse şi/sau servicii grupate pe clase:*
3 Săpunuri nemedicinale; articole de parfumerie, uleiuri esenţiale, cosmetice nemedicinale, loţiuni nemedicinale pentru păr.

---

(210) **M 2017 02105**
(151) 28/03/2017
(732) **FILIP-MIHU LUCIAN** Bd. Republicii nr. 187, bl. 4E, et. 7, ap. 32, judeţul Prahova, PLOIEŞTI ROMANIA
(540)

GOLD GYM

(511) *Produse şi/sau servicii grupate pe clase:*
41 Educaţie, instruire, divertisment, activităţi sportive şi culturale.

---

(210) **M 2017 01066**
(151) 21/02/2017
(732) **ION SANDU**, Str. Moldoveni nr. 8, bl. 55, sc. 8, et. 2, ap. 95, sector 4, BUCUREŞTI ROMANIA
(740) **S.C. IRARDI CONSULTING S.R.L.**, Str. Trestiana, nr. 3, bl. 8B, sc. B, et. 9, ap. 80, sector 4 BUCUREŞTI
(540)

MANDALOO

(511) *Produse şi/sau servicii grupate pe clase:*
43 Restaurante; servicii de cazare temporară (solicităm protecţie pentru toate serviciile incluse în această clasăconform clasificării de la Nisa).

---

(210) **M 2017 02947**
(151) 04/05/2017
(732) **SEELSTER BEAUTY DISTRIBUTION SRL**, B-dul Regina Maria nr. 14, et. 1, sector 4 BUCURESTI, ROMANIA
(540)

VISENSI

VISENSI

(511) *Produse şi/sau servicii grupate pe clase:*
3 Preparate pentru albit si alte substante pentru spalat; preparate pentru curatare, lustruire, degresare si slefuire; sapunuri, parfumerie, uleiuri esentiale, cosmetice, lotiuni pentru par, produse pentru îngrijirea dintilor.
10 Aparate si instrumente chirurgicale, medicale, dentare si veterinare, membre, ochi si dinti artificiali; articole ortopedice, material de sutura.
35 Publicitate gestiunea afacerilor comerciale; administratie comerciala; lucrari de birou.
41 Educatie; instruire; divertisment; activitati sportive si culturale.
44 Servicii medicale; servicii veterinare servicii de igiena si de îngrijire a frumusetii pentru oameni sau animale; servicii de agricultura, horticultura si de silvicultura.

---

4. LISTA MĂRCILOR REÎNNOITE

Se publică în ordine următoarele date: numărul mărcii reînnoite, data expirării reînnoirii, numărul claselor de produse şi/sau servicii pentru care a fost reînnoită marca, conform clasificării de la Nisa, denumirea titularului şi mandatarul.

Pentru mărcile publicate mai jos, se vor elibera certificate de reînnoire pentru o perioadă de 10 ani (conform art. 33, din Legea 84/1998, modificată prin Legea 66/2010).

Nr. marcă	Data expirării	Clase	Titular	Mandatar
(116)	(186)	(511)	(732)	(740)
3R014919	26/11/2026	5	ViiV Healthcare UK Limited	CABINET M OPROIU SRL
5R001069	23/04/2027	16	BEROL CORPORATION	ZMP INTELLECTUAL PROPERTY SRL
5R001112	08/06/2027	5	SC ZENTIVA SA	RATZA & RATZA SRL
4R009657	23/04/2027	4	EXXON MOBIL CORPORATION	RATZA & RATZA SRL
4R009658	23/04/2027	4	EXXON MOBIL CORPORATION	RATZA & RATZA SRL
4R009555	16/03/2027	6, 7, 12, 35, 42	SC ROMAN SA BRASOV	N.P.C. SRL
5R001123	11/06/2027	34	Rothmans of Pall Mall Limited	SC ROMINVENT SA Agenţie de Brevete, Desene, Marci şi Transfer de Tehnologie
2R002815	21/04/2022	11	Indesit Company Luxembourg S.A.	SC EURORESSOURCES SRL
2R030357	19/09/2026	5	SUMITOMO CHEMICAL CO., LTD.	SC ROMINVENT SA Agenţie de Brevete, Desene, Marci şi Transfer de Tehnologie
2R037971	09/12/2026	5	ViiV Healthcare UK Limited	CABINET M OPROIU SRL
2R046432	04/02/2027	5	BASF Agro B.V., Arnhem (NL), Zweigniederlassung Zürich	SC ROMINVENT SA Agenţie de Brevete, Desene, Marci şi Transfer de Tehnologie
2R031349	27/02/2027	3	SC CENTRUL DE CERCETARE SI PRELUCRARE A PLANTELOR MEDICINALE PLANTAVOREL SA	
2R033690	04/03/2027	12	MC PROJECTS B.V. MAASTRICHT, succursale de Granges-Paccot	DENNEMEYER & ASSOCIATES SRL
2R031377	05/03/2027	5	BRACCO SPA	PETOSEVIC SRL
2R036831	10/03/2027	30	SC DOBROGEA GRUP SA	
2R030973	10/03/2027	42	SBARRO, INC	SC ROMINVENT SA Agenţie de Brevete, Desene, Marci şi Transfer de Tehnologie
2R038476	11/03/2027	3, 5	RECKITT & COLMAN (OVERSEAS) LIMITED	DRAKOPOULOS IP SRL
2R029815	19/03/2027	3, 35, 44	SC GEROCOSSEN SRL	
2R030995	20/03/2027	42, 43, 44, 45	PAPA JOHN' S INTERNATIONAL, INC.	SC ROMINVENT SA Agenţie de Brevete, Desene, Marci şi Transfer de Tehnologie
2R030998	25/03/2027	30	RECKITT & COLMAN (OVERSEAS) LIMITED	DRAKOPOULOS IP SRL
2R031001	25/03/2027	5, 16, 41, 42, 43, 44, 45	GlaxoSmithKline Consumer Healthcare (UK) IP Limited	CABINET M OPROIU SRL CONSILIERE IN PROPRIETATE INTELECTUALA

Nr. marcă	Data expirării	Clase	Titular	Mandatar
(116)	(186)	(511)	(732)	(740)
2R029447	01/04/2027	34	NV SUMATRA TOBACCO TRADING COMPANY	DENNEMEYER & ASSOCIATES SRL
2R030640	03/04/2027	3	COLGATE PALMOLIVE COMPANY	DENNEMEYER & ASSOCIATES SRL
2R031006	04/04/2027	7, 12, 37	NGK SPARK PLUG CO LTD	ZMP INTELLECTUAL PROPERTY SRL
2R032331	08/04/2027	3	REVLON (SUISSE) SA	SC ROMINVENT SA Agenţie de Brevete, Desene, Marci şi Transfer de Tehnologie
2R030090	11/04/2027	1, 2, 4, 5, 10, 12, 17, 18, 23, 25, 28, 35, 36, 39, 41	SAMSUNG C&T CORPORATION	SC ROMINVENT SA Agenţie de Brevete, Desene, Marci şi Transfer de Tehnologie
2R030091	11/04/2027	14, 38	SAMSUNG ELECTRONICS CO LTD	SC ROMINVENT SA Agenţie de Brevete, Desene, Marci şi Transfer de Tehnologie
2R028838	15/04/2027	34	NV SUMATRA TABACCO TRADING COMPANY	DENNEMEYER & ASSOCIATES SRL
2R028839	15/04/2027	34	NV SUMATRA TABACCO TRADING COMPANY	DENNEMEYER & ASSOCIATES SRL
2R028350	16/04/2027	5	SMITHKLINE BEECHAM LIMITED	CABINET M OPROIU SRL
2R043023	17/04/2027	9, 16, 35, 38, 41, 42	BRAHMS INTERNATIONAL SRL	
2R034046	18/04/2027	3, 10, 21	COLGATE PALMOLIVE COMPANY	DENNEMEYER & ASSOCIATES SRL
2R033109	18/04/2027	10	COLGATE PALMOLIVE COMPANY	DENNEMEYER & ASSOCIATES SRL
2R032403	30/04/2027	5	SMITHKLINE BEECHAM LIMITED	CABINET M OPROIU SRL
2R032712	05/05/2027	31	PIONEER HI-BRED INTERNATIONAL, INC.	ZMP INTELLECTUAL PROPERTY SRL
2R032438	08/05/2027	5	QUEISER PHARMA GmbH&CO.KG	SC ROMINVENT SA Agenţie de Brevete, Desene, Marci şi Transfer de Tehnologie
2R029126	14/05/2027	30	MARS INCORPORATED	PETOSEVIC SRL
2R033131	26/05/2027	5	SC ZENTIVA SA	RATZA & RATZA SRL
2R030654	26/05/2027	9	SC ROMBAT SA	
2R033132	03/06/2027	20, 22, 24	ADVANSA B.V.	PETOSEVIC SRL

Nr. marcă	Data expirării	Clase	Titular	Mandatar
(116)	(186)	(511)	(732)	(740)
2R033700	04/06/2027	14, 28, 31, 32, 35	SC MINERAL QUANTUM SRL	INTELLEXIS SRL
2R033144	05/06/2027	30	Intercontinental Great Brands LLC	CABINET M OPROIU SRL
2R029137	09/06/2027	5	AVENTIS INC	RATZA & RATZA
2R031871	09/06/2027	9	SHELL BRANDS INTERNATIONAL AG	CABINET MIHAI LUCIAN MICULITI & ASOCIATII SCA (LINKLATERS)
R069811	31/05/2025	45	CITY PROTECT SRL	
R074816	13/10/2025	29, 30, 36	METROPOLIS INVESTITII IMOBILIARE SRL Carrefour Romania SA	ROMINVENT SA
R083864	08/02/2026	43	ILIE SERBAN MIHAI ILIE ION ILIE ANCA MARIA BOATA IOAN NICULAE VERHUVEN VICTORIA STEFANIA MINONA ILIE STELIAN ION	
R077914	14/02/2026	16, 41, 45	NEXUS CONSULTING INTERNATIONAL SRL	Cabinet Individual Claudiu Feraru
R075420	28/06/2026	30	SC GABAON SRL	
R085282	16/08/2026	29, 30, 32	FABRICA DE LAPTE BRAŞOV SA	BRAND LEADER SRL
R080275	17/08/2026	5	SC HYLLAN PHARMA SRL	TURTOI INTELLECTUAL PROPERTY FIRM SRL
R081701	04/09/2026	25, 35	RAPSODIA CONF SA	WEIZMANN ARIANA & PARTNERS AGENŢIE DE PROPRIETATE INTELECTUALĂ SRL
R080838	07/09/2026	3	SC MOSS COSMETICS S.R.L.	
R081633	05/10/2026	9, 38, 39, 42	BUSINESS LEASE ROMANIA SRL	WEIZMANN ARIANA & PARTNERS AGENŢIE DE PROPRIETATE INTELECTUALĂ SRL
R081514	20/10/2026	35	SC DOLPHIN INVEST SA	AGENTIE DE PROPRIETATE INTELECTUALA SI TRANSFER DE TEHNOLOGIE AGPITT SRL
R085544	25/10/2026	29, 30, 35, 39	HAMÉ S.R.O.	
R095735	28/11/2026	16, 35, 39, 41	IRIS POPESCU	
R091435	05/12/2026	5	NOVARTIS CONSUMER HEALTH S.A.	SC CABINET M OPROIU SRL
R082806	12/12/2026	35	EUROINVEST INTERMED SRL	

Nr. marcă	Data expirării	Clase	Titular	Mandatar
(116)	(186)	(511)	(732)	(740)
R083317	18/12/2026	29, 30	SOCIÉTÉ DES PRODUITS NESTLÉ SA	DRAKOPOULOS IP SRL
R088870	27/12/2026	43	SC DIESEL CLUB SRL	
R083914	09/01/2027	35, 41, 43	Gogoaşă Marius-Cristian	
R083430	15/01/2027	25	SC ANDRINA SRL	WEIZMANN ARIANA & PARTNERS AGENŢIE DE PROPRIETATE INTELECTUALĂ SRL
R083842	19/01/2027	29	S.C. IJARUL S.R.L.	
R091556	25/01/2027	35, 45	EJOBS GROUP S.R.L.	
R084288	07/02/2027	41	INSTITUTUL CULTURAL ROMÂN	
R084293	08/02/2027	16, 35, 37, 38, 41, 42	ANTENA TV GROUP SA	
R084294	08/02/2027	16, 35, 37, 38, 41, 42	ANTENA TV GROUP SA	
R084295	08/02/2027	16, 35, 37, 38, 41, 42	ANTENA TV GROUP SA	
R084302	08/02/2027	35, 38, 41, 42, 45	Palos Vladimir-Daniel	
R086318	13/02/2027	16, 35, 37, 38, 41, 42	ANTENA TV GROUP SA	
R084901	26/02/2027	30	WM.WRIGLEY JR.COMPANY	PETOSEVIC SRL
R084574	27/02/2027	41, 42, 45	ORGANIZATIA STUDENTILOR DIN UNIVERSITATEA DE VEST TIMISOARA - OSUT	ARIANA AGENŢIE DE PROPRIETATE INDUSTRIALĂ SRL
R084178	27/02/2027	12, 37	HIGER BUS COMPANY LIMITED	ANDRA MUSATESCU CABINET DE PROPRIETATE INDUSTRIALA
R084179	27/02/2027	12, 37	HIGER BUS COMPANY LIMITED	ANDRA MUSATESCU CABINET DE PROPRIETATE INDUSTRIALA
R090570	27/02/2027	6, 17, 19, 37	Casa Noastra S.A	INTELLEXIS SRL
R084527	28/02/2027	9	SC ROMBAT SA	
R084528	28/02/2027	9	SC ROMBAT SA	
R084529	28/02/2027	9	SC ROMBAT SA	
R084530	28/02/2027	9	SC ROMBAT SA	
R084531	28/02/2027	9	SC ROMBAT SA	

Nr. marcă	Data expirării	Clase	Titular	Mandatar
(116)	(186)	(511)	(732)	(740)
R084738	28/02/2027	25, 31, 35, 39	ARDEAL CONSTRUCT S.R.L.	
R085257	01/03/2027	1, 19	Holcim (Romania) SA	COSMOVICI SI ASOCIATII S.R.L.
R085258	01/03/2027	1, 19	Holcim (Romania) SA	COSMOVICI SI ASOCIATII S.R.L.
R082449	02/03/2027	1, 2, 3, 4, 7, 9, 12, 17, 19, 20, 21, 27, 37, 40	SC ARABESQUE SRL	S.C. LOYAL PARTNERS API S.R.L.
R082479	02/03/2027	3, 4, 7, 9, 12, 19, 20, 21	SC ARABESQUE SRL	S.C. LOYAL PARTENERS API S.R.L.
R094257	05/03/2027	16	DUBAT ROMULUS SORIN	CABINET DE PROPRIETATE INDUSTRIALA ARINOVA
R084749	06/03/2027	45	SC LIVCO SECURITY SRL	Cabinet Individual Claudiu Feraru
R084856	06/03/2027	16, 35	SC REALLIZE CONSULT SRL	
R084844	06/03/2027	41	SC REALLIZE CONSULT SRL	
R084655	06/03/2027	33	SC VITISIM COTESTI SRL	INVENTA - AGENŢIE DE PROPRIETATE INTELECTUALĂ SRL
R089432	08/03/2027	19	TEVEDO STORM LLC	CIPI Alexander Popa
R085062	08/03/2027	9, 16, 28, 35, 38, 41, 42	INFOMEDIA PRO	CABINET INDIVIDUAL ION FLOREA
R084914	09/03/2027	32	SC BERGENBIER SA	CABINET MARILENA COMANESCU
R088241	12/03/2027	41	ASOCIATIA CLUBUL SPORTIV MOTORHOME RACING	
R084618	12/03/2027	32	Grupa Maspex Sp. z.o.o. Sp.k.	SC RODALL SRL
R087678	12/03/2027	12, 35, 37, 40	SC PASTEUR AUTO CAROSERIA SRL	WEIZMANN ARIANA & PARTNERS AGENŢIE DE PROPRIETATE INTELECTUALĂ SRL
R087679	12/03/2027	12, 35, 37, 40	SC PASTEUR AUTO CAROSERIA SRL	WEIZMANN ARIANA & PARTNERS AGENŢIE DE PROPRIETATE INTELECTUALĂ SRL
R084554	12/03/2027	36	MARRIOTT WORLDWIDE CORPORATION	PETOSEVIC SRL
R084636	12/03/2027	43	MARRIOTT WORLDWIDE CORPORATION	PETOSEVIC SRL

Nr. marcă	Data expirării	Clase	Titular	Mandatar
(116)	(186)	(511)	(732)	(740)
R084619	12/03/2027	30	SC KANDIA DULCE SA	SC COSMOVICI ŞI ASOCIAŢII SRL
R080723	13/03/2027	30	SC DOBROGEA GRUP SA	
R089950	13/03/2027	41, 42	FUNDATIA ACADEMIA CIVICA	
R089883	13/03/2027	41, 42	FUNDATIA ACADEMIA CIVICA	
R085318	13/03/2027	30	WM.WRIGLEY JR.COMPANY	PETOSEVIC SRL
R087728	13/03/2027	6, 7, 8, 12, 16, 28, 35, 37, 38	SC PRO GRANIT TRADING SRL	INTEGRATOR CONSULTING SRL
R084342	13/03/2027	35, 36, 37	WERLAND ESTATE SRL	
R094152	14/03/2027	3, 5, 10, 30, 32, 44	SC GREEN NET SA	
R089130	14/03/2027	3, 5, 35, 44	3F FARMACIE FARMEC FRUMUSETE SRL	INTELLEXIS SRL
R084350	15/03/2027	35	SC AVITECH CO SRL	
R089420	15/03/2027	35, 43	SC ALONA SRL	SC ROMPATENT DESIGN SRL
R084355	16/03/2027	29	SC EXPUR SA	TUCA,ZBARCEA SI ASOCIATII IP SRL
R085277	19/03/2027	16, 35, 41, 42	MARIAN MIHAILA	
R089234	19/03/2027	33	SC ZAREA SA	SC RODALL SRL
R085091	19/03/2027	32	SC BERGENBIER SA	CABINET MARILENA COMANESCU
R085025	21/03/2027	41, 42	Casa Noastra S.A	INTELLEXIS SRL
R085026	21/03/2027	12	GM KOREA COMPANY	SC ROMINVENT SA Agenţie de Brevete, Desene, Marci şi Transfer de Tehnologie
R084754	21/03/2027	35, 42	SC VISUAL PROPAGANDA SRL	CABINET INDIVIDUAL DE CONSULTANŢĂ ÎN PI IORGULESCU MARIANA
R089438	22/03/2027	30	Grupa Maspex Sp. z.o.o. Sp.k.	SC RODALL SRL
R084729	22/03/2027	16, 35, 38, 40, 41	PRO TV SRL	NESTOR NESTOR DICULESCU KINGSTON PETERSEN - CONSILIERE ÎN PROPRIETATE INTELECTUALĂ
R091739	22/03/2027	9, 11, 35, 36, 37	SACARAC ESTABLISHMENT	
R085164	26/03/2027	35, 37, 38, 39, 41, 42	DOGAN MEDIA INTERNATIONAL SA	

Nr. marcă	Data expirării	Clase	Titular	Mandatar
(116)	(186)	(511)	(732)	(740)
R085379	27/03/2027	42, 45	EXPRESSOFT TECHNOLOGY SRL	SC MARK TO MARK INTELLECTUAL PROPERTY OFFICE SRL
R085380	27/03/2027	42, 45	EXPRESSOFT TECHNOLOGY SRL	SC MARK TO MARK INTELLECTUAL PROPERTY OFFICE SRL
R085266	27/03/2027	42, 45	EXPRESSOFT TECHNOLOGY SRL	SC MARK TO MARK INTELLECTUAL PROPERTY OFFICE SRL
R095378	29/03/2027	35, 37, 38, 39, 41, 42	DOGAN MEDIA INTERNATIONAL SA	
R095379	29/03/2027	35, 37, 38, 39, 41, 42	DOGAN MEDIA INTERNATIONAL SA	
R095380	29/03/2027	35, 37, 38, 39, 41, 42	DOGAN MEDIA INTERNATIONAL SA	
R095276	29/03/2027	35, 37, 38, 39, 41, 42	DOGAN MEDIA INTERNATIONAL SA	
R095277	29/03/2027	37, 38, 39, 42	DOGAN MEDIA INTERNATIONAL SA	
R095278	29/03/2027	35, 37, 38, 39, 41, 42	DOGAN MEDIA INTERNATIONAL SA	
R095279	29/03/2027	35, 37, 38, 39, 41, 42	DOGAN MEDIA INTERNATIONAL SA	
R095280	29/03/2027	35, 37, 38, 39, 41, 42	DOGAN MEDIA INTERNATIONAL SA	
R086887	30/03/2027	35, 37	COMELIT IMPORT-EXPORT SRL	
R089122	03/04/2027	33	SC VINGEX TRANS SRL	
R088417	04/04/2027	9	SC OPTIMAR 03 AZV SRL	
R085762	05/04/2027	36	SC WELT IMOBILIARE SRL	
R103814	05/04/2027	41, 43	COLCERIU MIRCEA ADRIAN	
R085480	06/04/2027	3	COLGATE PALMOLIVE COMPANY	DENNEMEYER & ASSOCIATES SRL
R085481	06/04/2027	4	CASTROL LIMITED	ROMINVENT
R085234	06/04/2027	6, 7, 8, 9, 11, 16, 21	SC PRO GRANIT TRADING SRL	INTEGRATOR CONSULTING SRL
R086214	10/04/2027	31	MARS INCORPORATED	PETOSEVIC SRL

Nr. marcă	Data expirării	Clase	Titular	Mandatar
(116)	(186)	(511)	(732)	(740)
R085771	11/04/2027	30	SC ICE DYP BALAS SRL	
R085772	11/04/2027	30	SC ICE DYP BALAS SRL	
R085740	18/04/2027	30, 35	S.C. TECSA BUSINESS S.R.L	
R086123	12/04/2027	3, 5	SC FARMEC SA	
R088098	13/04/2027	6	ELECTROMECANICA SOCIETATE COOPERATIVA MESTESUGAREASCA	
R085485	13/04/2027	6, 19, 37	SC ANDAMI COMP SRL	
R090102	13/04/2027	36	ALLIANZ TIRIAC PENSII PRIVATE SOCIETATE DE ADMINISTRARE A FONDURILOR DE PENSII PRIVATE SA	
R088472	13/04/2027	36	ALLIANZ TIRIAC PENSII PRIVATE SOCIETATE DE ADMINISTRARE A FONDURILOR DE PENSII PRIVATE SA	
R085421	13/04/2027	36	ALLIANZ TIRIAC PENSII PRIVATE SOCIETATE DE ADMINISTRARE A FONDURILOR DE PENSII PRIVATE SA	
R087582	13/04/2027	36	ALLIANZ TIRIAC PENSII PRIVATE SOCIETATE DE ADMINISTRARE A FONDURILOR DE PENSII PRIVATE SA	
R088335	13/04/2027	35, 41	SC ROMEXPO SA	
R088336	13/04/2027	35, 41	SC ROMEXPO SA	
R081992	16/04/2027	29, 30, 35	SC DELACO DISTRIBUTION SA	SC MDP RIGHTS AGENCY SRL
R085116	16/04/2027	30, 35	SC BEST FOUDS PRODUCTIONS SRL	
R085567	16/04/2027	21	COLGATE-PALMOLIVE COMPANY	DENNEMEYER & ASSOCIATES SRL
R086156	17/04/2027	16, 25, 26, 35, 37, 39, 40, 42, 45	SC ALTEX PROD SRL	AGENŢIE DE PROPRIETATE INTELECTUALĂ WEIZMANN ARIANA & PARTNERS
R085638	17/04/2027	36	PARETO GRUP I.P.U.R.L.	AGENŢIE DE PROPRIETATE INTELECTUALĂ WEIZMANN ARIANA & PARTNERS
R087621	18/04/2027	45	SC DERATI SERV SRL	

Nr. marcă	Data expirării	Clase	Titular	Mandatar
(116)	(186)	(511)	(732)	(740)
R089762	18/04/2027	1, 5, 31, 35, 44	SC RODBUN GRUP SRL	
R088529	19/04/2027	35, 36	CAPITALINVEST SRL	
R085615	19/04/2027	30	Strauss Coffee B.V.	SC RODALL SRL
R085616	19/04/2027	30	Strauss Coffee B.V.	SC RODALL SRL
R085805	19/04/2027	30	Strauss Coffee B.V.	SC RODALL SRL
R085806	19/04/2027	30	Strauss Coffee B.V.	SC RODALL SRL
R085807	19/04/2027	30	Strauss Coffee B.V.	SC RODALL SRL
R085968	20/04/2027	35, 39	SC DACODASOFT SRL	
R085980	20/04/2027	35, 39	SC DACODASOFT SRL	
R089884	20/04/2027	35, 39	SC DACODASOFT SRL	
R085814	25/04/2027	39, 45	SC FAN COURIER EXPRESS SRL	SC CABINET ANI FUCIU SRL
R086110	25/04/2027	39, 45	SC FAN COURIER EXPRESS SRL	SC CABINET ANI FUCIU SRL
R086111	25/04/2027	39, 45	SC FAN COURIER EXPRESS SRL	SC CABINET ANI FUCIU SRL
R086138	25/04/2027	39, 45	SC FAN COURIER EXPRESS SRL	SC CABINET ANI FUCIU SRL
R086141	26/04/2027	32	SC BERGENBIER SA	CABINET MARILENA COMANESCU
R087615	27/04/2027	32, 35	SC M.P. INTERNATIONAL GROUP SRL	
R085837	27/04/2027	36	C.A.R. CREDIT TEIUS	AGENŢIE DE PROPRIETATE INTELECTUALĂ WEIZMANN ARIANA & PARTNERS
R099569	03/05/2027	37	S.C. REVIVO S.R.L.	
R085936	27/04/2027	43	SC PLEVNEI SA	
R085685	08/05/2027	9, 35, 42	SC ROMANIAN SOFT COMPANY SRL	APPELLO BRANDS SRL
R085908	09/05/2027	3, 35	LAURIANA GRATIELA THELLMANN	SC ROMINVENT SA Agenţie de Brevete, Desene, Marci şi Transfer de Tehnologie
R085841	14/05/2027	29	SC ESOX SRL	
R086017	14/05/2027	30	WM. WRIGLEY JR. COMPANY	PETOSEVIC SRL
R098479	15/05/2027	43	SC AGRICOLA STIRBEY SRL	CABINET INDIVIDUAL IVANESCU GABRIEL DAN
R086024	15/05/2027	41	GHERMAN MIHAI	
R088672	15/05/2027	44	POPESCU DRAGOŞ MIHAIL	
R086384	16/05/2027	5	SC COSMO PHARM SRL	INTELLEXIS SRL
R093531	16/05/2027	43	SC FLOREA GRUP SRL	

Nr. marcă	Data expirării	Clase	Titular	Mandatar
(116)	(186)	(511)	(732)	(740)
R086868	18/05/2027	16, 39	SC FAN COURIER EXPRESS SRL	SC CABINET ANI FUCIU SRL
R086522	18/05/2027	8	DORCO CO., LTD	ZMP INTELLECTUAL PROPERTY SRL
R090622	21/05/2027	16	SC CARDEX ROM SRL	
R088210	22/05/2027	36	ALLIANZ TIRIAC PENSII PRIVATE SOCIETATE DE ADMINISTRARE A FONDURILOR DE PENSII PRIVATE SA	
R086136	24/05/2027	31, 41	SC PROFIPET COM SRL	
R086137	24/05/2027	31	SC PROFIPET COM SRL	
R086332	25/05/2027	39, 43	SC BROCKY SERV SRL	
R085858	28/05/2027	32, 35, 39	SC ROMAQUA GROUP SA	
R088411	29/05/2027	9	SC WEBECOM SRL	
R089327	31/05/2027	45	REGENT SECURITY DAMBOVITA SRL	
R086290	01/06/2027	37, 38, 39, 42, 45	COMPANIA NATIONALA DE TRANSPORT AL ENERGIEI ELECTRICE TRANSELECTRICA SA	
R086574	05/06/2027	30, 35, 43	GLORIA JEAN'S COFFEES HOLDING PTY LTD	ZMP INTELLECTUAL PROPERTY SRL
R089512	07/06/2027	9	SC DIANA OPTIK SRL	
R087660	07/06/2027	35, 36, 37	SC VITALIS CONSULTING PROJECT MANAGEMENT SRL	AGENŢIE DE PROPRIETATE INTELECTUALĂ WEIZMANN ARIANA & PARTNERS
R086347	08/06/2027	33	NEDERBURG WINES (PTY) LIMITED	SC ROMINVENT SA Agenţie de Brevete, Desene, Marci şi Transfer de Tehnologie
R089458	11/06/2027	16, 41	SC CODECS SA	
R086699	13/06/2027	29, 30, 35	SC EXPO MARKET ALIMENT SRL	
R086511	13/06/2027	3, 5, 10, 44	GREEN DENTAL CLINIC SRL	
R086829	20/06/2027	41	CASA DE CULTURA A SINDICATELOR PITESTI	Cabinet Individual Claudiu Feraru
R089899	29/06/2027	16, 41	SC CODECS SA	
R087286	06/07/2027	9	SC ROMBAT SA	
R087445	12/07/2027	37	SC PROFLEX SRL	APPELLO BRANDS SRL
R087697	16/07/2027	9, 16, 35, 41, 43	MANASTIREA VORONET	

Nr. marcă	Data expirării	Clase	Titular	Mandatar
(116)	(186)	(511)	(732)	(740)
R089734	16/07/2027	9, 16, 35, 41, 43	MANASTIREA VORONET	
R089735	16/07/2027	1, 2, 3, 9, 16, 20, 28, 32, 33, 35, 41, 43, 45	MANASTIREA VORONET	
R087698	16/07/2027	1, 2, 3, 16, 20, 28, 35, 41, 43	MANASTIREA VORONET	
R087378	17/07/2027	32	SC PERLA HARGHITEI SA	
R092867	01/08/2027	9, 42, 45	SC IDEEA & SOLUTION SRL	APPELLO BRANDS SRL
R088424	21/08/2027	32	SC PERLA HARGHITEI SA	
R089850	28/09/2027	16, 35, 39, 41, 42	SC SUPERGRAPH PREST COM SRL	
R089794	28/09/2027	16, 35, 39, 41, 42	SC SUPERGRAPH PREST COM SRL	
R091801	27/02/2027	35	CASA NOASTRA SA	INTELLEXIS SRL
R106469	19/03/2027	9, 16, 36	EDENRED	Ratza & Ratza
R107079	19/03/2027	9, 16, 36	EDENRED	RATZA & RATZA SRL
R126911	20/04/2027	43	CONSOLIDATED ARTISTS B.V.	ZMP INTELLECTUAL PROPERTY SRL

5. ERATE

Cu privire la modificarea în situaţia juridică a mărcilor HUSH PUPPIES cu nr. **014866** şi nr. de depozit **001805**, DOG LIKENESS cu nr. **016921** şi nr. de depozit **003827**, DOG LIKENESS cu nr. **036714** şi nr. de depozit **051595** şi HUSH PUPPIES cu nr. **036715** şi nr. de depozit **051596** s-a menţionat dintr-o greşeală materiala, adresa titularului ca fiind 9431 Courtland Drive, Rockford, Michigan 49351, S.U.A..

Adresa corectă a titularului mărcilor HUSH PUPPIES cu nr. **014866** şi nr. de depozit **001805**, DOG LIKENESS cu nr. **016921** şi nr. de depozit **003827**, DOG LIKENESS cu nr. **036714** şi nr. de depozit **051595** şi HUSH PUPPIES cu nr. **036715** şi nr. de depozit **051596** este 9341 Courtland Drive, Rockford, Michigan 49351, S.U.A.

La depozitul **M 2016 07997** din 23.11.2016, dintr-o eroare materială a fost omis un solicitant.

Solicitanţii cererii sus menţionate sunt:

1. PICCOLINO FACTORY SRL Spl. Gheorghe Magheru, bl. 343, et. 2, ap. 11, Arad, Judeţul Arad.

2. STAN ILIE DANIEL Str. Oituz nr. 137, Comuna Brăneşti, Judeţul Ilfov.

Cu privire la Cesiuni totale, în BOPI nr 5_2017, secţiunea Mărci, s-a omis publicarea, dintr-o greşeală materială, mărcile: **M 2016 02885**, **M 2016 01664**, **M 2007 04406**.

Cesiuni totale

Nr. depozit/ marca	Denumire	Cedent	Cesionar	BOPI
M 2016 02885/ 145153	REI'NAEVENTS BALLROOM we believe in fairy tale weddings	**BOSANCEAN RADU,** INT. PRECUPEŢII VECHI, NR. 12, AP. 1, SECTOR 2, BUCUREŞTI, ROMÂNIA	**ADRIAN IONUT POPA**, STR. LT. VICTOR MÂNU, NR. 30A, SECTOR 2, BUCUREŞTI, ROMÂNIA	10/2016
M 2016 01664/ 143601	ELECTROPUTER PARC	**SC K&S ELECTRIC POWER POINT SA,** STR. GRIVIŢEI, NR. 494, JUD. BRĂILA, BRĂILA, ROMÂNIA	**BRĂILA WINDS SRL,** STR. GRIVIŢEI NR.494, BRĂILA	07/2016
M 2007 04406/ 086143	TRATTORIAVERD	**BĂCANU VIOREL,** B-DUL THEODOR PALLADY NR. 1, BL. 26, SC. B, ET. 9, AP. 65, SECTOR 3, BUCUREŞTI, ROMÂNIA	**LUKACS MIHALY-FERENC,** WORTHGASSE NR. 2, AP. 8, BADEN, AUSTRIA	11/2007

6. RETRAGERI ŞI LIMITĂRI LA CERERE

Tabel al mărcilor limitate la cererea titularului

Nr. depozit, dată depozit, nr. marcă	Mandatar	Nume titular	BOPI prima publicare	Clasificare după limitare	Observaţii
M 2012 03040/ 125190	CABINET INDIVIDUAL NEACSU CARMEN AUGUSTINA	SC ELECTRO SISTEM SRL	5/20128/2013	9 - Aparate şi instrumente destinate controlului şi distribuţiei curentului de joasă şi medie tensiune (curent electric), şi anume anvelope prefabricate, celule de medie tensiune, transformatoare de medie tensiune, transformatoare de distribuţie, tablouri de joasă tensiune, accesorii cabluri, echipamente pentru linii electrice aeriene, izolatori şi lanţuri de izolare, tablouri de distribuţie de joasă tensiune, siguranţe de medie tensiune, siguranţe fuzibile de exterior 24KV, linii aeriene, toate bunurile menţionate din sectorul ingineriei curentului industrial.	9 - modificată
M 2017 00083/		VASILE LEONARD	1/2017	9 - Cd-uri (inclusiv înregistrate); dvd-uri (inclusiv înregistrate); blu-ray (inclusiv înregistrate); memorii flash; carduri de memorie (compact flash, sd, sdhc, sdxc, micro sd, micro sdhc, memory stick); hdd-uri (inclusiv externe), suporturi media (memorii), discuri optice (inclusiv înregistrate), discuri magnetice (inclusiv înregistrate), casete video şi audio (inclusiv înregistrate). 16 - Hârtie, carton; produse de imprimerie; articole pentru legătorie; fotografii; papetărie; materiale pentru artişti; pensule; maşini de scris şi articole de birou (cu excepţia mobilelor); materiale de instruire sau învăţământ (cu excepţia aparatelor); materiale plastice pentru ambalaj; caractere tipografice; clişee; reviste, almanahuri, albume, afişe (tipărituri), cărţi pentru anunţuri, caiete, calendare (inclusiv calendare cu foi detaşabile), carnete, cărţi, felicitări, pancarte din hârtie sau carton, portrete, publicaţii (tipărituri), reviste, reprezentări şi reproduceri grafice, semne	9 - neschimbată 16 - modificată 25 - neschimbată 35 - neschimbată 38 - neschimbată 41 - neschimbată

Nr. depozit, dată depozit, nr. marcă	Mandatar	Nume titular	BOPI prima publicare	Clasificare după limitare	Observaţii
				de carte, şerveţele de masă din hârtie, tipărituri, ziare, reviste de benzi desenate, fiind excluse toate tipurile de adezivi. 25 - Îmbrăcăminte, încălţăminte, articole care servesc la acoperirea capului, bluze, berete, bentiţe pentru cap, bentiţe pentru apărarea urechilor, bandane, sandale de baie, chiloţi de baie, costume de baie, articole de îmbrăcăminte din imitaţie piele, articole de îmbrăcăminte din piele; bocanci, body-uri, cămăşi, ciorapi, cizme, colanţi, combinezoane (îmbrăcăminte şi lenjerie de corp), corsete, costume, costume de bal mascat, cozoroace, cravate, desuuri, eşarfe, espadrile, fulare, fuste, galoşi, glugi, gulere, haine de stradă, impermeabile, încălţăminte sport, încălţăminte de plajă, mantouri, mănuşi (articole de pălării, paltoane, papuci, pardesie, pelerine, pijamale, pulovere, rochii, şaluri, sandale, şube, şosete, tricouri, veste, uniforme, sutiene. 35 - Publicitate; gestiunea afacerilor comerciale; administraţie comercială; lucrări de birou, agentii de publicitate, birouri de plasare, căutare de sponsorizare, consiliere profesională de afaceri pentru artişti interpreţi, cronică publicitară, difuzare (distribuire) de eşantioane, difuzarea de anunţuri publicitare, distribuire de materiale publicitare (broşuri, prospecte, imprimate, eşantioane), organizare de expoziţii în scopuri comerciale sau publicitare, compilarea informatiilor în fişiere electronice, sistematizarea informaţiilor în fişiere electronice, gestionare de fişiere informatice, administrare comercială pentru licenţe de servicii şi produse pentru terţi, organizarea târgurilor pentru scopuri comerciale	

Nr. depozit, dată depozit, nr. marcă	Mandatar	Nume titular	BOPI prima publicare	Clasificare după limitare	Observaţii
				şi publicitare, recrutare de personal, prelucrare de texte, birouri de plasare, promovarea vânzărilor pentru terţi, relaţii publice, pubicare de texte publicitare, difuzare de material publicitar, publicitate on-line într-o reţea computerizată, publicitate pe internet, publicitate radiofonică şi televizată. 38 - Telecomunicaţii; şi în special prin internet; servicii de difuzare a programelor de radio sau televiziune; furnizarea şi închirierea timpilor de acces la baze de date deservite de computere, la un computer utilizat pentru mesaje şi buletine informative, la reţele interactive de comunicatii prin intermediul computerelor, la publicaţii electronice în diverse domenii, la cataloage de mărfuri, servicii sau informaţii; servicii de forumuri de discuţii pe internet; mesaje electronice. 41 - Educaţie; instruire; divertisment; activităţi sportive şi culturale, înregistrare de benzi video, montaj pe benzi video, producţie de filme pe benzi video, servicii de agenţii de bilete (servicii de divertisment), servicii de animatori, publicare de cărţi, studiouri de cinema, servicii de cluburi, servicii de compoziţie muzicală, organizare de concursuri (educaţie sau divertisment), organizare şi dirijare de concerte, servicii de discoteca, informaţii în materia de divertisment, divertisment radiofonic şi televizat, exploatarea echipamentelor de karaoke, exploatarea publicaţiilor electronice on-line nedescărcabile, organizarea de expoziţii în scopuri culturale sau educative, reportaje fotografice, fotografie, servicii de procesare de imagini digitale, închiriere de aparate audio, închirierea de înregistrări	

Nr. depozit, dată depozit, nr. marcă	Mandatar	Nume titular	BOPI prima publicare	Clasificare după limitare	Observaţii
				sonore, închirierea de posturi de radio şi televiziune, microeditare, microfilmare, montaj de programe radiofonice şi de televiziune, music-hall, servicii de orchestră, organizare de baluri, organizare de competiţii sportive, organizarea de concursuri de frumuseţe, organizarea de spectacole (servicii de impresariat), publicare de texte altele decât textele publicitare, publicare electronică on-line a cărţilor şi periodicelor, redactarea de scenarii, redactarea de texte, altele decât cele publicitare, reprezentaţii teatrale, rezervarea de locuri pentru spectacole, producţie de spectacole, prezentare de spectacole live, servicii de studiouri de înregistrare, studiori de cinema, subtitrare, servicii pentru organizarea timpului liber, producţie muzicală	
M 2017 00587	APPELLO BRANDS SRL	IOANA-ANABELA LUCA	2/2017	35 - Administrare de programe de fidelizare a clienţilor; administrare în materie de activităţi de marketing; consultanţă profesională în afaceri; agenţii de publicitate; analiza impactului publicităţii; analiza în domeniul marketingului; analiza reacţiei consumatorului; analiza reacţiei la publicitate şi cercetare de piaţă; compilare de anunţuri publicitare; compilare de anunţuri publicitare pentru utilizare pe internet; compilare de anunţuri publicitare pentru utilizare ca pagini web; compilarea informaţiilor în baze de date computerizate; compilare de reclame pentru pagini web pe internet; concepere de broşuri publicitare; concepere de logo-uri publicitare; concepere de material publicitar; consultanţă cu privire la optimizarea motoarelor de căutare; consultanţă cu privire la strategia de comunicare în domeniul publicităţii; consultanţă în afaceri privind publicitatea;	35 - modificată 41 - neschimbată 42 - neschimbată

Nr. depozit, dată depozit, nr. marcă	Mandatar	Nume titular	BOPI prima publicare	Clasificare după limitare	Observaţii
				consultanţă în afaceri privind marketingul strategic; consultanţă în domeniul strategiilor de afaceri; consultanţă în publicitate si marketing; crearea de texte publicitare; crearea materialului publicitar; difuzarea de materiale publicitare pentru terţi printr-o reţea de comunicaţii online pe internet; furnizarea de consultanţă în marketing în domeniul mediilor sociale; furnizare de ghiduri publicitare online cu funcţie de căutare; formare profesională; indexare web în scop comercial sau publicitar; informaţii despre metode de vânzare; închirierea de materiale publicitare; închirierea spaţiilor publicitare; managementul fişierelor computerizate; organizare de expoziţii cu scop comercial sau antreprenorial; organizarea de expoziţii în scopuri comerciale sau publicitare; organizare de expuneri în scop de afaceri; organizare de întâlniri de afaceri; pregătire de anunţuri publicitare personalizate, în folosul terţilor; pregătire de documente publicitare; pregătire de campanii publicitare; pregătirea secţiunilor publicitare; producţie de material publicitar; promovare online de reţele informatizate şi pagini web; promovare, publicitate şi marketing pentru pagini web online; publicitate; publicarea textelor publicitare; publicitate online printr-o reţea informatizată de comunicaţii; publicare de materiale online; publicare de materiale şi texte publicitare; publicare electronică de materiale imprimate în scopuri publicitare; publicitate online; publicitate prin transmisia de publicitate online pentru terţi prin reţele de comunicaţii electronice; publicitate pentru site-urile web ale firmelor; publicitate pentru terţi pe internet; publicarea textelor	

Nr. depozit, dată depozit, nr. marcă	Mandatar	Nume titular	BOPI prima publicare	Clasificare după limitare	Observaţii
				publicitare; realizare de târguri şi expoziţii cu caracter comercial şi publicitar virtuale online; servicii de publicitate şi marketing; servicii de publicitate furnizate prin internet; servicii de publicitate furnizate pe internet; servicii de asistenţă şi consultanţă pentru publicitate, marketing şi promovarea scrierii textelor publicitare; servicii online de prelucrare a datelor; servicii de informaţii comerciale furnizate online prin internet sau o reţea globală de calculatoare; servicii de informaţii comerciale furnizate online dintr-o bază de date computerizată sau de pe internet; sistematizarea informaţiilor în baze de date computerizate, toate aceste servicii cu excepţia regrupării în avantajul terţilor cu privire la articole de îmbrăcăminte, încălţăminte, articole pentru acoperirea capului, excluzând transportul acestora, pentru a permite clienţilor să compare şi să cumpere comod aceste produse. 41 - Cursuri de instruire în planificarea strategică în domeniul publicităţii, promovării, marketingului şi managementului; elaborarea de materiale didactice distribuite la seminarii profesionale; formare în domeniul publicităţii; furnizarea de instruire online; furnizarea de cursuri de instruire online; furnizarea de seminarii online de formare; furnizarea de tutoriale online nedescărcabile; organizare de seminarii; organizare de seminarii de instruire; organizare de seminarii şi conferinţe; organizarea de seminarii în domeniul afacerilor; organizarea de seminarii în domeniul publicităţii; organizare de conferinţe în domeniul publicităţii; organizare şi coordonare de grupuri de discuţii educative, nu online; organizarea	

Nr. depozit, dată depozit, nr. marcă	Mandatar	Nume titular	BOPI prima publicare	Clasificare după limitare	Observaţii
				de webinare; publicarea de materiale multimedia online; realizarea de seminarii; servicii de prezentări în scopuri educative; seminarii. 42 - Actualizarea software-urilor de computer; analiza software-ului de computer; creare şi întreţinere de pagini web; crearea şi mentenanţa website-urilor pentru alţii; consultanţă în software de computer; consultanţă în proiectarea şi dezvoltarea de soluţii în aplicaţii software de calculator; consultanţă în materie de testare a sistemelor de aplicaţii informatice; consultanţă de software computerizat; configurare de software de calculator; consultanţă în materie de design de pagini web; dezvoltare de software pentru conversia de date şi conţinut multimedia între diferite protocoale furnizare de servicii de aplicaţii informatice (asp) şi anume găzduire de aplicaţii software de calculator pentru terţi, furnizare de acces temporar la program software care nu poate fi descărcat pentru crearea şi publicarea de jurnale şi bloguri personale oniine; dezvoltare software, programare şi implementare; dezvoltare de soluţii de aplicaţii software de calculator; design de software pentru computer; design de site-uri web; elaborarea şi întreţinere de pagini web pentru terţi; furnizori de servicii de aplicaţii informatice; găzduirea site-urilor web; instalarea de software pentru computere; gestionare de pagini web pentru terţi; instalarea de pagini web pe internet pentru terţi; închirierea de aplicaţii informatice; prestare de servicii de furnizare de aplicaţii informatice; proiectare de pagini web în scopuri publicitare; servicii de consultanţă pentru software;	

Nr. depozit, dată depozit, nr. marcă	Mandatar	Nume titular	BOPI prima publicare	Clasificare după limitare	Observaţii
				servicii de consultanţă în materie de aplicaţii informatice de planificare; servicii de dezvoltarea de pagini web; schiţarea construcţiilor digitale; servicii de personalizare de software; servicii tehnice pentru aplicaţii la sistemele informatice mari şi mijlocii.	
M 2017 00933	CABINET INDIVIDUAL DE PROPRIETATE INDUSTRIALA RALUCA ARDELEANU	RUDIC VALERIU	2/2017	3 - Extracte vegetale pentru scopuri cosmetice.	3 - modificată
M 2017 01261	CABINET DE PROPRIETATE INDUSTRIALĂ VLAD ANDA	VIDREAN GLIGOR	3/2017	30 - Placinte de tip pizza, mirodenii şi sosuri. 35 - Publicitate şi afaceri comerciale în domeniul de activitate; publicitatea prin toate mijloacele de comunicare, inclusiv on line prin intermediul unui site web specializat, realizarea de reclame, anunţuri publicitare şi promoţii; servicii de asistenţă şi consultanţă în afaceri comerciale şi administraţie comercială, comercializarea (vânzarea en gros şi en detail) şi regruparea în avatanjul terţilor a produselor şi preparatelor alimentare, prezentarea pentru vânzare prin toate mijloacele de comunicare, inclusiv on line prin intermediul unui site web specializat ,astfel încât terţii să le cunoască şi să le achiziţioneze comod, informaţii şi sfaturi comerciale pentru consumatori în legatură cu aceste produse naţionale şi/sau din import, lanţuri de magazine. 39 - Livrarea (transportul) de produse de tip pizza. 43 - Restaurante, snack-baruri, cafenele, bufeturi şi localuri pentru fast- food.	30 - modificată 35 - modificată 39 - modificată 43 - neschimbată
M 2017 01324		VOINEA ADELA GEANINA	3/2017	35 - Publicitatea şi gestiunea afacerilor comerciale în domeniul restaurante/baruri. 43 - Restaurante; cazare temporară.	35 - modificată 43 - neschimbată

Nr. depozit, dată depozit, nr. marcă	Mandatar	Nume titular	BOPI prima publicare	Clasificare după limitare	Observaţii
M 2017 01462	SC ZMP INTELLECTUAL PROPERTY SRL	Tovarystvo z obmezhenoiu vidpovidalnistiu ARTERIUM LTD	3/2017	5 - Preparate împotriva tusei, expectoranţí, medicamente anti-răceală, toate acestea pe bază de extracte din plante.	5 - modificată
M 2017 01522	AGENŢIE DE PROPRIETATE INTELECTUALĂ WEIZMANN ARIANA & PARTNERS	SC ANGHILA IMPEX SRL	3/2017	29 - Carne, peşte, păsări şi vânat; extracte de carne; peşte; peşte prelucrat; peşte marinat; peşte congelat; peşte afumat; peşte sărat; peşte uscat; peşte conservat; pârjoale din peşte; pateuri de peşte; chiftele din peşte; crochete din peşte; cârnaţi de peşte; geluri din peşte; conserve de peşte; mâncăruri din peşte; file de peşte; biscuiţi de peşte; supă de peşte; pastă de peşte; conserve din peşte; peşte în conservă; peşte gătit şi congelat; batoane de peşte file; peşte fiert şi uscat; fructe de mare şi moluşte; peşte în conservă; friptură din peşte; alimente refrigerate din peşte; peşte (conservat) [în conserve]; peşte ayu [nu viu]; peşte gătit şi congelat; icre de peşte procesate; peşte (produse alimentare din-); peşte fiert şi uscat; peşte-spadă, nu viu; extracte de peşte; peşte în ulei de măsline; mâncăruri pe bază de peşte; peşte, cu excepţia celui viu; produse din peşte la borcan; produse congelate pe bază de peşte; făină de peşte pntru consum uman; produs tartinabil pe bază de peşte; paste de peşte şi fructe de mare; produs tartinabil pe bază de peşte afumat; rulouri din pastă de peşte, prăjite [chikuwa]; alimente refrigerate constând în principal din peşte; mâncăruri gătite constând în principal din peşte; produse din peşte preparate, pentru consum uman; fulgi de carne de peşte uscată [kezuri-bushi]; alimente pentru pisici pe bază de sau care conţin peşte; turte din pastă de peşte fierte în abur sau prăjite [kamaboko]; turte	29 - modificată 31 - neschimbată 35 - modificată

Nr. depozit, dată depozit, nr. marcă	Mandatar	Nume titular	BOPI prima publicare	Clasificare după limitare	Observaţii
				din peşte şi cartofi dulci zdrobiţi, fierte în abur [hampen]; uleiuri comestibile obţinute din peşte [cu excepţia uleiului de ficat de cod]; fulgi uscaţi din alge nori care se presează peste orez în apă fierbinte [ochazuke-nori]; mâncăruri preparate care constau în principal din chiftele din peşte, legume, ouă fierte şi bulion (oden). 31 - Produse agricole, horticole, forestiere şi cereale, animale vii; fructe şi legume proaspete; seminţe, plante şi flori naturale; mâncare pentru animale; malţ (solicităm protecţie pentru întreaga listă de produse incluse în această clasă conform clasificării de la Nisa). 35 - Publicitate; conducerea şi administrarea afacerilor; lucrări de birou; toate aceste servicii în legătură exclusiv cu produsele: carne, peşte, păsări şi vânat, extracte de carne, peşte, peşte prelucrat, peşte marinat, peşte congelat, peşte afumat, peşte sărat, peşte uscat, peşte conservat, pârjoale din peşte, pateuri de peşte, chiftele din peşte, crochete de peşte, cârnaţi de peşte, geluri din peşte, conserve de peşte, mâncăruri din peşte, file de peşte, biscuiţi de peşte, supă de peşte, pastă de peşte, conserve din peşte, peşte în conservă, peşte gătit şi congelat, batoane de peşte file, peşte fiert şi uscat, fructe de mare şi moluşte, peşte în conservă, friptură din peşte, alimente refrigerate din peşte, peşte (conservat) [în conserve], peşte ayu [nu viu], peşte gătit şi congelat, icre de peşte procesate, peşte (produse alimentare din-), peşte fiert şi uscat, peşte-spadă, nu viu, extracte de peşte, peşte în ulei de măsline, mâncăruri pe bază de peşte, peşte, cu	

Nr. depozit, dată depozit, nr. marcă	Mandatar	Nume titular	BOPI prima publicare	Clasificare după limitare	Observaţii
				excepţia celui viu, produse din peşte la borcan, produse congelate pe bază de peşte, făină de peşte pentru consum uman, produse tartinabil pe bază de peşte, paste de peşte şi fructe de mare, produse tartinabil pe bază de peşte afumat, rulouri din pastă de peşte, prăjite [chikuwa], alimente refrigerate constând în principal din peşte, mâncăruri gătite constând în principal din peşte, produse din peşte preparate, pentru consum uman, fulgi de carne de peşte uscată [kezuri-bushi], alimente pentru pisici pe bază de sau care conţin peşte, turte din pastă de peşte fierte în abur sau prăjite [kamaboko], turte din peşte şi cartofi dulci zdrobiţi, fierte în abur [hampen], uleiuri comestibile obţinute din peşte [cu excepţia uleiului de ficat de cod], fulgi uscaţi din alge nori care se presară peste orez în apă fierbinte [ochazuke-nori], mâncăruri preparate care constau în principal din chiftele din peşte, legume, ouă fierte şi bulion (oden), hrană pentru peşti, peşte viu pentru consum uman, făină de peşte pentru consumul animal, plătică de mare, peşte viu [care nu este pentru uz alimentar], peşte viu, altul decât cel pentru consum uman, produse agricole, horticole, forestiere şi cereale, animale vii, plante şi flori naturale, mâncare pentru animale, malţ; comercializare cu amănuntul şi/sau cu ridicata de: carne, peşte, păsări şi vânat, extracte de carne, peşte, peşte prelucrat, peşte marinat, peşte congelat, peşte afumat, peşte sărat, peşte uscat, peşte conservat, pârjoale din peşte, pateuri de peşte, chiftele din peşte, crochete de peşte, cârnaşi de peşte, geluri din peşte, conserve de peşte, mâncăruri din peşte, file de peşte, biscuiţi	

Nr. depozit, dată depozit, nr. marcă	Mandatar	Nume titular	BOPI prima publicare	Clasificare după limitare	Observaţii
				de peşte, supă de peşte, pastă de peşte, conserve din peşte, peşte în conservă, peşte gătit şi congelat, batoane de peşte file, peşte fiert şi uscat, fructe de mare şi moluşte, peşte în conservă, friptură din peşte, alimente refrigerate din peşte, peşte (conservat) [în conserve], peşte ayu [nu viu], peşte gătit şi congelat, icre de peşte procesate, peşte (produse alimentare din-), peşte fiert şi uscat, peşte-spadă, nu viu, extracte de peşte, peşte în ulei de măsline, mâncăruri pe bază de peşte, peşte, cu excepţia celui viu, produse din peşte la borcan, produse congelate pe bază de peşte, făină de peşte, făină de peşte pentru consum uman, produse tartinabil pe bază de peşte, paste de peşte şi fructe de mare, produs tartinabil pe bază de peşte afumat, rulouri din pastă de peşte, prăjite [chikuwa], alimente refrigerate constând în principal din peşte, mâncăruri gătite constând în principal din peşte, produse din peşte preparate, pentru consum uman, fulgi de carne de peşte uscată [kezuri-bushi, alimente pentru pisici pe bază de sau care conţin peşte, turte din pastă de peşte fierte în abur sau prăjite [kamaboko], turte din peşte şi cartofi dulci zdrobiţi, fierte în abur [hampen], uleiuri comestibile obţinute din peşte [cu excepţia uleiului de ficat de cod] , fulgi uscaţi din alge nori care se presară peste orez în apă fierbinte [ochazuke-nori], mâncăruri preparate care constau în principal din chiftele din peşte, legume, ouă fierte şi bulion (oden), hrană pentru peşti, peşte viu pentru consum uman, făină de peşte, pentru consumul animal, plătică de mare, peşte viu [care nu este pentru uz alimentar], peşte viu, altul decât cel pentru	

Nr. depozit, dată depozit, nr. marcă	Mandatar	Nume titular	BOPI prima publicare	Clasificare după limitare	Observaţii
				consum uman, produse agricole, horticole, forestiere şi cereale, animale vii, plante şi flori naturale, mâncare pentru animale, malţ.	
M 2017 01585		COCO CARBON SRL	3/2017	3 - Preparate pentru albirea dinţilor; Preparate pentru igiena orală; Paste de dinţi. 5 - Preparate farmaceutice; Preparate farmaceutice pentru uz dentar; Apă de gură pentru uz medical; Preparate farmaceutice pentru uz stomatologic; Abrazivi de uz dentar. 21 - Periuţe de dinţi; Periuţe de dinţi manuale; Recipiente pentru paste de dinţi; Truse de îngrijire dentară conţinând periuţe de dinţi; Recipiente pentru cosmetice; Recipiente pentru produse de curăţare a dinţilor.	1 - stearsă 3 - modificată 5 - modificată 21 - neschimbată
M 2017 01610	ALACARTE IP SRL	INNER CHI NATURE SRL	3/2017	5 - Preparate farmaceutice, medicale şi de uz veterinar; produse igienice pentru medicină; alimente şi substanţe dietetice adaptate pentru uz medical sau veterinar, alimente pentru bebeluşi; suplimente alimentare pentru oameni şi animale; plasturi şi materiale pentru pansamente; dezinfectante; produse pentru distrugerea animalelor dăunătoare; fungicide, ierbicide; nici unul din produsele menţionate mai sus nefiind utilizat în domeniul stomatologic.	5 - modificată
M 2017 01658	BRAND LEADER SRL	BEJENARU N. FLORIN INTREPRINDERE INDIVIDUALA	3/2017	25 - Articole de îmbrăcăminte şi încălţăminte, articole pentru acoperirea capului. (Solicităm protecţie pentru întreaga listă de produse incluse în această clasă conform clasificării de la Nisa). 35 - Publicitate; conducerea şi administrarea afacerilor; lucrări de birou; servicii de import-export, lanţ de magazine, cu excepţia comerţului cu bijuterii.	25 - neschimbată 35 - modificată

Nr. depozit, dată depozit, nr. marcă	Mandatar	Nume titular	BOPI prima publicare	Clasificare după limitare	Observaţii
M 2017 01661	BRAND LEADER SRL	CIOCIANU VALERIU DAN	3/2017	7 - Maşini şi maşini-unelte; motoare (cu excepţia motoarelor pentru vehicule terestre); cuplaje şi organe de transmisie (cu excepţia celor pentru vehicule terestre); unelte agricole, altele decât cele acţionate manual; incubatoare pentru ouă; maşini automate pentru vânzare. (Solicităm protecţie pentru întreaga listă de produse incluse în această clasă conform clasificării de la Nisa) niciunul dintre produsele menţionate mai sus urmând a fi utilizate cu sau în legătură cu anvelope sau roţi. 8 - Unelte şi scule (acţionate manual); cuţite, furculiţe şi linguri; arme albe; aparate de ras. (Solicităm protecţie pentru întreaga listă de produse incluse în această clasă conform clasificării de la Nisa) niciunul dintre produsele menţionate mai sus urmând a fi utilizate cu sau în legătură cu anvelope sau roţi. 12 - Vehicule; aparate de locomoţie pe uscat, în aer sau pe apă. (Solicităm protecţie pentru întreaga listă de produse incluse în această clasă conform clasificării de la Nisa) niciunul dintre produsele menţionate mai sus fiind anvelope, respectiv nu este destinat utilizării cu sau în legătură cu anvelope sau roţi.	7 - modificată 8 - modificată 12 - modificată
M 2017 02229		TACHE IULIAN MIHAI	4/2017	35 - Publicitate; conducerea şi administrarea afacerilor; lucrări de birou. 41 - Educaţie; instruire; divertisment; activităţi sportive şi culturale.	25 - stearsă 28 - stearsă 35 - neschimbată 41 - neschimbată
M 2017 02355		COCO CARBON SRL	4/2017	3 - Preparate pentru albirea dinţilor; preparate pentru igienă orală; paste de dinţi. 5 - Produse naturale şi farmaceutice; preparate farmaceutice; preparate naturale pentru uz dentar; preparate farmaceutice pentru uz dentar; apă de	3 - modificată 5 - neschimbată 21 - neschimbată

Nr. depozit, dată depozit, nr. marcă	Mandatar	Nume titular	BOPI prima publicare	Clasificare după limitare	Observaţii
				gură pentru uz medical; preparate farmaceutice pentru uz stomatologic; produse medicinale pentru curăţarea dinţilor; preparate dentare şi produse medicinale pentru îngrijirea dinţilor; abrazivi de uz dentar; preparate dentare de uz medical; ceaiuri din plante pentru uz medicinal; extracte din plante de uz medical; suplimente nutritive; suplimente alimentare proteice. 21 - Periute de dinţi; periute de dinţi manuale; recipiente pentru paste de dinţi; truse de îngrijire dentară conţinând periuţe de dinţi; recipiente pentru cosmetice; recipiente pentru produse de curăţare a dinţilor.	
M 2017 02368		COCO CARBON SRL	4/2017	3 - Preparate albirea dinţilor; preparate pentru igiena orală; paste de dinţi. 5 - Preparate naturale şi farmaceutice; preparate farmaceutice; preparate naturale pentru uz dentar; preparatefarmaceutice pentru uz dentar; apă de gură pentru uz medical; preparate farmaceutice pentru uz stomatologic; produse medicinale pentru curăţarea dinţilor; preparate dentare şi produse medicinale pentruîngrijirea dinţilor; abrazivi de uz dentar; preparate dentare de uz medical; ceaiuri din plante pentru uz medicinal; extracte din plante de uz medical; suplimente nutritive; suplimente alimentare proteice. 21 - Periuţe de dinţi; periuţe de dinţi manuale; recipiente pentru paste de dinţi; truse de îngrijire dentară conţinând periuţe de dinţi; recipiente pentru cosmetice; recipiente pentru produse de curăţare a dinţilor.	3 - modificată 5 - neschimbată 21 - neschimbată

Tabel al mărcilor radiate la cererea titularului

Nr. depozit	Dată depozit	Nr. marcă	Denumire marcă	Nume titular	Clase
M 2017 01172	23/02/2017		BARIFOLL	SC BARIFOLL SRL, Str. Traian nr. 7, jud. Bacău, BACĂU, ROMANIA	19
M 2017 01807	17/03/2017		CRUZ snacking & coffee	Carrefour Romania SA, Str. Gara Herăstrău nr. 4C, Green Court Bucharest, Clădirea B, et. 4-7, sector 2, BUCUREŞTI, ROMANIA	16 21 25 30 32 33 43 34
M 2017 01808	17/03/2017		CRUZ CAFE snacking & coffee	Carrefour Romania SA, Str. Gara Herăstrău nr. 4C, Green Court Bucharest, Clădirea B, et. 4-7, sector 2, BUCUREŞTI, ROMANIA	25 16 21 30 32 33 34 43

7. SENTINŢE ALE INSTANŢELOR JUDECĂTOREŞTI, CF. ART. 46 ŞI 47, DIN LEGEA 84/1998, MODIFICATĂ PRIN LEGEA 66/2010 (MĂRCI DECĂZUTE ŞI ANULATE)

Tabel al mărcilor anulate în urma deciziei definitive a tribunalului

Nr. depozit	Dată depozit	Nr. marcă	Denumire marcă	Nume titular	Clase
M 2011 03295	29/04/2011	116550	ENLIGHTEN Brick	SC AGIL COM 2001 SRL, Şos. Colentina nr. 85, bl. 86, sc. 2, et. 7, ap. 74, sector 2, BUCUREŞTI, ROMANIA	28 35
M 2012 00767	07/02/2012	119530	U.R.S.R UNIUNEA RUTENILOR SUBCARPATICI DIN ROMÂNIA	LAURUC MIHAI, Cart. 1 Mai bl. 4, sc. 2, et. 3, ap. 23, judeţul Maramureş, SIGHETU MARMATIEI, ROMANIA, 435500	41
M 2014 03876	02/06/2014	134296	CRYSTAL DENTAL CLINIC SMILE YOUR WAY	SC CRYSTAL DENTAL CLINIC SRL, Str. Olteni nr. 10, sector 3, BUCUREŞTI, ROMANIA, 030786	44

8. SENTINŢE ALE INSTANŢELOR JUDECĂTOREŞTI, CF. ART 88, DIN LEGEA 84/1998, MODIFICATĂ PRIN LEGEA 66/2010

Tabel al mărcilor respinse în urma deciziei tribunalului

Nr. depozit	Dată depozit	Denumire marcă	Nume titular	Mandatar	Clase
M 2011 00046	05/01/2011	PRINDEX	GLENMARK PHARMACEUTICALS LIMITED	SC ROMINVENT SA Agenţie de Brevete, Desene, Mărci şi Transfer de Tehnologie	5

9. TABEL CUPRINZÂND MĂRCILE CARE EXPIRĂ ÎN PERIOADA 01.10.2017-31.10.2017 ŞI URMEAZĂ A FI REÎNNOITE

Conform art. 29, din Legea 84/1998, la cererea titularului, înregistrarea mărcii poate fi reînnoită la împlinirea fiecărui termen de 10 ani, cu plata taxei prevăzute de lege. Cererea de reînnoire a înregistrării mărcii poate fi făcuta înainte de expirarea duratei în curs, dar nu mai devreme de 3 luni de la expirarea acestei durate.

Reînnoirea înregistrării mărcii se operează începând cu ziua imediat următoare expirării protecţiei în curs.

Taxa pentru cererea de reînnoire a înregistrării mărcii este datorată la data înregistrării cererii, în cuantumul aplicabil la această dată; taxa poate fi plătită şi în următoarele 6 luni de la expirarea duratei de protecţie în curs, dar cu majorarea prevăzută de lege. Neplata acestei taxe în condiţiile prevăzute mai sus este sancţionată cu decăderea titularului din dreptul la marcă.

Conform art. 30 din Regulamentul de aplicare a Legii 84/1998, când înregistrarea unei mărci nu este reînnoită la expirarea termenului prevăzut la art. 29 din lege, OSIM înscrie în Registrul Naţional al Mărcilor menţiunea că înregistrarea acestei mărci a rămas fără efect de la data expirării ultimei perioade de protecţie de 10 ani.

Conform Legii 583/2006, taxele de reînnoire sunt următoarele:

1. Reînnoirea unei mărci individuale: (taxă achitată odată cu depunerea cererii):

*pentru o clasă de produse sau/şi servicii, marca fiind verbală alb/negru . . . . . 534 LEI /120 EURO

*pentru o clasă de produse sau/şi servicii, marca având elementul figurativ color . . . . . 890 LEI /200 EURO

*pentru fiecare clasă suplimentară de produse sau /şi servicii . . . . . 223 LEI /50 EURO

*pentru un element figurativ sau o marcă având o grafică specială (suplimentar faţă de taxele menţionate anterior . . . . . 134 LEI /30 EURO

2. Reînnoirea unei mărci colective sau de certificare (taxă achitată odată cu depunerea cererii):

*pentru o clasă de produse sau/ şi servicii, marca fiind verbală sau având un element figurativ alb negru . . . . . 1781 LEI /400 EURO

*pentru o clasă de produse sau/ şi servicii, marca având elementul figurativ color . . . . . 2226 LEI /500 EURO

*pentru fiecare clasă suplimentară de produse sau/ şi servicii . . . . . 267 LEI /60 EURO

*pentru un element figurativ sau o marcă având grafică specială (suplimentar faţă de taxele menţionate anterior . . . . . 267 LEI /60 EURO

3. Reînnoirea unei mărci după expirarea duratei de protecţie în curs (taxă achitată în termen de 6 luni de la data expirării duratei de protecţie în curs): se achită taxele prevăzute la punctele 1 şi 2, cu o majorare de 50%

4. Eliberarea certificatului de reînnoire a înregistrării mărcii (odată cu depunerea cererii de reînnoire a înregistrării mărcii) . . . . . 223 LEI/50 EURO

Subliniem încă o dată că nerespectarea acestor prevederi duce la decăderea titularului din drepturi şi la disponibilizarea mărcii pentru a putea fi înregistrată de către alţi solicitanţi; prin aceasta, toate investiţiile făcute de către titular pentru promovarea mărcii şi consolidarea poziţiei acesteia pe piaţă pot fi iremediabil compromise.

Nr. marcă	Nr. depozit	Denumire marcă	Titular	Dată expirare
001276	003998	CARBOCIF	SC ZENTIVA SA	10/10/2017
001281	004003	TOSHIBA	KABUSHIKI KAISHA TOSHIBA (TOSHIBA CORPORATION)	11/10/2017
001306	004015	SINTALGON	SC ZENTIVA SA	23/10/2017
001307	004016	ALGOCALMIN	SC ZENTIVA SA	23/10/2017
001308	004017	NEFRIX	SC ZENTIVA SA	23/10/2017
001309	004018	LAXATIN	SC ZENTIVA SA	23/10/2017
001312	016957	ADRENOSTAZIN	SC TERAPIA SA	23/10/2017
009832	008379	MIKASA	MIKASA CORPORATION	06/10/2017
009833	008380	SPERTI	WYETH LLC	06/10/2017
009834	008381	MILLER	Coors Brewing Company	07/10/2017
010114	006218	SPERTI PREPARATION H	WYETH LLC	06/10/2017
010189	006254	PASCALL	CADBURY UK LIMITED	15/10/2017
010356	006374		TANABE SEIYAKU CO LTD	06/10/2017
010461	006430	XAD	ROHM AND HAAS COMPANY	23/10/2017
010626	006487	STOMAHESIVE	CONVATEC INC.	06/10/2017
011150	006894	PREPARATION H	WYETH LLC	06/10/2017
014662	001603	RANIDIN	GLAXO GROUP LIMITED	09/10/2017
014683	001624	BETNOVATE	Glaxo Group Limited	09/10/2017
014684	001625	DERMOVATE	Glaxo Group Limited	09/10/2017
014686	001627	QUAKER STATE	PENNZOIL - QUAKER STATE COMPANY	13/10/2017
014707	001648	WAVE	JAPAN TOBACCO INC.,	09/10/2017

Nr. marcă	Nr. depozit	Denumire marcă	Titular	Dată expirare
014711	001652		Warner Communications LLC	09/10/2017
014712	001653	SUMIUP	SUMITOMO CHEMICAL CO LTD	13/10/2017
014713	001654	WB	WARNER BROS ENTERTAINMENT INC	13/10/2017
014857	001796	PAYLEAN	ELI LILLY AND COMPANY	26/10/2017
015044	001982	MASPRO	MASPRODENKON KABUSHIKIKAISHA	26/10/2017
015091	002029	PETER PAN	CONAGRA GROCERY PRODUCTS COMPANY, LLC	26/10/2017
015092	002030	SCOBUTIL	TAKEDA GmbH	30/10/2017
015709	002645	SALOMON	CITIGROUP GLOBAL MARKETS INC	26/10/2017
015710	002646	SALOMON BROTHERS	CITIGROUP GLOBAL MARKETS INC	26/10/2017
028864	046231	MOTOR SPORT	MOTOR PRESSE INTERNATIONAL VERLAGSGESELLSCHAFT HOLDING MBH & CO BETRIEBS KG	07/10/2017
028865	046310	VAL DE MAI	SC PAPILLON LABORATOIRES COSMETIQUES SRL	09/10/2017
029170	046269		MITSUMI ELECTRIC CO., LTD	08/10/2017
029171	046441	S	SKECHERS USA INC II	15/10/2017
029173	046700	MEDVE	SAVENCIA SA	30/10/2017
029513	046680	TRAIAN	SC PRODAL 94 SRL	29/10/2017
029514	046681	TROTKAIA	SC BERE SPIRT SA	29/10/2017
030164	046268	MITSUMI	MITSUMI ELECTRIC CO., LTD	08/10/2017
031032	046167	REPRIMO	ASTRAZENECA AB	02/10/2017
031038	046243	JIM BEAM	JIM BEAM BRANDS CO	07/10/2017
031043	046298	REGAL	APOLLO DURBAN (PTY) LIMITED	08/10/2017
031046	046345	HONEYWELL	HONEYWELL INTERNATIONAL INC.	09/10/2017

Nr. marcă	Nr. depozit	Denumire marcă	Titular	Dată expirare
031048	046373	XSTAMPER	SHACHIHATA INC	10/10/2017
031058	046452	PRODLACTA	SC PRODLACTA SA	16/10/2017
031059	046497	RED WHITE	PHILIP MORRIS BRANDS S.A.R.L.	17/10/2017
031060	046500	JENGA	POKONOBE ASSOCIATES	17/10/2017
031061	046523	CENTRUM JUNIOR	Wyeth Holdings LLC	20/10/2017
031068	046710	AXN	AXN NETWORK INC	30/10/2017
031069	046712	SOBRANIE CLASSIC	JT INTERNATIONAL SA	30/10/2017
031070	046713	MINTS	JT INTERNATIONAL SA	30/10/2017
031071	046714	PINKS	JT INTERNATIONAL SA	30/10/2017
031072	046716	FENDRIX	GLAXOSMITHKLINE BIOLOGICALS SA	30/10/2017
031074	046720	BUCHAREST BUSINESS WEEK	HILLEN COLUMBIA-ELENA	31/10/2017
031076	046723		COLGATE PALMOLIVE COMPANY	31/10/2017
031966	046664	ARCHITECTURAL DIGEST	ADVANCE MAGAZINE PUBLISHERS INC	28/10/2017
031991	046309	LACRIMA BASARABIEI	INTEPRINDEREA MIXTA MOLDO CIPRIOTA EURO ALCO SA	09/10/2017
031994	046498	M M R II	MERCK SHARP & DOHME CORP.	17/10/2017
032579	046152	PROMRIX	GLAXOSMITHKLINE BIOLOGICALS SA	01/10/2017
032580	046308	ELITE	STRAUSS COFFEE B.V.	08/10/2017
032582	046398	EUROSIC	EUROSIC SA	14/10/2017
032584	046496	PRIORIX	GLAXOSMITHKLINE BIOLOGICALS SA	17/10/2017
032933	046266	GENERATIA PRO	MEDIA PRO INTERNATIONAL SA	08/10/2017
032953	046505	MED INCORD	SC MED INCORD MB SRL	17/10/2017

Nr. marcă	Nr. depozit	Denumire marcă	Titular	Dată expirare
032958	046570	TEASERS	MARS INCORPORATED	23/10/2017
032965	046652	BRAVO	HEINRICH BAUER VERLAG KG	27/10/2017
032966	046653	BRAVO GIRL	HEINRICH BAUER VERLAG KG	27/10/2017
032967	046654	BRAVO SPORT	HEINRICH BAUER VERLAG KG	27/10/2017
032969	046667	MI-NE	JAPAN TOBACCO INC	28/10/2017
033263	046157	HOCUS POCUS	SC ROMDIL COM SRL	02/10/2017
033269	046465	ROMPRIX	S.C ROMPRIX EXIM S.R.L	16/10/2017
033280	046514	IDEA ZONE	AGER BUSINESS TECH SRL	20/10/2017
033281	046515	MERIT	AGER BUSINESS TECH SRL	20/10/2017
033283	046557	FIGARO	CROMINVENT SRL	22/10/2017
033289	046601	LINFORM	LINPAC PACKAGING LIMITED	23/10/2017
033539	046170	IMPULSE ZEN	UNILEVER NV	02/10/2017
033552	046203	BONRIX	GLAXOSMITHKLINE BIOLOGICALS SA	03/10/2017
033553	046234	SELECT	SHELL BRANDS INTERNATIONAL AG	07/10/2017
033559	046241		SMITHKLINE BEECHAM PLC	07/10/2017
033560	046242		SMITHKLINE BEECHAM PLC	07/10/2017
033563	046387	PENNZOIL TURBO	PENNZOIL - QUAKER STATE COMPANY	13/10/2017
033564	046389	PENNZOIL ULTRA TURBO	PENNZOIL - QUAKER STATE COMPANY	13/10/2017
033565	046390	PENNZOIL	PENNZOIL - QUAKER STATE COMPANY	13/10/2017
033745	046159	FLORENTINO	SC ZAREA SA	02/10/2017
033754	046232	AUTO MOTOR MAGAZIN	BARBATO ŞERBAN - persoană fizică	07/10/2017

Nr. marcă	Nr. depozit	Denumire marcă	Titular	Dată expirare
033806	046546	DIAGEO	DIAGEO PLC	21/10/2017
033809	046559	RUNNER	Dow AgroSciences LLC	22/10/2017
033813	046563	OMELOSEC	ASTRAZENECA AB	22/10/2017
033815	046565	EASY-ON'S	The Procter & Gamble Company	22/10/2017
033816	046567	FLEXI-WINGS	The Procter & Gamble Company	22/10/2017
033818	046603	LINTOP	LINPAC PACKAGING LIMITED	23/10/2017
033819	046604	LINPRO	LINPAC PACKAGING LIMITED	23/10/2017
033820	046605	LINAGRI	LINPAC PACKAGING LIMITED	23/10/2017
033821	046606	TARTAN	3 M COMPANY	23/10/2017
033822	046607	SCOTCHCAL	3 M COMPANY	23/10/2017
033823	046608	CONTROLTAC	3 M COMPANY	23/10/2017
033824	046609	ELECTROCUT	3 M COMPANY	23/10/2017
033826	046612	JELD WEN	JELD WEN INC	23/10/2017
033831	046622	EMEX	SC ROMTEHNOCHIM SRL	27/10/2017
033832	046662	MEDO	PENNZOIL QUAKER STATE COMPANY	27/10/2017
033833	046663		PENNZOIL QUAKER STATE COMPANY	27/10/2017
033836	046676	WEATHERSHIELD	IMPERIAL CHEMICAL INDUSTRIES LIMITED	28/10/2017
033840	046724	TILIB	TRUSTUL DE IZOLATII PENTRU LUCRARI INDUSTRIALE	29/10/2017
034110	046117	LA FOURMI SUPERMARKET	SC LA FOURMI SA	01/10/2017
034126	046403	SILVERSOLV	SC POLICOLOR SA	14/10/2017
034130	046408	SILVERPOL	SC POLICOLOR SA	14/10/2017

Nr. marcă	Nr. depozit	Denumire marcă	Titular	Dată expirare
034138	046599	MILLENNIUM	TWENTIETH CENTURY FOX FILM CORPORATION	23/10/2017
034142	046650	ROSTAR MAIA	RO STAR SA	27/10/2017
034150	046694	MARLBORO ADVENTURE TEAM	PHILIP MORRIS PRODUCTS INC	29/10/2017
034152	046696	HOLIDAY INN RESORT	SIX CONTINENTS HOTELS INC	29/10/2017
034153	046697	PRIORITY CLUB	SIX CONTINENTS HOTELS INC	29/10/2017
034154	046698	G	TEXTRON INNOVATIONS INC.	29/10/2017
034155	046699	GREENLEE	TEXTRON INNOVATIONS INC.	29/10/2017
034156	046709	AP ARTPRINT	SC ARTPRINT SRL	30/10/2017
034916	046204	TRANE	TRANE INTERNATIONAL INC.	03/10/2017
034918	046270	TROMPI UN PUI DE SUC	SC RIENI DRINKS SA	08/10/2017
034919	046271	ALOHA SALUTUL SOARELUI! ALOHA TUTUROR!	SC RIENI DRINKS SA	08/10/2017
034920	046278	IZVORUL MINUNILOR O LEGENDA VIE! APA INSEAMNA VIATA! BEA O APA BUNA ZI DE ZI IZVORUL MINUNILOR!	SC RIENI DRINKS SA	08/10/2017
034922	046297	FOUR SEASONS	FOUR SEASONS HOTELS (BARBADOS) LTD	08/10/2017
034925	046439	QUIKSILVER	QS HOLDINGS SARL	15/10/2017
034926	046499	CRESCENDO	MERCK SHARP & DOHME CORP.	17/10/2017
034928	046542	WONDERBRA	HBI Playtex BATH LLC.	21/10/2017
034932	046619	MARKEM	MARKEM CORPORATION	27/10/2017
034934	046661	MAMA MIA	SC AGOS SRL	27/10/2017
035477	046602	LINTHERM	LINPAC PACKAGING LIMITED	23/10/2017

Nr. marcă	Nr. depozit	Denumire marcă	Titular	Dată expirare
035931	046517	GEROFARM	SC FARMEC SA	20/10/2017
035933	046544	CARTEOL	OTSUKA PHARMACEUTICAL CO LTD	21/10/2017
036275	046556	PRIMA	SC SBS BROADCASTING MEDIA SRL	22/10/2017
036276	046610	PANAFLEX	3 M COMPANY	23/10/2017
036871	046386	MINI COOPER	BAYERISCHE MOTOREN WERKE AG	13/10/2017
038668	046274	FRUTTI FRESH CALITATE DIN FRUCTE PROASPETE! ADEVARATUL GUST AL FRUCTELOR! ZI DE ZI FRUTTI FRESH!	SC RIENI DRINKS SA	08/10/2017
038669	046276	FII DESTEPT!	SC RIENI DRINKS SA	08/10/2017
038675	046705	GROBWARDEIN	SC RIENI DRINKS SA	30/10/2017
038676	046707	VARADINUM	SC RIENI DRINKS SA	30/10/2017
039328	046518	FARMEC VITAL	SC FARMEC SA	20/10/2017
040479	046225	TURBO	PPG INDUSTRIES OHIO INC	06/10/2017
041097	046598	BUDVAR GYONGYE	SC IZVORUL - FORRÁS SRL	23/10/2017
041508	046566	PREMIUMS	The Procter & Gamble Company	22/10/2017
043162	046289	AUTO MOTOR SI SPORT	MOTOR PRESSE INTERNATIONAL VERLAGSGESELLSCHAFT HOLDING MBH & CO BETRIEBS KG	08/10/2017
057119	046660	ULTRA NORSK	PENNZOIL QUAKER STATE COMPANY	27/10/2017
087539	M 2007 09119	UNIUNEA CAMERELOR DE COMERT SI INDUSTRIE BILATERALE DIN ROMANIA	Uniunea Camerelor de Comert si Industrie Bilaterale din România	02/10/2017
088806	M 2007 08659	CF MOTO	SC AUTHENTIC SPIRIT SRL	16/10/2017

Nr. marcă	Nr. depozit	Denumire marcă	Titular	Dată expirare
089279	M 2007 09131	BYD	BYD COMPANY LIMITED	02/10/2017
089280	M 2007 09178	BUILDING ASTROM	SC BUILDING ASTROM SRL	03/10/2017
089281	M 2007 09297	2BECOME2	MATVEI SVETLANA	08/10/2017
089282	M 2007 09301	DE LA PEŞTIŞORU'	SC PESTISORUL DE AUR IMPORT EXPORT SRL	08/10/2017
089288	M 2007 09133	LIRA DE AUR	INSPECTORATUL SCOLAR JUDETEAN SUCEAVA	02/10/2017
089332	M 2007 09337	MISS BELLA TRANSILVANICA	SC CHRONOS CONSULTING SRL	09/10/2017
089334	M 2007 09565	DEOSEBIT SOFT	SC DEOSEBIT SOFT SRL	16/10/2017
089338	M 2007 09405	TUTTO MOBILI	SC TUTTO MOBILI SRL	11/10/2017
089393	M 2007 09338	ERRA INVEST	GHILESCU CRISTINA	09/10/2017
089394	M 2007 09344	PRINDE VALUL	ENACHE FLORIN	09/10/2017
089395	M 2007 09388	HELLO HOTELS	SC CONTINENTAL HOTELS SA	11/10/2017
089517	M 2007 09454	A 8-A ZI	BULTOC CALIN	12/10/2017
089518	M 2007 09455	A 8A ZI	BULTOC CALIN	12/10/2017
089519	M 2007 09456	A OPTA ZI	BULTOC CALIN	12/10/2017
089520	M 2007 09457	OBSERVĂ TOT ZIAR ARĂDEAN DE INFORMAŢIE ŞI ATITUDINE	SC FOCUS PLUS SRL	12/10/2017
089521	M 2007 09458	EUROFIX	SC LASSELSBERGER KNAUF SRL	12/10/2017
089522	M 2007 09460	ANTENA 1 TESTEAZA NATIUNEA	SC INTACT PRODUCTION SA	12/10/2017
089523	M 2007 09462	GHIMPELE	SC TV ANTENA 1 SA	12/10/2017
089524	M 2007 09465	CASCADA	SC CARPATINA SA	12/10/2017

Nr. marcă	Nr. depozit	Denumire marcă	Titular	Dată expirare
089525	M 2007 09488	PVC WINDOW & DOOR SYSTEMS GOOD LINE PRODUCED BY FUZE LAMBRIU	SC FUZE LAMBRIU SRL	15/10/2017
089535	M 2007 09145	KURAYFAT KEMPO	TOTH FERENCZ TIBOR	03/10/2017
089536	M 2007 09164	LAJTAR SINCE 1920	LAJTAR FASHION & TEXTILES SRL	03/10/2017
089539	M 2007 09259	GLASUL ARADULUI	SC TWENTY TWO MEDIA SRL	05/10/2017
089540	M 2007 09313	GEROCO GROUP	SC GEROCO GROUP SRL	08/10/2017
089541	M 2007 09438	HAPPY PARK	DR. FEKETE EVA	11/10/2017
089550	M 2007 09105	MAMIŢA	SC SAHPROD METEOR SRL	02/10/2017
089556	M 2007 09064	LADY STAR	QING JIA INTERNATIONAL IMPORT EXPORT SRL	01/10/2017
089557	M 2007 09065	HAPPY BABY	SC MESAGER STAR SRL	01/10/2017
089558	M 2007 09135		SC INTACT PRODUCTION SA	03/10/2017
089559	M 2007 09517	SIBIU STANDARD	ZIARUL DE SIBIU SRL	15/10/2017
089560	M 2007 09518	VELYN	SC TERAPIA SA	15/10/2017
089561	M 2007 09519	ROMBAT FULL OPTION	SC ROMBAT SA	15/10/2017
089562	M 2007 09520	ROMBAT PREMIER	SC ROMBAT SA	15/10/2017
089563	M 2007 09522	STRONGFIX	SC FREE STAR SRL	15/10/2017
089564	M 2007 09523	AMARILLYS HOUSES & RESORT	SC ALICANTE PROPERTIES SRL	15/10/2017
089568	M 2007 09100	ELLA M A VERY CLOSE FRIEND	AB LINDEX	02/10/2017
089569	M 2007 09137	1A+	NEDELCU ALEXANDRINA	03/10/2017
089570	M 2007 09158	E & D	SC ALBIRA COMPLEX SRL	03/10/2017
089571	M 2007 09170	NAVPIX	MITAC INTERNATIONAL CORP.	03/10/2017

Nr. marcă	Nr. depozit	Denumire marcă	Titular	Dată expirare
089572	M 2007 09171	RIDORA	BELUPO LIJEKOVI I KOZMETIKA DD	03/10/2017
089576	M 2007 09190	WUTZY-POTZY	SC STANDARD VISION SRL	04/10/2017
089577	M 2007 09198	FA CEVA BUN !	SC GALMOPAN SA	04/10/2017
089578	M 2007 09243	CLERIVAS	TEVA PHARMCEUTICAL INDUSTRIES LTD	05/10/2017
089579	M 2007 09543	SPORNIC UNESTE FAMILIA	SC PRUTUL SA	15/10/2017
089580	M 2007 09570	QOQO	SC Z Z INTERNATIONAL IMPEX SRL	16/10/2017
089584	M 2007 09398	CINE SCHIMBA ROMANIA	SC REALITATEA MEDIA SA	11/10/2017
089587	M 2007 09160	ATILLIO	SC HUAYI GRUP SRL	03/10/2017
089588	M 2007 09162	VATRA NEAMULUI	SC CAVIO INTERIORS SRL	03/10/2017
089589	M 2007 09173	CETERICA	SC EUROAVIPO GRUP SA	03/10/2017
089590	M 2007 09400	WILLIAMS	SC GALAXY TOBACCO SA	11/10/2017
089591	M 2007 09490	GGE GUARD GRUP EXPERT	SC GUARD GRUP EXPERT SRL	15/10/2017
089592	M 2007 09535	MASTERSHOP	PETRESCU CRISTIAN DAN	15/10/2017
089593	M 2007 09547	REVISTA TERAPIA	SC TERAPIA SA	15/10/2017
089594	M 2007 09558	CREDIT RISK SOLUTII FINANCIARE	SC CREDIT RISK SRL	16/10/2017
089595	M 2007 09576	GP HOLDING	SC GP HOLDING INVEST SRL	16/10/2017
089596	M 2007 09593	MOOD	S.C. LATIN MOOD S.R.L.	16/10/2017
089598	M 2007 09207	IZVORUL ZANELOR	SC APEMIN TUSNAD SA	04/10/2017
089599	M 2007 09208	IZVORUL ZANELOR	SC APEMIN TUSNAD SA	04/10/2017
089600	M 2007 09209		SC APEMIN TUSNAD SA	04/10/2017
089601	M 2007 09210	IZVORUL ASCUNS	SC APEMIN TUSNAD SA	04/10/2017

Nr. marcă	Nr. depozit	Denumire marcă	Titular	Dată expirare
089602	M 2007 09554		SC LACTATE HARGHITA SA	16/10/2017
089603	M 2007 09556		SC LACTATE HARGHITA SA	16/10/2017
089604	M 2007 09559	FLEXICREDIT INTEGRAL	RAIFFEISEN BANK SA	16/10/2017
089605	M 2007 09577	REVIVO	S.C. REVIVO S.R.L.	16/10/2017
089610	M 2007 09215	BUILD X - ELL	SC HONEST GENERAL TRADING SRL	04/10/2017
089611	M 2007 09224	CEI COMPACT ELECTRIC INTERNATIONAL	SC BLIPACK SRL	04/10/2017
089612	M 2007 09333	SCAPARICI	SC SMART CONTROL SRL	09/10/2017
089613	M 2007 09389	DB DOMENIILE BOIERU	SC DOMENIILE BOIERU SRL	11/10/2017
089622	M 2007 09092	CAMERA CONSULTANTILOR FISCALI CCF	CAMERA CONSULTANTILOR FISCALI	01/10/2017
089623	M 2007 09094	GRAND MILLENNIUM	MILLENNIUM & COPTHORNE INTERNATIONAL LIMITED	01/10/2017
089624	M 2007 09156	AKESOR	SC AKESOR PROD SRL	03/10/2017
089625	M 2007 09181	2006 CS MURESUL DEVA	ASOCIATIA CLUB SPORTIV MURESUL DEVA	03/10/2017
089626	M 2007 09253	M 2007 09253	SC VODAFONE ROMANIA SA	05/10/2017
089627	M 2007 09299	INFOLIGHT	OLARU LIVIU CONSTANTIN	08/10/2017
089628	M 2007 09073	STEP ONE	SC STEP ONE SRL	01/10/2017
089629	M 2007 09074	STEP ONE	SC STEP ONE SRL	01/10/2017
089636	M 2007 09085	AM ERYKA SKATE	SC ANDREEA'S SHOP SRL	01/10/2017
089637	M 2007 09174	PATRIOT	SC EUROAVIPO GRUP SA	03/10/2017
089638	M 2007 09175	PATRIOT	SC EUROAVIPO GRUP SA	03/10/2017
089639	M 2007 09176	PATRIOT	SC EUROAVIPO GRUP SA	03/10/2017
089640	M 2007 09196	SUPER MISS LICEU	SC DRAGON RBA IMPORT EXPORT SRL	04/10/2017

Nr. marcă	Nr. depozit	Denumire marcă	Titular	Dată expirare
089667	M 2007 09070	KRASATA	SC BLUE KRASATE SRL	01/10/2017
089668	M 2007 09179	BERES MAGNESIX	BÉRES GYÓGYSZERGYÁR ZRT	03/10/2017
089669	M 2007 09180	BERES MUCOLIN	BÉRES GYÓGYSZERGYÁR ZRT	03/10/2017
089679	M 2007 09163	TITTI HYPNOTIC MUSIC FASHION MODELS COSMETICS	BANT DUMITRU	03/10/2017
089680	M 2007 09239	BIMOB BURSA IMOBILIARA	STANCIU NICUSOR	05/10/2017
089681	M 2007 09280	ACADEMICA	SC MEDICAL PRESTIGE SRL	08/10/2017
089682	M 2007 09296	LA BUNICUTA TURISM LIFE	SC LA BUNICUTA SRL	08/10/2017
089683	M 2007 09392	URBAN	SC BURSA MOLDOVEI SA	11/10/2017
089684	M 2007 09393	BAUMART	SC BURSA MOLDOVEI SA	11/10/2017
089685	M 2007 09095	SIMPLU SI CLAR	SC ARHIGRAF SRL	01/10/2017
089701	M 2007 09287	PREMIILE REVISTEI CASA LUX	SC BURDA ROMANIA SRL	08/10/2017
089702	M 2007 09304	VIPENA	SC MARGRAN SRL	08/10/2017
089703	M 2007 09305	VIPENA	SC MARGRAN SRL	08/10/2017
089704	M 2007 09346	VISIT TRAVEL	SC VISIT TRAVEL SRL	09/10/2017
089705	M 2007 09377	TICA2 TICA+2=TICA2	CHIRIAC PETRICA CLEMENT	11/10/2017
089706	M 2007 09397	COOLTURA	SC REALITATEA MEDIA SA	11/10/2017
089739	M 2007 09394	CARTEA BATE FILMUL	SC REALITATEA MEDIA SA	11/10/2017
089740	M 2007 09531	ALL WEST NEWS	SC PROSPER MOD SRL	15/10/2017
089741	M 2007 09532	ALL SOUTH NEWS	SC PROSPER MOD SRL	15/10/2017
089742	M 2007 09533	PRINCE WATER	SC PROSPER MOD SRL	15/10/2017
089743	M 2007 09549	BYRON ASSOCIATES	IRINA SIMONA STANCIU	15/10/2017

Nr. marcă	Nr. depozit	Denumire marcă	Titular	Dată expirare
089744	M 2007 09598	BARAGAN	SC STANDARD SNACKS SRL	16/10/2017
089747	M 2007 09087	SHUNRANER	SC EURO SEVEN STAR IMPEX SRL	01/10/2017
089748	M 2007 09090	MR HAPPY ENTERTAINMENT	MITREA SORIN	01/10/2017
089750	M 2007 09118	COBRA	COBRA ELECTRONICS CORPORATION	02/10/2017
089751	M 2007 09227	CLICHE	DUZKESEN RECAI	04/10/2017
089752	M 2007 09228	OPTION	DUZKESEN RECAI	04/10/2017
089753	M 2007 09285	UB UNITED BETON	SC ZEROUNDICI SRL	08/10/2017
089754	M 2007 09322		VELICICU ION	08/10/2017
089755	M 2007 09324	MYTH INVESTMENT & DEVELOPMENT	MYTH INVESTMENTS & DEVELOPMENT SRL	09/10/2017
089756	M 2007 09325	TH TOP HOTELS	TH TOP HOTELS SRL	09/10/2017
089771	M 2007 09357	ALEXANDRU CIUCU	CIUCU DAN ALEXANDRU	10/10/2017
089772	M 2007 09362	RRD ROMANIAN RETAIL DEVELOPMENT	SC ROM RETAIL DEVELOPMENT SERV SRL	10/10/2017
089773	M 2007 09380	ZOOKU	SC ZOOKU SOLUTIONS SRL	11/10/2017
089774	M 2007 09552	LION EXPERT SECURITY C.D.	SC LION EXPERT SECURITY CD SRL	16/10/2017
089775	M 2007 09590	LOTUS COSMETICS	SC LOTUS 95 COSMETICS SRL	16/10/2017
089790	M 2007 09078	SALT MEDICAL PHARMA	SC MEDICAL PHARMA SALT SRL	01/10/2017
089820	M 2007 09382	ZVELTO LOTUS COSMETICS	SC LOTUS 95 COSMETICS SRL	11/10/2017
089821	M 2007 09383	LOTUS COSMETICS AMOUR	SC LOTUS 95 COSMETICS SRL	11/10/2017
089834	M 2007 09225	CLICK! ITI UMPLE REZERVORUL	SC ADEVARUL HOLDING SRL	04/10/2017
089835	M 2007 09226	CLICK! CONCEDIU SIC	SC ADEVARUL HOLDING SRL	04/10/2017
089836	M 2007 09231	PROCES VERBAL	SC WILLIS SA	04/10/2017

Nr. marcă	Nr. depozit	Denumire marcă	Titular	Dată expirare
089837	M 2007 09232	PETRECEREA NEBUNILOR	SC WILLIS SA	04/10/2017
089838	M 2007 09323	CITY NEWS	NCN STUDIO TV SA	08/10/2017
089839	M 2007 09341	ECODET	SC MALVINA COM IMPEX SRL	09/10/2017
089840	M 2007 09347	AKADEMIA MALL	SC NISCO INVEST SRL	09/10/2017
089841	M 2007 09355	ADEVARATELE COSTUME SE FAC LA COMANDA	CIUCU DAN ALEXANDRU	10/10/2017
089842	M 2007 09367	POLYMETAL COMPANY	SC POLYMETAL COMPANY SRL	10/10/2017
089843	M 2007 09378	PUDEL	SC ZOOKU SOLUTIONS SRL	11/10/2017
089851	M 2007 09199	BRAND TRANSPERSONAL	SC STRATEGID ADV SRL	04/10/2017
089852	M 2007 09213	SOFALAND	SC SOKRIMMO DEVELOPMENT SRL	04/10/2017
089853	M 2007 09214	SOFALAND	SC SOKRIMMO DEVELOPMENT SRL	04/10/2017
089854	M 2007 09273	TERORISMUL AZI	SC MEGA PRESS FM SRL	08/10/2017
089855	M 2007 09291	LIVALDO SECURITY PAZA & PROTECTIE	SC LIVALDO SECURITY SRL	08/10/2017
089858	M 2007 09500	UNDE MANANCI AZI?	SC MEDIA SCH SRL	15/10/2017
089869	M 2007 09117	LANEIGE	AMOREPACIFIC CORPORATION	02/10/2017
089870	M 2007 09335		SC GOLDBAR SRL	09/10/2017
089878	M 2007 09336	LAVARO	LAVARO SRL	09/10/2017
089879	M 2007 09342	EE TEST ECHIPAMENTE DE TEST SI PRODUCTIE	SC EE TEST SA	09/10/2017
089930	M 2007 09401	ANTRAX	SC ANTRAX DISTRIBUTION GRUP SRL	11/10/2017
089931	M 2007 09216	DIGIT UP	SC ALTEX ROMANIA SRL	04/10/2017
089939	M 2007 09295	EURONET	SC EURONET TRADING SA	08/10/2017
089940	M 2007 09566	YOUR TRUSTED ADVISOR FIDELIANS	SC FIDELIANS GROUP SRL	16/10/2017

Nr. marcă	Nr. depozit	Denumire marcă	Titular	Dată expirare
089941	M 2007 09583	CORDIA NIGHTINGALE PARK YOUR HOME, YOUR LIFE, YOUR PARK	SC CORDIA SRL	16/10/2017
089942	M 2007 09589	GARANT PACK	SC UNICARM SRL	16/10/2017
089943	M 2007 09591	4TUNINGDAYS	RENALO INVESTMENTS LIMITED	16/10/2017
089944	M 2007 09551	RICAF	FUNDATIA ADRIANA SCHMIDT	15/10/2017
089952	M 2007 09272	AVAIL	PAUL SERGIU MURESAN	08/10/2017
089953	M 2007 09275	AVERA	SC STANDARD SNACKS SRL	08/10/2017
089954	M 2007 09276	LILLO	STANDARD SNACKS SRL	08/10/2017
089955	M 2007 09446	LIVING LAND	SC SOKRIMMO DEVELOPMENT SRL	12/10/2017
089960	M 2007 09404	ULTRA SECURITY	SC ULTRA SECURITY SRL	11/10/2017
089961	M 2007 09436	APLAWOODCARE	S.C. ATLAS PAINTS S.R.L.	11/10/2017
089962	M 2007 09503	PLAST,QUALITY FROM PASSION	SC PLASTIC INDUSTRIES SRL	15/10/2017
089963	M 2007 09538	MARTY RESTAURANTS	SC MARTY PAN SRL	15/10/2017
089964	M 2007 09575	WELLNESS CLUB ATMOSPHERE	SC OXYGEN MEDIA GROUP SRL	16/10/2017
089965	M 2007 09579	AKKORDEON	SC KD YANG SRL	16/10/2017
089966	M 2007 09580	MELODY	SC KD YANG SRL	16/10/2017
089967	M 2007 09587	GG GOUDA GOLD	SC GOUDA GOLD SRL	16/10/2017
089970	M 2007 09426	MĂNÂNCĂ BINE! ÎNCEPE CU O SUPĂ!	UNILEVER N.V.	11/10/2017
089971	M 2007 09445	LIVINGLAND	SC SOKRIMMO DEVELOPMENT SRL	12/10/2017
089972	M 2007 09474	BONDĂREL	CHAPMAN ENTERTAINMENT LIMITED	12/10/2017
089973	M 2007 09609	ALPHA HOUSING	ALPHA BANK ROMANIA SA	17/10/2017

Nr. marcă	Nr. depozit	Denumire marcă	Titular	Dată expirare
089975	M 2007 09424	IMPACT REVISTA ANGAJATILOR PETROM	OMV PETROM S.A.	11/10/2017
089976	M 2007 09437	APLAMULTIPRIMER	S.C. ATLAS PAINTS S.R.L.	11/10/2017
089977	M 2007 09449	AGROFARM SERV O RECOLTĂ BUNĂ ÎNCEPE CU NOI !	SC AGROFARM SERV SRL	12/10/2017
089978	M 2007 09467	REZISTENTA PRIN RELIGIE	NISTOROIU C. GHEORGHE	12/10/2017
089979	M 2007 09473	FIFI ŞI FLORICELELE	CHAPMAN ENTERTAINMENT LIMITED	12/10/2017
089980	M 2007 09478	SILUTON	SC TERAPIA SA	15/10/2017
089981	M 2007 09489	MIRE SI MIREASA	SC SANOMA HEARST ROMANIA SRL	15/10/2017
089982	M 2007 09603	ALPHA OPEN	ALPHA BANK ROMANIA SA	17/10/2017
089983	M 2007 09605	ALPHA CONSUMER	ALPHA BANK ROMANIA SA	17/10/2017
089991	M 2007 09427	STRADA SESAM	SESAME WORKSHOP	11/10/2017
089992	M 2007 09433	NATURAZONE	SC LABORMED-PHARMA SA	11/10/2017
089993	M 2007 09435		SC TOTAL SECURITY INTERNATIONAL SRL	11/10/2017
089994	M 2007 09476	VORBE GRELE	SC ANTENA 2 SA	15/10/2017
089995	M 2007 09493	FLACĂRA	SC JOLIDON IMPORT EXPORT SRL	15/10/2017
089996	M 2007 09495	JOLIDON	SC JOLIDON IMPORT EXPORT SRL	15/10/2017
089997	M 2007 09507	INTERBABIS	INTERBABIS SRL	15/10/2017
089998	M 2007 09508	NOAPTE DE SANZIENE	SC DOMENIUL COROANEI SEGARCEA SRL	15/10/2017
090000	M 2007 09588	CUPA DE CRISTAL	SC SDK MANAGEMENT SRL	16/10/2017
090001	M 2007 09451	OFTAPRO	CIOPLEAN DANIELA ELEONORA	12/10/2017
090002	M 2007 09452	OFTASTYLE	SC OFTASTYLE SRL	12/10/2017
090003	M 2007 09610	ALPHA OPTION	ALPHA BANK ROMANIA SA	17/10/2017

Nr. marcă	Nr. depozit	Denumire marcă	Titular	Dată expirare
090004	M 2007 09611	ALPHA AVANS	ALPHA BANK ROMANIA SA	17/10/2017
090005	M 2007 09612	ALPHA JOURNEY	ALPHA BANK ROMANIA SA	17/10/2017
090006	M 2007 09613	ALPHA CLICK	ALPHA BANK ROMANIA SA	17/10/2017
090007	M 2007 09614	ALPHA AUTO	ALPHA BANK ROMANIA SA	17/10/2017
090008	M 2007 09615	ALPHA 4 ALL	ALPHA BANK ROMANIA SA	17/10/2017
090009	M 2007 09617	EVOLVING TOGETHER	ALPHA BANK ROMANIA SA	17/10/2017
090010	M 2007 09618	ALPHA DREAMS	ALPHA BANK ROMANIA SA	17/10/2017
090011	M 2007 09464	LUMEA, ÎNCOTRO ?	MATEI ION	12/10/2017
090012	M 2007 09475	ANTENA 2	SC ANTENA 2 SA	15/10/2017
090016	M 2007 09596	WINTE	SC STANDARD SNACKS SRL	16/10/2017
090017	M 2007 09597	AQUA DEI	SC STANDARD SNACKS SRL	16/10/2017
090031	M 2007 09102	LIT	SC SPRINTER 2000 SA	02/10/2017
090032	M 2007 09111	SEAN JAY DEE	UNGUREANU ANDREI	02/10/2017
090033	M 2007 09211	PAST-EL	SC PASTEL SRL	04/10/2017
090034	M 2007 09260	IZA	SC CORGAM SRL	05/10/2017
090035	M 2007 09499	CUPTORUL DOMNESC	SC LEFRUMARIN SRL	15/10/2017
090036	M 2007 09567	FLORĂRIILE TRANDAFIRUL FLORILE, MESAGERII SENTIMENTELOR DUMNEAVOASTRĂ	SC TRANDAFIRUL SRL	16/10/2017
090037	M 2007 09606	EVOLUĂM ÎMPREUNĂ	ALPHA BANK ROMANIA SA	17/10/2017
090038	M 2007 09619	TRAINART SOFT SKILLS SPECIALIST	SC TRAINART SRL	17/10/2017
090076	M 2007 09071	EDILDUE	SC EDILDUE SRL	01/10/2017

Nr. marcă	Nr. depozit	Denumire marcă	Titular	Dată expirare
090202	M 2007 09079	MIRACOL'E	SC VESTIMENT EVOLUTIV SRL	01/10/2017
090268	M 2007 09368	HELCOR SIGURANTA CALITATE MARAMURES ROMANIA	SC AC HELCOR SRL	10/10/2017
090341	M 2007 09384	CH CONTINENTAL FORUM	SC CONTINENTAL HOTELS SA	11/10/2017
090378	M 2007 09387	CH CONTINENTAL HOTELS	SC CONTINENTAL HOTELS SA	11/10/2017
090379	M 2007 09536	TRI EURO DATA	SC TRIEURODATA SRL	15/10/2017
090421	M 2007 09561	STUDIO LIVE	SC MBV CONSTRUCT SRL	16/10/2017
090639	M 2007 09417	APROPO TV	SC PRO TV SA	11/10/2017
090717	M 2007 09069	PRINTCART	PRINTKART UG	01/10/2017
090719	M 2007 09230	INFCON EX PONTO	SC INFCON SA	04/10/2017
090720	M 2007 09270	EURO CORTURI	SC DIPLOMATIC SOLUTION SRL	05/10/2017
090721	M 2007 09537	IMARKE INTELLIGENT MARKING EQUIPMENT	SC IMARK SISTEM SRL	15/10/2017
090722	M 2007 09546	HERBA GETICA	TELEMBICI TUDOR ILIE	15/10/2017
090737	M 2007 09564	CARMEN POENARU CREATION	CARMEN POENARU	16/10/2017
090788	M 2007 09250	IDOC INTELLIGENT DOCUMENT CONSULTING	SC KONICA MINOLTA BUSINESS SOLUTIONS ROMANIA SRL	05/10/2017
090815	M 2007 09386	TE KAFFE	SC CONTINENTAL HOTELS SA	11/10/2017
090824	M 2007 09572	GLOBAL GUARD SECURITY	SC GLOBAL GUARD SECURITY SRL	16/10/2017
090841	M 2007 09407	CCA SECURITY CONSULT	SC CCA SECURITY CONSULT SRL	11/10/2017
090912	M 2007 09498	CURTEA DOMNEASCA	SC LEFRUMARIN SRL	15/10/2017
090919	M 2007 09497	BUCATE DOMNESTI	SC LEFRUMARIN SRL	15/10/2017

Nr. marcă	Nr. depozit	Denumire marcă	Titular	Dată expirare
090961	M 2007 09303	CENTRU STOMATOLOGIC NON STOP DR. ZAHARIUC	ZAHARIUC CRISTIAN FLORIN	08/10/2017
090966	M 2007 09555	LACTATE HARGHITA	SC LACTATE HARGHITA SA	16/10/2017
090996	M 2007 09332	TBI CREDIT A TBIF COMPANY	SC TBI CREDIT IFN SA	09/10/2017
090997	M 2007 09352	CLUJ BUSINESS CENTER	CATARIG HORATIU LIVIU	10/10/2017
090998	M 2007 09574	LEGAL ADVICE	CABINET DE AVOCAT DUMITRESCU ANDREEA CRISTINA	16/10/2017
091135	M 2007 09132	GEMITE ROMÂNIA	SC GEMITE ROMANIA SRL	02/10/2017
091136	M 2007 09363	ROMANIAN RETAIL DEVELOPMENT A REAL ESTATE COMPANY JOINT VENTURE OF REDEVCO AND EMCT	SC ROM RETAIL DEVELOPMENT SERV SRL	10/10/2017
091197	M 2007 09468	BURSAPORT.RO	SC MARINCOM COMPANY SRL	12/10/2017
091198	M 2007 09469	GHIDUL CONSTANTEI	SC MARINCOM COMPANY SRL	12/10/2017
091269	M 2007 09582	CORDIA PARCUL PRIVIGHETORILOR CASA TA, VIATA TA, PARCUL TAU!	SC CORDIA SRL	16/10/2017
091387	M 2007 09128	ROMANIAN OPEN GOLF TOURNAMENT	SC SUPERGOLF SRL	02/10/2017
091416	M 2007 09328	SECRET GARDEN	ASOCIATIA ROMANA PENTRU TRANSPORTURI RUTIERE INTERNATIONALE A.R.T.R.I	09/10/2017
091428	M 2007 09134	RESTAURANT NASU' SI FINU' PIZZERIE	SC RAFID GRUP SRL	03/10/2017
091437	M 2007 09595	SZEKELY TV	S.C. MEDIAROM TELEVISION S.R.L.	16/10/2017
091495	M 2007 09585	ENEL DISTRIBUTIE BANAT	ENEL S.p.A.	16/10/2017
091497	M 2007 09403	GEPETTO	GABOR PAUL	11/10/2017
091511	M 2007 09129	ROMANIAN MASTERS GOLF TOURNAMENT	SC SUPERGOLF SRL	02/10/2017
091512	M 2007 09544	SPORNIC OMEGA 3	SC PRUTUL SA	15/10/2017

Nr. marcă	Nr. depozit	Denumire marcă	Titular	Dată expirare
091536	M 2007 09409	CUBIX	N&C TURISM SRL	11/10/2017
091576	M 2007 09492	CLASS BAMBUS	SC SMARTRADE INTERNATIONAL SRL	15/10/2017
091577	M 2007 09521	WINE VALLEY	SC WINE VALLEY GRUP SRL	15/10/2017
091579	M 2007 09501	IZVORUL ASCUNS	SC APEMIN TUSNAD SA	15/10/2017
091589	M 2007 09502		SC APEMIN TUSNAD SA	15/10/2017
091600	M 2007 09550	EDEN SPA GIFT CARD	SC EDEN SPA SRL	15/10/2017
091706	M 2007 09271	1TUNING RO	SC ARHEXIM SRL	05/10/2017
091726	M 2007 09594	FELICIMOND	BUDEI DRAGOŞ VLADIMIR	16/10/2017
091727	M 2007 09629	BOF	SC EVER BRIGHT IMPEX SRL	17/10/2017
091766	M 2007 09279	ACADEMICA HEALTHCARE SOLUTIONS	SC MEDICAL PRESTIGE SRL	08/10/2017
091767	M 2007 09361	VARANCHA CRAMELE PUTNA	SC MERA COM INTERNATIONAL SRL	10/10/2017
091799	M 2007 09206	SMILING SHOES	SC ELDUR PROD SRL	04/10/2017
091818	M 2007 09516	ENLAXIN	SC TERAPIA SA	15/10/2017
091819	M 2007 09545	DETOXIPLANT	TELEMBICI TUDOR ILIE	15/10/2017
091858	M 2007 09157	PAZO GALLERIA SUPRAFETE CERAMICE SOLUTII CU STIL	PAZO GRUP SRL	03/10/2017
091874	M 2007 09408	ATLAS MOTORS	SC ATLAS MOTORS SRL	11/10/2017
091917	M 2007 09188	LAVECO	LAVECO KFT	03/10/2017
091918	M 2007 09197	MONIQUE	SC DRAGON RBA IMPORT EXPORT SRL	04/10/2017
091994	M 2007 09167	FISHERMAN'S FRIEND	DUMITRESCU MIHAI ANDREI	03/10/2017
092153	M 2007 09385	BALKAN BISTRO	SC CONTINENTAL HOTELS SA	11/10/2017

Nr. marcă	Nr. depozit	Denumire marcă	Titular	Dată expirare
092272	M 2007 09560	PASSION	SC PASSION SRL	16/10/2017
092337	M 2007 09312	EDUCATOAREA.RO	SC CENTURY IMAGE SRL	08/10/2017
092338	M 2007 09540	PROFESSIONAL CONSULTING	SC PROFESSIONAL CONSULTING SRL	15/10/2017
092423	M 2007 09140	CASA AUTO CONSTANTA	SC MOTOR OFFICE S.R.L.	03/10/2017
092470	M 2007 09086	ASH	SC ANDREEA'S SHOP SRL	01/10/2017
092472	M 2007 09472	RUPERT	L'ORMARINS (PTY) LIMITED	12/10/2017
092498	M 2007 09450	GOINGOUT	SC CREAMVERTISE SRL	12/10/2017
092522	M 2007 09182	SANTIER IN LUCRU	SC RPA PROMOTION SRL	03/10/2017
092552	M 2007 09371	SINDICATUL CURŢII DE CONTURI	SINDICATUL LEGIS-CCR	10/10/2017
092553	M 2007 09624	GHIDUL REZIDENŢIAL	SC MEDIEN HOLDING SRL	17/10/2017
092602	M 2007 09586	ENEL DISTRIBUTIE DOBROGEA	ENEL S.p.A.	16/10/2017
092631	M 2007 09557	ARES GUARD	SC ARES GUARD SRL	16/10/2017
092634	M 2007 09310	IMPOZIT ZERO CONSULTANTA	PARPAUTA ANDREI	08/10/2017
092645	M 2007 09390	VIN DE CIUMBRUD	SC DOMENIILE BOIERU SRL	11/10/2017
092669	M 2007 09099	FASHION REPORT BY LINDEX	AB LINDEX	02/10/2017
092670	M 2007 09356		CIUCU DAN ALEXANDRU	10/10/2017
092735	M 2007 09244	FLORIAN MOTZU PITTIŞ	PITTIS NICULINA	05/10/2017
092787	M 2007 09077	HAZARD MATERIALE PUBLICITARE	SC HAZARD SRL	01/10/2017
092788	M 2007 09284	TELCOMEST TEHNOLOGIE PENTRU OM	SC TELCOMEST SA	08/10/2017
092789	M 2007 09601	ALPHA PROGRESSIVE	ALPHA BANK ROMANIA SA	17/10/2017
092790	M 2007 09604	EU-COFILE	ALPHA BANK ROMANIA SA	17/10/2017

Nr. marcă	Nr. depozit	Denumire marcă	Titular	Dată expirare
092825	M 2007 09101	EXTRA SAHA QUALITY	SAHA TARIM URUNLERI ITHALAT IHRACAT LIMITED ŞIRKETI	02/10/2017
092826	M 2007 09248	BE SPECIAL	SC ADMIS CONSULTANTS SRL	05/10/2017
092861	M 2007 09419	TBI CALL CENTER A TBIF COMPANY	SC TBI CALL CENTER SRL	11/10/2017
092862	M 2007 09290	SITEAUDIT	WEB AUDIT SRL	08/10/2017
092925	M 2007 09477	A DOUA SANSA	SC ANTENA 2 SA	15/10/2017
093143	M 2007 09616	ALPHA CLUB	ALPHA BANK ROMANIA SA	17/10/2017
093182	M 2007 09415	ECOSTAR	SC BUZMARCOM SRL	11/10/2017
093183	M 2007 09416	INFOTAXES	SC PROFESSIONAL CONSULTING SRL	11/10/2017
093194	M 2007 09541	TENDER	SC BUZMARCOM SRL	15/10/2017
093259	M 2007 09584	ALIX AVIEN MAGIC LOOK	SC ALIX AVIEN COSMETICS SRL	16/10/2017
093284	M 2007 09183	FILL & GO FIXED UNIT	SC ROMPETROL DOWNSTREAM SA	03/10/2017
093285	M 2007 09184	FILL & GO MOBILE UNIT	SC ROMPETROL DOWNSTREAM SA	03/10/2017
093286	M 2007 09185	FILL & GO VEHICLE CONTROL	SC ROMPETROL DOWNSTREAM SA	03/10/2017
093287	M 2007 09282		BY EVELYN COSMETICS SRL	08/10/2017
093288	M 2007 09381	VELUR LOTUS COSMETICS	SC LOTUS 95 COSMETICS SRL	11/10/2017
093311	M 2007 09608	ALPHA POINT	ALPHA BANK ROMANIA SA	17/10/2017
093333	M 2007 09395	EUROSCEPTICI	SC REALITATEA MEDIA SA	11/10/2017
093483	M 2007 09066	MSG	SC MESAGER STAR SRL	01/10/2017
093484	M 2007 09212	PIASTRELLE	SC PIASTRELLE SRL	04/10/2017
093493	M 2007 09068	VALTEC DOMUS VINO LA CASA TA	SOMEŞFĂLEAN NARCIS VIOREL FLORIN	01/10/2017
093494	M 2007 09093	REAL ESTATE MAGAZINE	SC MTR PRESS SRL	01/10/2017

Nr. marcă	Nr. depozit	Denumire marcă	Titular	Dată expirare
093585	M 2007 09104	ROZINA	SC SAHPROD METEOR SRL	02/10/2017
093586	M 2007 09159	TAIFU	SC HUAYI GRUP SRL	03/10/2017
093587	M 2007 09306	TEXIN	SC MARGRAN SRL	08/10/2017
093605	M 2007 09106	SULTAN METEOR	SC SAHPROD METEOR SRL	02/10/2017
093606	M 2007 09107	SULTAN	SC SAHPROD METEOR SRL	02/10/2017
093607	M 2007 09121	BIOTTA	DUMITRESCU MIHAI ANDREI	02/10/2017
093635	M 2007 09161	LIBRI	SC CREDA CONSULTANTA SRL	03/10/2017
093636	M 2007 09620	FANATIC	SC LEONARDO SRL	17/10/2017
093657	M 2007 09621	PAPILLON	SC LEONARDO SRL	17/10/2017
093801	M 2007 09568	BODDO TECH	SC BODDO TECH SRL	16/10/2017
093951	M 2007 09067	ONE MOMENT FRESH GOOD FOOD!	SC ANDYMAR COMPANY SRL	01/10/2017
094064	M 2007 09364	OMV. MAI MULT DECÂT MIŞCARE.	OMV PETROM MARKETING SRL	10/10/2017
094081	M 2007 09186	FILL & GO SERVICE CONTROL	SC ROMPETROL DOWNSTREAM SA	03/10/2017
094082	M 2007 09187	FILL & GO FUEL CONTROL	SC ROMPETROL DOWNSTREAM SA	03/10/2017
094083	M 2007 09289	MESERII PRIGONITE	SC SBS BROADCASTING MEDIA SRL	08/10/2017
094084	M 2007 09315	CADILLAC DTS	GENERAL MOTORS LLC	08/10/2017
094085	M 2007 09391	VINUL BOIERULUI	SC DOMENIILE BOIERU SRL	11/10/2017
094233	M 2007 09343	GREEN WAVE	ENACHE FLORIN	09/10/2017
094272	M 2007 09453	OPTISTYLE	SC OPTISTYLE SRL	12/10/2017
094369	M 2007 09240	APETITO CREMA NATURII	SAVENCIA SA	05/10/2017
094370	M 2007 09241	APETITO CREMA NATURII	SAVENCIA SA	05/10/2017

Nr. marcă	Nr. depozit	Denumire marcă	Titular	Dată expirare
094371	M 2007 09242	APETITO CREMA NATURII	SAVENCIA SA	05/10/2017
094372	M 2007 09277	APETITO CREMA NATURII	SAVENCIA SA	08/10/2017
094750	M 2007 09504	A&W	SC A&W COMPANY SRL	15/10/2017
094759	M 2007 09255	VODAFONE BEST MUSIC	SC VODAFONE ROMANIA SA	05/10/2017
094760	M 2007 09256	VODAFONE STOP THE CLOCK/OPRESTE TIMPUL IN LOC TRAIESTE FIECARE CLIPA	SC VODAFONE ROMANIA SA	05/10/2017
094761	M 2007 09257	VODAFONE OFFICE ZONE	SC VODAFONE ROMANIA SA	05/10/2017
094881	M 2007 09252	VODAFONE NAVIGATOR	SC VODAFONE ROMANIA SA	05/10/2017
094882	M 2007 09254	VODAFONE DĂ-I O INIMĂ CASEI TALE! VODAFONE ACASĂ TELEFONIE FIXĂ PENTRU CASA TA TRĂIEŞTE FIECARE CLIPĂ	SC VODAFONE ROMANIA SA	05/10/2017
095031	M 2007 09578	SYMFONIA	SC KD YANG SRL	16/10/2017
095106	M 2007 09422	SONYAMOD EVERYTHING FOR BEAUTY	SC SONYA MOD SA	11/10/2017
095369	M 2007 09063	RADUCU GUARD GROUP	SC RADUCU GUARD GRUP SRL	01/10/2017
095424	M 2007 09080	SPADA PROTECTIONS SERVICES	SC SPADA PROTECTIONS SERVICES SRL	01/10/2017
095595	M 2007 09169	CASA BONITA BY EUROGROUP	SC EUROGROUP INTERNATIONAL 2003 SRL	03/10/2017
096031	M 2007 09116	ROTECH	SC PC-NETCOM SRL	02/10/2017
096295	M 2007 09425	GARDIANUL ALTFEL PENTRU CA SI TU ESTI ALTFEL	SC BEST MEDIA PRESS SRL	11/10/2017
097261	M 2007 09247	CARTI PENTRU AFACEREA TA	SC BRANDBUILDERS GRUP SRL	05/10/2017
097495	M 2007 09542	LIDO GIRBEA	SC LIDO GIRBEA SRL	15/10/2017

Nr. marcă	Nr. depozit	Denumire marcă	Titular	Dată expirare
098333	M 2007 09406	STEF	SC D & A COM SRL	11/10/2017
098793	M 2007 09177	AS TOUR	SC AS TOUR SRL	03/10/2017
098822	M 2007 09420	TBI LEASING A TBIF COMPANY	SC TBI LEASING IFN SA	11/10/2017
098823	M 2007 09421	TBI FLEET MANAGEMENT A TBIF COMPANY	SC TBI FLEET MANAGEMENT SA	11/10/2017
100513	M 2007 09494	ARGOS	SC JOLIDON IMPORT EXPORT SRL	15/10/2017
100954	M 2007 09217	BLUE AIR YOUR CARGO.OUR WAY	SC BLUE AIR - AIRLINE MANAGEMENT SOLUTIONS SRL	04/10/2017
100955	M 2007 09218	BLUE AIR SHOP ON BOARD.OUR WAY	SC BLUE AIR - AIRLINE MANAGEMENT SOLUTIONS SRL	04/10/2017
100956	M 2007 09219	BLUE AIR YOUR BUSINESS.OUR WAY	SC BLUE AIR - AIRLINE MANAGEMENT SOLUTIONS SRL	04/10/2017
100957	M 2007 09220	BLUE AIR YOUR CATERING.OUR WAY	SC BLUE AIR - AIRLINE MANAGEMENT SOLUTIONS SRL	04/10/2017
100958	M 2007 09264	TOYSMALL MAGAZINUL TAU DE JUCARII	SC RO 13 ARTIMPEX SRL	05/10/2017
101137	M 2007 09221	BLUE AIR YOUR ADVERTISING.OUR WAY	SC BLUE AIR - AIRLINE MANAGEMENT SOLUTIONS SRL	04/10/2017
101138	M 2007 09222	BLUE AIR YOUR DESTINATION.OUR WAY	SC BLUE AIR - AIRLINE MANAGEMENT SOLUTIONS SRL	04/10/2017
101554	M 2007 09168	MENAROM NAVAL EQUIPMENT AND MACHINERY	SC METAL GROUP INDUSTRIE SRL	03/10/2017
103185	M 2007 09410	EMPIK	SC CREDA CONSULTANTA SRL	11/10/2017
103200	M 2007 09320	MIRA	SC VIKINGPROFIL SRL	08/10/2017
103205	M 2007 09321	ARCADIA	SC VIKINGPROFIL SRL	08/10/2017

Nr. marcă	Nr. depozit	Denumire marcă	Titular	Dată expirare
106002	M 2007 09229	PALOMITA	PALOMITA EAD	04/10/2017
088023	M 2007 10001	ICE INTERNATIONAL CONTRACT ENGINEERING	SC ICE HOLDINGS LTD	29/10/2017
088407	M 2007 09913	DEPARTAMENT PAZA ALFA	SC DIALFA SECURITY SRL	25/10/2017
088707	M 2007 09883	QUEEN TRAVEL MEREU ÎMPREUNĂ	SC MULTIGAMA IMPORT-EXPORT SRL	24/10/2017
088746	M 2007 09757	RICINOLL M	RUSU FLORIANA MONICA	22/10/2017
088916	M 2007 09699	TS SECURITY INTERNATIONAL	SC TOTAL SECURITY INTERNATIONAL SRL	18/10/2017
089565	M 2007 09709	APIOLIN	SC LABORMED-PHARMA SA	19/10/2017
089581	M 2007 09712	DEVARILEX	SC BIOFARM SA	19/10/2017
089582	M 2007 09713	CARBOBILIN	SC BIOFARM SA	19/10/2017
089606	M 2007 09690	SENZI	PF KOVACS LUCIAN TIBERIUS	18/10/2017
089770	M 2007 09844	LAREX-THERM	SC LAREX THERM SRL	23/10/2017
089776	M 2007 09671	K1 SECURITY BEGANY	SC BEGANY SRL	18/10/2017
089777	M 2007 09685	ARS NOVA PERFORMANŢĂ ŞI PASIUNE	SC ARS NOVA SRL	18/10/2017
089778	M 2007 09691	KRONSTADT TRADE CENTER	SC KRONSTADT AGENTIE IMOBILIARA SRL	18/10/2017
089779	M 2007 09696	TACKO	SC TRANS ALICOM 2000 SRL	18/10/2017
089780	M 2007 09737	TOT MAI PUTERNICI SPI SECURITY PRIVAT INTERVENTIE	SC SECURITY PRIVAT INTERVENTIE SRL	19/10/2017
089781	M 2007 09738	BNI	BNI Global, LLC.	19/10/2017
089782	M 2007 09876	MIKY CE BUN GUST!	SC MIKY SRL	24/10/2017
089783	M 2007 09877	SANTIVIA	SC ANGST RO SA	24/10/2017
089795	M 2007 09704	LENTICARD	SC LABORMED-PHARMA SA	18/10/2017

Nr. marcă	Nr. depozit	Denumire marcă	Titular	Dată expirare
089796	M 2007 09705	CORDIPREV	SC LABORMED-PHARMA SA	18/10/2017
089797	M 2007 09706	CORDIPROT	SC LABORMED-PHARMA SA	18/10/2017
089809	M 2007 09856	PRORASTER	SC WERSCHULZ PUBLICATII SPECIALIZATE SRL	23/10/2017
089945	M 2007 09821	MD METALICPLAS DISTRIBUTION	SC METALICPLAS DISTRIBUTION SRL	23/10/2017
089946	M 2007 09901	CINCINNATI MILACRON	SC SAMI SERVICE TECH SRL	25/10/2017
089947	M 2007 09925	MV GRUP CONSTRUCT	SC MV GRUP CONSTRUCT SRL	25/10/2017
089948	M 2007 09979	ŢEPEŞ LAND	SC NAUTIC LIFE SRL	26/10/2017
089949	M 2007 09980	CASTELUL ŢEPEŞ	SC NAUTIC LIFE SRL	26/10/2017
090013	M 2007 09692	PANOTERM TOTUL PENTRU HALE INDUSTRIALE	SC PANOTERM SRL	18/10/2017
090014	M 2007 09855	PAGINI POLIGRAFICE	SC WERSCHULZ PUBLICATII SPECIALIZATE SRL	23/10/2017
090019	M 2007 09643	COLINELE DRAGUSINILOR	SC HARD DISCOUNT SRL	17/10/2017
090020	M 2007 09728	PITCHMAN & THRUSTERS	SC MEDUSA CONCEPT SRL	19/10/2017
090021	M 2007 09800	SHOP MANIA	SC SHOPMANIA NET SRL	23/10/2017
090022	M 2007 09878	BL RALCONS	SC BL RALCONS SRL	24/10/2017
090023	M 2007 09939	EGGENBERG	DUMITRESCU MIHAI ANDREI	25/10/2017
090024	M 2007 09961	CREATIVE FLOORING	FLOWCRETE ROMANIA SRL	26/10/2017
090025	M 2007 09970	STARTONIGHT	SC STARTONIGHT INDUSTRIES SRL	26/10/2017
090026	M 2007 10030	TLG23	SC GECSAT SA	30/10/2017
090027	M 2007 10058	LE GENDARME	SC PRINCIPAL COMPANY SA	30/10/2017
090028	M 2007 10065	VRANCART VRANCART ARE GRIJA DE TINE!	SC VRANCART SA	31/10/2017
090029	M 2007 10066	VRANCART...ARE GRIJA DE TINE!	SC VRANCART SA	31/10/2017

Nr. marcă	Nr. depozit	Denumire marcă	Titular	Dată expirare
090039	M 2007 09654	CORTEZ	NIKE INNOVATE C.V.	17/10/2017
090040	M 2007 09677	ST ŞTEFAN TRUST IMPEX	STEFAN AUREL	18/10/2017
090041	M 2007 09781	REGUN	HEINEKEN ROMÂNIA SA	22/10/2017
090042	M 2007 09782	REGUN	HEINEKEN ROMÂNIA SA	22/10/2017
090043	M 2007 09657	EVENSYS	SC EVENSYS CONSULT SRL	17/10/2017
090044	M 2007 09659	PRFORUM	SC EVENSYS CONSULT SRL	17/10/2017
090045	M 2007 09801	ARAGON TRANS	ARAGON TRANS SRL	23/10/2017
090050	M 2007 09687	IRIS PAZA SI PROTECTIE	SC IRIS PROTECTIE SI PAZA SRL	18/10/2017
090051	M 2007 09697	STARCRAFT	SC ADI- ELA COM SRL	18/10/2017
090066	M 2007 09646	APLABITUSTOP	S.C. ATLAS PAINTS S.R.L.	17/10/2017
090067	M 2007 09650	STIEFEL	Stiefel Laboratories, Inc.	17/10/2017
090068	M 2007 09662	GHIMPELE BANATEAN	SC TV ANTENA 1 SA	18/10/2017
090069	M 2007 09663	GHIMPELE DOBROGEAN	SC TV ANTENA 1 SA	18/10/2017
090070	M 2007 09664	GHIMPELE MOLDOVEAN	SC TV ANTENA 1 SA	18/10/2017
090071	M 2007 09665	GHIMPELE OLTEAN	SC TV ANTENA 1 SA	18/10/2017
090072	M 2007 09666	GHIMPELE TRANSILVAN	SC TV ANTENA 1 SA	18/10/2017
090077	M 2007 09753	DOMESTA	SC ROMEX TRADING INTERNATIONAL SRL	22/10/2017
090085	M 2007 09708	PANEUROGAL	SC PANEUROGAL SRL	19/10/2017
090086	M 2007 09906	JOYCAFFE ENJOY IT, JOIN US!	SC PESA RAY COM SRL	25/10/2017
090088	M 2007 09921	BROMFLUEX	SC BIO EEL SRL	25/10/2017
090089	M 2007 09922	ROMPREST	SC COMPANIA ROMPREST SERVICE SA	25/10/2017

Nr. marcă	Nr. depozit	Denumire marcă	Titular	Dată expirare
090111	M 2007 09707	FACTOR	SC FILM FACTOR SRL	19/10/2017
090112	M 2007 09714	COLICARBIN	SC BIOFARM SA	19/10/2017
090114	M 2007 09719	PROMANCE INTERNATIONAL	CME MEDIA PRO B.V.	19/10/2017
090115	M 2007 09720	PROMANCE	CME MEDIA PRO B.V.	19/10/2017
090116	M 2007 09721	LONCOLOR ESSENCE	SC PAPILLON LABORATOIRES COSMETIQUES SRL	19/10/2017
090117	M 2007 09722	LONCOLOR ESSENSE	SC PAPILLON LABORATOIRES COSMETIQUES SRL	19/10/2017
090118	M 2007 09723	LONCOLOR GLAM	SC PAPILLON LABORATOIRES COSMETIQUES SRL	19/10/2017
090119	M 2007 09724	LONCOLOR EN VOGUE	SC PAPILLON LABORATOIRES COSMETIQUES SRL	19/10/2017
090120	M 2007 09749	BURRANA QUALITY WORLD WIDE	BURLICA ANA CORNELIA VERONICA	19/10/2017
090121	M 2007 09780	COOLEXPRESS	SC ETA GROUP SRL	22/10/2017
090122	M 2007 09783	G4I GRUP 4 INSTALATII URMEAZA CALEA ENERGIILOR	SC GRUP 4 INSTALATII SA	22/10/2017
090123	M 2007 09784	COPELAND EAZYCOOL	EMERSON CLIMATE TECHNOLOGIES, INC.	22/10/2017
090124	M 2007 09793	VIP MODELS	MOISE SILVIA GINA	22/10/2017
090125	M 2007 09794	VIP CONCIERGE	MOISE SILVIA GINA	22/10/2017
090126	M 2007 09807	MINISTELARI	WALMARK AS	23/10/2017
090127	M 2007 09808	ŞTEFĂNEŞTI IN FOREST	SC RO STAR SA	23/10/2017
090128	M 2007 09831	PET TV	SC CAINI UTILITARI SRL	23/10/2017
090129	M 2007 09839	URBAN SELECTION	SC PRIER CD INVEST SRL	23/10/2017
090130	M 2007 09885	LUNO	SC MIZARA IMPEX SRL	24/10/2017
090131	M 2007 09893	SA AI POFTA BOIERULE!	SC DINADI SRL	24/10/2017
090134	M 2007 09955	DJ AWARDS	SC TV TALENT STUDIO SRL	26/10/2017

Nr. marcă	Nr. depozit	Denumire marcă	Titular	Dată expirare
090135	M 2007 09717	AQUATOR SISTEME DE TRATARE A APEI	SC AQUATOR SRL	19/10/2017
090137	M 2007 09863	VIAŢA, IN FIECARE PICATURA	SC RIO BUCOVINA SRL	24/10/2017
090138	M 2007 09882	CRAMA DOMNITEI	SC COMOARA PIVNITEI SRL	24/10/2017
090139	M 2007 09928	SEX BOMB	WENRUI COMTRADING SRL	25/10/2017
090140	M 2007 09667	GHIMPELE DE CAPITALĂ	SC TV ANTENA 1 SA	18/10/2017
090141	M 2007 09668	MENTAL 5S	JULIEN VIRGIL BRATU	18/10/2017
090142	M 2007 09694	AMIMO	ICS INVESTMENTS OU	18/10/2017
090143	M 2007 09695	SWORDFLEX	SC TEMAD CO SRL	18/10/2017
090144	M 2007 09718	HAPPY PLANET KIDS	SC HAPPY PLANET KIDS INTERNATIONAL SRL	19/10/2017
090145	M 2007 09768	DONIS - ACCES FARA BARIERE	SC DONIS SRL	22/10/2017
090146	M 2007 09965	TELE TRANSI VOX	SC PROSPER MOD SRL	26/10/2017
090147	M 2007 09966	TELE TRANSI INFO	SC PROSPER MOD SRL	26/10/2017
090148	M 2007 09982	WU XING DRIVE CINE-A PUS WU XING ÎN DRUM...	SC CSC EXIM'92 SRL	29/10/2017
090149	M 2007 09983	CINE-A PUS WU XING IN DRUM...	SC CSC EXIM'92 SRL	29/10/2017
090150	M 2007 09795	VIP MODELS & CONCIERGE	MOISE SILVIA GINA	22/10/2017
090151	M 2007 09857	STIRO-THERM	SC EUROPLAST INDUSTRIES SRL	24/10/2017
090152	M 2007 09858	STYRO-THERM	SC EUROPLAST INDUSTRIES SRL	24/10/2017
090153	M 2007 09869	KAMIS	MCCORMICK POLSKA S.A.	24/10/2017
090154	M 2007 09891	POWERED BY SNAPDRAGON	QUALCOMM INCORPORATED	24/10/2017
090155	M 2007 09904	SERENA RELAXING APARTMENTS	SC AND CONSTRUCT CONSULT SRL	25/10/2017
090167	M 2007 09886	STOCKHIT	S.C. ROMCAPITAL GROUP S.R.L.	24/10/2017

Nr. marcă	Nr. depozit	Denumire marcă	Titular	Dată expirare
090168	M 2007 09935	NENI	SC MARNICO CHIMPROD SRL	25/10/2017
090169	M 2007 09956	STARR INTERNATIONAL INVESTMENTS	STARR INTERNATIONAL COMPANY, INC. A PANAMA CORPORATION	26/10/2017
090170	M 2007 09963	GASTROMEDIA	SC BORO INFO SRL	26/10/2017
090179	M 2007 09765	CORALLIA HOLLIDAY APARTMENTS	SC WESTHOUSE GROUP SRL	22/10/2017
090180	M 2007 10044	MOTOR SIDE CONTROL. ATTITUDE. SELF-ESTREEM.WE AGREE.	SC MOTOR SIDE SRL	30/10/2017
090181	M 2007 10045	ACTIONLAND	SC TRAILER SRL	30/10/2017
090182	M 2007 10073	ZIUA TEHNOLOGIEI	SC PRIMEX SA	31/10/2017
090189	M 2007 09929	SIGNAL WHITE NOW	UNILEVER N.V.	25/10/2017
090190	M 2007 09954	AH AMZEI HOTEL BUCHAREST ROMANIA	SC INTERNATIONAL TURISM SRL	26/10/2017
090191	M 2007 09960	EVW - EVW HOLDING	SC EVW HOLDING SRL	26/10/2017
090207	M 2007 09773	WALK HARD	SC DANDOR SRL	22/10/2017
090208	M 2007 09774	GOLDWIN	SC DANDOR SRL	22/10/2017
090212	M 2007 09832	OFFICE SHOES	Shoebox Kft	23/10/2017
090213	M 2007 09841	OOPY	SC OOPY ARHITECTURA SRL	23/10/2017
090214	M 2007 09888		BRISTOL MYERS SQUIBB COMPANY	24/10/2017
090215	M 2007 09889	MINIMACIN	NOVARTIS AG	24/10/2017
090216	M 2007 09926	ZILE FERICITE SI NOPTI LINISTITE	SC POINT DISTRIBUTION GRUP SRL	25/10/2017
090217	M 2007 09999	CP CAPITAL PLAZA HOTEL	SC CORVINUS INTERNATIONAL SRL	29/10/2017
090218	M 2007 09672	MISCHIEVOUSCOLOR FULYUMMY	WM. WRIGLEY JR. COMPANY	18/10/2017
090219	M 2007 09673	KICK UP A GEAR	WM. WRIGLEY JR. COMPANY	18/10/2017

Nr. marcă	Nr. depozit	Denumire marcă	Titular	Dată expirare
090220	M 2007 09674	ORBIT CLEAN	WM. WRIGLEY JR. COMPANY	18/10/2017
090221	M 2007 09693	IMAGE SMART	ANTALIS SA	18/10/2017
090222	M 2007 09729	TANDRESSE	SC ARMETAL TRADING SRL	19/10/2017
090223	M 2007 09730	INTERLACTA	SC MC MARKETING SRL ASOCIATIA PATRONALA ROMANA DIN INDUSTRIA LAPTELUI	19/10/2017
090224	M 2007 09734	KEVIN	SC KEVIN IMPEX SRL	19/10/2017
090225	M 2007 09736	GENERAL RASCU	SC TENUTA ODOBESTI SRL	19/10/2017
090226	M 2007 09752	MARASPED	SC MARASPED INTERTRANS SRL	19/10/2017
090227	M 2007 09864	G GRUNBERG	SC JUGUAR IMP SRL	24/10/2017
090228	M 2007 09880	MANASTUR	SC PRODVINALCO SA	24/10/2017
090229	M 2007 09894	RĂMÂN ROMÂN ÎN EUROPA	PARTIDUL NATIONAL TARANESC CRESTIN DEMOCRAT	24/10/2017
090230	M 2007 09895	MASTRELLE	SC LOOK AHEAD SRL	24/10/2017
090231	M 2007 09952	CE SE ÎNTÂMPLĂ DOCTORE?	SC PRO TV SA	26/10/2017
090232	M 2007 09967	RADIO TRANSI VOX	SC PROSPER MOD SRL	26/10/2017
090233	M 2007 09968	RADIO TRANSI INFO	SC PROSPER MOD SRL	26/10/2017
090234	M 2007 09969	NET TRANSI INFO	SC PROSPER MOD SRL	26/10/2017
090236	M 2007 09675	BALBEC FOARTE APROAPE.	SC RODIPET RETAIL SRL	18/10/2017
090237	M 2007 09676	E KITCHEN	SC ROBOSOFT SRL	18/10/2017
090238	M 2007 10005	FITERMAN	SC FITERMAN PHARMA SRL	29/10/2017
090239	M 2007 10025	VIGO	SC PROFIPET COM SRL	30/10/2017
090240	M 2007 10027	REFIN	SC PROFIPET COM SRL	30/10/2017
090242	M 2007 10023	JEORJETTE	SC PLASTIMPEX SRL	30/10/2017

Nr. marcă	Nr. depozit	Denumire marcă	Titular	Dată expirare
090243	M 2007 10049	LA PETALE	SC STANDARD SNACKS SRL	30/10/2017
090257	M 2007 09912	ALFARO SECURITY	SC ALFARO SECURITY SRL	25/10/2017
090258	M 2007 09918	IMOBILAND CONFORT	SC IMOBILAND CONFORT SRL	25/10/2017
090259	M 2007 09837	BEST DISTRIBUTION	SC BEST DISTRIBUTION SRL	23/10/2017
090260	M 2007 10076	ALICAT GAMES	SC ALICAT CONSULTING SRL	31/10/2017
090269	M 2007 10000	ICEPRONAV	SC ICEPRONAV SA	29/10/2017
090270	M 2007 10020	ARSSM-ASOCIATIA ROMANA PENTRU SANATATE SI SECURITATE IN MUNCA	ASOCIATIA ROMANA PENTRU SANATATE SI SECURITATE IN MUNCA	30/10/2017
090280	M 2007 10051	KRONER	SC ROMSTAL IMEX SRL	30/10/2017
090281	M 2007 10053	SIRIUS	SC ROMSTAL IMEX SRL	30/10/2017
090282	M 2007 10055	ODISEEA	SC ROMSTAL IMEX SRL	30/10/2017
090297	M 2007 09950	GTL GRUP TERMLOC	SC GRUP TERMLOC SA	25/10/2017
090298	M 2007 10003	COMPANIA DE PAZA EUROGRUP	SC COMPANIA DE PAZA EUROGRUP SRL	29/10/2017
090300	M 2007 09890	GESTIONE SINISTRI	CHIRIAC VIRGIL SORIN	24/10/2017
090301	M 2007 10004	CITROEN FINANCE	AUTOMOBILES CITROEN	29/10/2017
090302	M 2007 10006	FAMILYKIT	SC PROINVEST GROUP SRL	29/10/2017
090303	M 2007 10021	BLAXY GIRLS	IONITA CONSTANTIN	30/10/2017
090304	M 2007 10022	POUR HOMME	IONITA CONSTANTIN	30/10/2017
090305	M 2007 10024	CRESSENT	SC CRESSENT IMPORT EXPORT SRL	30/10/2017
090306	M 2007 10029	PROFIPET	SC PROFIPET COM SRL	30/10/2017
090307	M 2007 10031	ANGEL SECURITY	SC ANGEL SECURITY SRL	30/10/2017

Nr. marcă	Nr. depozit	Denumire marcă	Titular	Dată expirare
090308	M 2007 10059	LAY'S PATRU ANOTIMPURI	PEPSICO INC.	30/10/2017
090309	M 2007 10060	SECOND CUP	THE SECOND CUP COFFEE COMPANY INC.	30/10/2017
090310	M 2007 10061	THE SECOND CUP	THE SECOND CUP COFFEE COMPANY INC.	30/10/2017
090311	M 2007 10062	ESTAND	STANCESCU ALIN CRISTIAN STANCESCU ANCA	30/10/2017
090312	M 2007 10071	GH GINA HESS	SC AVANTI IMPEX 2000 SRL	31/10/2017
090313	M 2007 10033	TACHOSAFE	SC CERTSIGN SRL	30/10/2017
090326	M 2007 10103	CADRAN	SC RED MANAGEMENT CAPITAL SRL	31/10/2017
090330	M 2007 10078	FREEDOM TO FOCUS ON YOUR BUSINESS	SC CENTRUL DE SOFT SRL	31/10/2017
090342	M 2007 09684	WWW.KRASATA.RO	SC BLUE KRASATE SRL	18/10/2017
090347	M 2007 10043	DISPLAYS 4U	SC J & J GROUP SRL	30/10/2017
090348	M 2007 10057	LA BAIONNETTE	SC PRINCIPAL COMPANY SA	30/10/2017
090349	M 2007 10084	INDEPENDENT GUARD SECURITY COMPANY IGS	SC INDEPENDENT GUARD SECURITY COMPANY SRL	31/10/2017
090350	M 2007 10085	PROD ALCAR	SC PRODALCAR IMPEX SRL	31/10/2017
090351	M 2007 10089	FILIERA CALITATII CARREFOUR	CARREFOUR SOCIETE ANONYME A DIRECTOIRE ET CONSEIL DE SURVEILLANCE	31/10/2017
090352	M 2007 10100	UNIUNEA NATIONALA A NOTARILOR PUBLICI DIN ROMANIA LEX PACTA MCMXCV SOCIETATEA CIVILA MENTOR BIROU NOTARIAL	SOCIETATEA CIVILA MENTOR BIROUL NOTARIAL	31/10/2017
090353	M 2007 10101	UMD UNIVERSAL MEDIA DISC	KABUSHIKI KAISHA SONY COMPUTER ENTERTAINMENT (SONY COMPUTER ENTERTAINMENT INC)	31/10/2017
090380	M 2007 10007	BROWN SUGAR	BRONESCU PETRE	29/10/2017
090381	M 2007 10110	HOUSEXPERT	NEDELCUTA CAMELIA ELENA	31/10/2017

Nr. marcă	Nr. depozit	Denumire marcă	Titular	Dată expirare
090443	M 2007 10097	PARFUMURI CELEBRE MINIATURI AUTENTICE ALE CELOR MAI CUNOSCUTE MARCI DE PARFUMURI	DE AGOSTINI HELLAS LTD	31/10/2017
090514	M 2007 09934	ALLE	SC FITERMAN PHARMA SRL	25/10/2017
090738	M 2007 10047	NUM NUMS	SC STANDARD SNACKS SRL	30/10/2017
090739	M 2007 10048	BĂRĂGAN	SC STANDARD SNACKS SRL	30/10/2017
090761	M 2007 09767	MLX BIKE WEAR	SC TOP MOTOR SRL	22/10/2017
090762	M 2007 09791	SEVA SALON DE ENERGIE VERDE	SC AB PLUS EVENTS SRL	22/10/2017
090816	M 2007 09744	CU APA MINERALA NATURALA BIBORTENI BIBO ORANGE	SC BIBORTENI SRL	19/10/2017
090817	M 2007 09862	VIF IMPEX '97	SC VIF IMPEX 97 SRL	24/10/2017
090825	M 2007 10111	TOP BUSINESS	TOP BUSINESS INTERNATIONAL SRL	31/10/2017
090842	M 2007 09778	HOTEL CENTRAL	SC ROCOM CENTRAL SA	22/10/2017
090856	M 2007 09899	GALATEA TRAVEL	SZUCS NOEMI EVA	25/10/2017
090892	M 2007 09745	CU APA MINERALA NATURALA BIBORTENI BIBO TROPICAL	SC BIBORTENI SRL	19/10/2017
090893	M 2007 09746	CU APA MINERALA NATURALA BIBORTENI BIBO SOC SI LAMAIE	SC BIBORTENI SRL	19/10/2017
090894	M 2007 09747	CU APA MINERALA NATURALA BIBORTENI BIBO LAMAIE VERDE	SC BIBORTENI SRL	19/10/2017
090895	M 2007 09748	CU APA MINERALA NATURALA BIBORTENI BIBO MERE	SC BIBORTENI SRL	19/10/2017
091174	M 2007 09826	DIESELPOINT	SC OSCAR DOWNSTREAM SRL	23/10/2017

Nr. marcă	Nr. depozit	Denumire marcă	Titular	Dată expirare
091199	M 2007 09905	AEQUILIBRIUM	SC MASTER MIND PM CONSULTING & TRADING SRL	25/10/2017
091293	M 2007 10067	BCR ELEVAT	BCR ASIGURARI DE VIATA SA	31/10/2017
091294	M 2007 10099	NEXT DESIGN A LIFETIME IN LEATHER	SC NEXT DESIGN SRL	31/10/2017
091295	M 2007 09842	ALTERNATIVE TRAVEL	GOEAN ILIUTA	23/10/2017
091303	M 2007 09962	COFETARUL BRUTARUL	SC BORO INFO SRL	26/10/2017
091478	M 2007 09754	CASA BIANCO	SC ROMEX TRADING INTERNATIONAL SRL	22/10/2017
091537	M 2007 09645	LIDER	S.C. KAMILLE FARM S.R.L.	17/10/2017
091628	M 2007 09733	VILA VERDE	SC VILA VERDE SRL	19/10/2017
091637	M 2007 09945	ROREN	REALTORNET BURSA DE VALORI IMOBILIARE SRL	25/10/2017
091650	M 2007 09872	LA FERMA ŞTII CE MĂNÂNCI	SC AGROLI GROUP SRL	24/10/2017
091651	M 2007 10016	TEOPITICOT	SC TEOPITICOT SRL	30/10/2017
091710	M 2007 09686	SERVICE GUARD SG	SC SERVICE GUARD SRL	18/10/2017
091728	M 2007 09649	REDICS	TEKIN MEHMET	17/10/2017
091789	M 2007 09924	GICA IMPORT EXPORT ITALIA	SC GICA IMPORT EXPORT ITALIA SRL	25/10/2017
091804	M 2007 09679	RAALS BOOKING	STEFAN AUREL	18/10/2017
091820	M 2007 09903		SC VICTORIANA EXCLUSIV SRL	25/10/2017
091855	M 2007 09777	IANA SUC DE MERE NATUR	SC IANA PRODUCT SRL	22/10/2017
091883	M 2007 10013	ESSENS	SC TERAPIA SA	30/10/2017
091935	M 2007 09758	S SECURITY	DEFENDER GUARD SRL	22/10/2017
091979	M 2007 09938	HIRTER	DUMITRESCU MIHAI ANDREI	25/10/2017
092063	M 2007 09823	B DECORSHOP SOUVENIR	SC PRO ART COMPANY SRL	23/10/2017

Nr. marcă	Nr. depozit	Denumire marcă	Titular	Dată expirare
092066	M 2007 10098	TUICA DE VALENI	PRIMARIA VALENII DE MUNTE SC EMICO PRODCOMSERVIMPEX SRL	31/10/2017
092154	M 2007 09700	ASGROW VEGETABLE SEEDS	MONSANTO TECHNOLOGY LLC	18/10/2017
092155	M 2007 09995	CODUL LUI MERLOT	SC VINEXPORT SA	29/10/2017
092156	M 2007 09996	VISUL UNEI NOPTI CU FETEASCA REGALA	SC VINEXPORT SA	29/10/2017
092198	M 2007 09907	OUTDOOR MAGAZIN	SC OUTDOOR MAGAZIN SRL	25/10/2017
092213	M 2007 09887	HAPPY RENT A CAR	SC ADORA TRAVEL INVEST SRL	24/10/2017
092214	M 2007 09892	BREW LOCATE	QUALCOMM INCORPORATED	24/10/2017
092409	M 2007 09797	THE WEDDING PLANNER	SC EUROSKIES CONSULTING SRL	22/10/2017
092412	M 2007 09641	DOCTOR LUCA	SC DOCTOR LUCA SRL	17/10/2017
092450	M 2007 09971	ENEL SERVICII	ENEL S.p.A.	26/10/2017
092499	M 2007 09847	TEKNOSA	TEKNOSA IC VE DIŞ TICARET ANONIM ŞIRKETI	23/10/2017
092536	M 2007 09763	CENTRAL APARTMENTS	SC WESTHOUSE GROUP SRL	22/10/2017
092537	M 2007 09825	ARBO SFERA	ARBOmedia SRL	23/10/2017
092538	M 2007 10064	GALORA	SC ARCTICA TRADING SRL	30/10/2017
092592	M 2007 09820	ARTICA SPORTSWEAR & WORKWEAR ESTABLISHED 1992 AUTHENTIC QUALITY	SC ARTICA SRL	23/10/2017
092614	M 2007 09796	JIDVEI	SC JIDVEI SRL FILIALA ALBA	22/10/2017
092646	M 2007 09902	L' ARMOIRE	SC VICTORIANA EXCLUSIV SRL	25/10/2017
092671	M 2007 09897	G.P.S. SECURITY CO.	SC G.P.S. SECURITY CO. SRL	25/10/2017
092693	M 2007 10079	COMPANY DATA MANAGEMENT SOFTWARE	SC CENTRUL DE SOFT SRL	31/10/2017

Nr. marcă	Nr. depozit	Denumire marcă	Titular	Dată expirare
092694	M 2007 10080	CDS CENTRUL DE SOFTWARE	SC CENTRUL DE SOFT SRL	31/10/2017
092702	M 2007 10077	CAR FLEET MANAGEMENT SOFTWARE	SC CENTRUL DE SOFT SRL	31/10/2017
092827	M 2007 09838	PATROL SECURITY SYSTEMS	SC PATROL SECURITY SYSTEMS SRL	23/10/2017
092947	M 2007 09670	ACT AGENTIA DE CADASTRU SI TOPOGRAFIE	CIHODARU NICOLAI BOGDAN	18/10/2017
092948	M 2007 09678	RS TRAVEL	STEFAN AUREL	18/10/2017
092949	M 2007 09868	IMOBILIARE CONSTĂNŢENE	RADIKA VERLAG AG	24/10/2017
092983	M 2007 10002	PUBLISCOP TELEVIZIUNEA AFACERII TALE	SC 2MDG GRUP SRL	29/10/2017
093122	M 2007 09874	AVICOLA CREVEDIA	SC AGROLI GROUP SRL	24/10/2017
093123	M 2007 09875	AMAVIA	SC AMAVIA CONSULT SRL	24/10/2017
093124	M 2007 09930	ALIX AVIEN JILMAX	SC ALIX AVIEN COSMETICS SRL	25/10/2017
093125	M 2007 09933	SHOPIX	SC CLICK UNIVERS SRL	25/10/2017
093184	M 2007 09997	LOTUS ROUA	SC LOTUS 95 COSMETICS SRL	29/10/2017
093263	M 2007 09870	DANGAR CONSTRUCT	SC DANGAR CONSTRUCT SRL	24/10/2017
093264	M 2007 09900	MILACRON MANUFACTURING TECHNOLOGIES	SC SAMI SERVICE TECH SRL	25/10/2017
093274	M 2007 09914		SC TOTAL TIM PROTECTION SRL	25/10/2017
093289	M 2007 09669	ARISTOCRAT	SC OENOTERRA SRL	18/10/2017
093291	M 2007 09919	BOOM ONLINE ADVERTISING	SC NETBRIDGE INVESTMENTS SRL	25/10/2017
093292	M 2007 09949	LA DONNA DEL SOL	VOICULESCU ADRIAN	25/10/2017
093304	M 2007 09760	WESTHOUSE DEVELOPING COMMUNITIES	SC WESTHOUSE GROUP SRL	22/10/2017

Nr. marcă	Nr. depozit	Denumire marcă	Titular	Dată expirare
093312	M 2007 09639	OPTIMUS	TEVEDO STORM LLC	17/10/2017
093375	M 2007 10008	AVENTURI CU GULLIVER	SC D-TOYS SRL	30/10/2017
093395	M 2007 09762	WESTHOUSE DEVELOPING COMMUNITIES	SC WESTHOUSE GROUP SRL	22/10/2017
093396	M 2007 09764	WESTHOUSE DEVELOPING COMMUNITIES	SC WESTHOUSE GROUP SRL	22/10/2017
093515	M 2007 09909	CREDIT EUROPE BANK	CREDIT EUROPE BANK (ROMANIA) SA	25/10/2017
093516	M 2007 10050	LILLO PALILLO PRETZEL STICKS	SC STANDARD SNACKS SRL	30/10/2017
093517	M 2007 10072	CREDIT EUROPE BANK	CREDIT EUROPE BANK (ROMANIA) SA	31/10/2017
093552	M 2007 09803	REZON MEDIA GRUP TAX MANAGEMENT EDIŢIE SPECIALIZATĂ ÎN DOMENIUL FISCALITĂŢII	SC REZON MEDIA GRUP SRL	23/10/2017
093576	M 2007 09859	EUROMETAL BUILDING THE FUTURE!	SC EUROMETAL SRL	24/10/2017
093608	M 2007 09908	CREDIT EUROPE BANK	CREDIT EUROPE BANK (ROMANIA) SA	25/10/2017
093609	M 2007 09910	CREDIT EUROPE BANK	CREDIT EUROPE BANK (ROMANIA) SA	25/10/2017
093610	M 2007 09911	CREDIT EUROPE BANK	CREDIT EUROPE BANK (ROMANIA) SA	25/10/2017
093640	M 2007 09740	LABORATOR DR. FISCHER PARTENERUL DUMNEAVOASTRA IN TEHNICA DENTARA	SC DR. FISCHER-LABORATOR DENTAR SRL	19/10/2017
093641	M 2007 09741	LABORATOR DR. FISCHER PARTENERUL DUMNEAVOASTRA IN TEHNICA DENTARA	SC DR. FISCHER-LABORATOR DENTAR SRL	19/10/2017
093666	M 2007 09896	BIOMEDICA	SC IORGA SRL	25/10/2017
093849	M 2007 10015	CTC	SC CORA TRADE CENTER SRL	30/10/2017
093901	M 2007 10096	REIS REAL ESTATE INVESTORS' SOCIETY	SC EVENSYS CONSULT SRL	31/10/2017

Nr. marcă	Nr. depozit	Denumire marcă	Titular	Dată expirare
093931	M 2007 09981	ENJOY!	SC PET PRODUCT SRL	26/10/2017
093932	M 2007 10035	EUBIOTIC	SC LABORMED-PHARMA SA	30/10/2017
093933	M 2007 10069	CASA VIKINGILOR LOCUL UNDE SE MANANCA MULT SI BINE	MUNTEANU MARIUS P.F.	31/10/2017
093934	M 2007 10070	CASA PIRAŢILOR	MUNTEANU MARIUS P.F.	31/10/2017
093935	M 2007 10095	INSPIRE MARKETING	SC EVENSYS CONSULT SRL	31/10/2017
093943	M 2007 09959	P & P	SC P & P SRL	26/10/2017
094065	M 2007 09636	DRAGA ŞANI	SC CRAMA SPARLENI SRL	17/10/2017
094066	M 2007 09756	ECO BROKER	PAULENCO SEBASTIAN	22/10/2017
094095	M 2007 09633	CEFIN LOGISTICS PARK ARAD	CEFIN LOGISTIC PARK ARAD SRL	17/10/2017
094159	M 2007 10032		SC TRAX SRL	30/10/2017
094169	M 2007 10104	RED PROJECTS	SC RED MANAGEMENT CAPITAL SRL	31/10/2017
094250	M 2007 09716	11 PENTRU ROMANIA	SC ANTENA 2 SA	19/10/2017
094481	M 2007 09871	CARMEN POENARU CREATION	CARMEN POENARU	24/10/2017
094674	M 2007 09948	NELMAR	SC NELMAR SRL	25/10/2017
094713	M 2007 10017	COFFEETA	GRUPA MASPEX Sp. z. o. o. S.K.A.	30/10/2017
094751	M 2007 09637	CRAMELE MEREY	SC VINOTECA GHERASIM CONSTANTINESCU SRL	17/10/2017
094824	M 2007 09927	COPIL SANATOS	SC TURTLE MEDIA SRL	25/10/2017
094927	M 2007 09759	ACTIVE TRAINING	SC TARGET ACTIVE TRAINING SRL	22/10/2017
094928	M 2007 10014	KRONSTADT PLAZA	SC KRONSTADT AGENTIE IMOBILIARA SRL	30/10/2017
095001	M 2007 10088	EVENT MANAGEMENT	SC ALFA TRAVEL SRL	31/10/2017

Nr. marcă	Nr. depozit	Denumire marcă	Titular	Dată expirare
095093	M 2007 09648	SUSPENSE	TEKIN MEHMET	17/10/2017
095111	M 2007 10046	GRAAL TV	SC EUROPE MEDIA SRL	30/10/2017
095257	M 2007 09731	SUA CARA	SC TEDY'S COM SRL	19/10/2017
095258	M 2007 09834	CD MEDIA	SC BEST DISTRIBUTION SRL	23/10/2017
095259	M 2007 09835	BEST GAMES	SC BEST DISTRIBUTION SRL	23/10/2017
095264	M 2007 09660	REIS	SC EVENSYS CONSULT SRL	17/10/2017
095265	M 2007 10028	CARESENSE	SC PROFIPET COM SRL	30/10/2017
095291	M 2007 09742	EVOTECH3D HIGH SPEED & HIGH RESOLUTION MILLING TEHNOLOGY	SC SMART DENTAL SERVICES SRL	19/10/2017
095292	M 2007 09743	EVOTECH3D HIGH SPEED & HIGH RESOLUTION MILLING TEHNOLOGY	SC SMART DENTAL SERVICES SRL	19/10/2017
095324	M 2007 10108	HEAVEN	POSTELNICU ROXANA	31/10/2017
095651	M 2007 09898	RELEVANCE PROFITABLE DECISIONS	SC RELEVANCE MANAGEMENT SRL	25/10/2017
095882	M 2007 09698	TOP BUCOVINA	CAMERA DE COMERT INDUSTRIE SI AGRICULTURA SUCEAVA	18/10/2017
096025	M 2007 09689	ATITUDINE ÎN ARGEŞ	SC ATITUDINE MEDIA GRUP SRL	18/10/2017
096138	M 2007 09822	MG TEC GRUP	SC MG TEC GRUP SA	23/10/2017
096327	M 2007 09786	ZOLOTOE COLIE	SC CRAMA CEPTURA SRL	22/10/2017
096875	M 2007 09861	TSSSHIRT BY ANDREEA RAICU	SC RA COMUNICATIONS SRL	24/10/2017
096885	M 2007 09867	IMOBILIARE PLOIEŞTENE	RADIKA VERLAG AG	24/10/2017
096886	M 2007 10102	RED BETA	SC RED MANAGEMENT CAPITAL SRL	31/10/2017
096887	M 2007 10105	RED LAND	SC RED MANAGEMENT CAPITAL SRL	31/10/2017

Nr. marcă	Nr. depozit	Denumire marcă	Titular	Dată expirare
096888	M 2007 10106	RED GAMMA	SC RED MANAGEMENT CAPITAL SRL	31/10/2017
096998	M 2007 09851	EUROPA FM ŞTIRILE CARE CONTEAZĂ.	EUROPE DEVELOPPEMENT INTERNATIONAL ROMANIA	23/10/2017
096999	M 2007 09852	EUROPA FM ŞTIRILE EUROPA FM. AFLI TOTUL LA FIX.	EUROPE DEVELOPPEMENT INTERNATIONAL ROMANIA	23/10/2017
097000	M 2007 09853	EUROPA FM UN RADIO DE MILIOANE DE ROMANI	EUROPE DEVELOPPEMENT INTERNATIONAL ROMANIA	23/10/2017
097001	M 2007 09854	EUROPA FM DACĂ SE ÎNTÂMPLĂ CEVA IMPORTANT AFLAŢI DE LA ŞTIRILE EUROPA FM	EUROPE DEVELOPPEMENT INTERNATIONAL ROMANIA	23/10/2017
097573	M 2007 10056	ZMARANDESCU VIP SECURITY	SC ZMARANDESCU VIP SECURITY SRL	30/10/2017
097697	M 2007 09802	ECOBLOC	SC ROMBETON CONSTRUCT SRL	23/10/2017
097849	M 2007 09972	COTNARI	SC ANGELIS SRL	26/10/2017
099105	M 2007 10107	RED ALPHA	SC RED MANAGEMENT CAPITAL SRL	31/10/2017
100029	M 2007 10086	ELECTROCONSTRUCŢIA ELCO CLUJ	ELECTROCONSTRUCTIA ELCO CLUJ SA	31/10/2017
100373	M 2007 09916	ELECTROTEL E	SOCIETATEA COMERCIALA ELECTROTEL SA	25/10/2017
101128	M 2007 09881	ALESS	SC MAXICARM PROD SRL	24/10/2017
101529	M 2008 03049	LAFAYETTE	MARCUCCI S.P.A.	15/10/2017
102701	M 2007 09850	EUROPA FM CEA MAI BUNĂ MUZICĂ DIN 80' PÂNĂ AZI!	EUROPE DEVELOPPEMENT INTERNATIONAL ROMANIA	23/10/2017
103195	M 2007 09951	HAPPY HOUR	SC PRO TV SA	26/10/2017
103986	M 2007 09840	AXE FRESH CARE	UNILEVER NV	23/10/2017
108460	M 2007 09946	DRACULA DOG SHOW	STAN FLORIAN	25/10/2017
108461	M 2007 09828	INTERFRIG SOLUTII INTELIGENTE DE RACIRE	SC INTERFRIG PLOIESTI SRL SC INTERFRIG GROUP SRL	23/10/2017
108462	M 2007 09755	DERONI	DERONI OOD	22/10/2017

Nr. marcă	Nr. depozit	Denumire marcă	Titular	Dată expirare
108511	M 2007 09829	INTERFRIG GROUP	SC INTERFRIG PLOIESTI SRL SC INTERFRIG GROUP SRL	23/10/2017
125432	M 2012 08017	SPOTFLEX	Hofmann GmbH Maschinenfabrik und Vertrieb	18/10/2017
137818	M 2007 10075	CASA PARIURILOR	HATTRICK BET SRL	31/10/2017

10. DIVERSE

- **LISTA AGENŢIILOR SPECIALIZATE, A CONSILIERILOR ÎN PROPRIETATE INDUSTRIAL Ă ŞI A MANDATARILOR AUTORIZAŢI ÎN PROPRIETATE INDUSTRIALĂ**
- **CENTRE REGIONALE PENTRU PROMOVAREA PROPRIETĂŢII INDUSTRIALE ÎN ROMÂNIA**
- **ANUNŢURI OFICIALE**
- **MATERIALE INFO RMATIVE DIN DOMENIUL PROPRIETĂŢII INDUSTRIALE**

© Toate drepturile sunt rezervate OSIM. Materialele publicate în acest capitol nu vor putea fi reproduse în niciun mod (electronic, prin fotocopiere, prin înregistrare sau în alt mod), fără autorizaţia prealabilă a titularului dreptului de autor.

ROMÂNIA
OFICIUL DE STAT PENTRU INVENŢII ŞI MĂRCI

ORDIN nr. 157
24 iulie 1997

Directorul General al Oficiului de Stat pentru Invenţii şi Mărci,

Având în vedere prevederile art. 14, alin. 3, din Legea 64/1991, privind brevetele de invenţie, şi Regula 2.5, din H.G. 152/92, referitoare la profesia de consilier în proprietate industrială,

ORDIN:

Art. 1. Persoanele ale căror nume figurează în lista anexă la prezentul Ordin, precum şi firmele specializate în proprietate industrială se înscriu în **REGISTRUL NAŢIONAL AL CONSILIERILOR ÎN PROPRIETATE INDUSTRIALĂ**, cu menţionarea specializării.

Art. 2. Prezentul ordin se va publica în Buletinul Oficial de Proprietate Industrială.

Director General

AGENŢIILE SPECIALIZATE ÎN PROPRIETATE INDUSTRIALĂ
pentru luna iunie 2017

Nr.crt.	Data înfiinţării	Nr. registru agenţii	Denumirea completă a cabinetului/agenţiei Adresa Consilieri cu drept de practică	Domenii	Statut juridic
1	27.03.1991	001	**INVENTA – AGENŢIE DE PROPRIETATE INTELECTUALĂ S.R.L.** Bucureşti, Bdul Corneliu Coposu nr. 7, bl. 104, sc. 2, ap.31, sect.3, cod 030602, tel: 021/3200285, fax: 021/3228325, e-mail: contact@inventa.ro, inventa@inventa.ro, turcanu@inventa.ro, Prof. univ. dr. ing. Ţurcanu Constantin, Ing. Velţan Loredana, ec. Bodomoi Otilia Florentina, arh.dr.ing. Ţurcanu Costin Radu	Brevete Mărci Desene Topografii	SRL
2	29.05.1991	002	**ENPORA BRAND MANAGEMENT SRL** Bucureşti, str. George Calinescu nr.52A, ap.1, 011694, tel: 021 2300990; 031 1001634, fax: 021 2302311; 031 1007927, e-mail: pop@patents.ro, www.patents.ro, www.enpora.com Ing. Pop Virginia Daisy, Ing. Popescu Bianu Anca, jur. ing. Gruia Amelia Elena, Stănculescu Anca Elena Florica	Brevete Mărci Desene	SRL
3	23.07.1991	003	**PATENTMARK S.R.L.** Bucureşti str. Dr. N. Turnescu nr. 2,ap.2, sector 5, cod 050467, tel: 021/3121669, fax: 021/3175801, e-mail: office@patentmark.ro, www.patentmark.ro Mohonea Liliana, Mohonea Cristian, Marinescu Ruxandra	Brevete Mărci Desene Topografii	SRL
4	18.12.1991	004	**RODALL AGENŢIE DE PROPRIETATE INDUSTRIALĂ S.R.L.** Bucureşti, Str. Polonă nr. 115, bl. 15, sc. A, ap. 19 sector 1, cod 010497, tel: 021/2108342, 0722 652111, 0745153566, fax:021/2105794, e-mail: office@rodall.ro, info@rodall.ro, www.rodall.ro Jur. Bălan Gheorghiţă, Pescarusu Nicoleta	Brevete Mărci Desene Topografii	SRL
5	25.08.1992	005	**INTELECT S.R.L.** Oradea, B-dul Dacia nr. 48 Bl. D10, Ap.3, cod 410346, tel: 0746835328, 0359402901, fax:0359810501, e-mail: info@intelect.ro, www.intelect.ro Buzlea Elisabeta, Buzlea Mircea Valentin, Buzlea Narcisa Floricica	Brevete Mărci Desene Topografii	SRL
6	04.12.1992	008	**CONSTANTIN GHIŢĂ OFFICE SRL** Timişoara, str. Take Ionescu nr. 24-28 sc. B ap. 2 judetul Timiş, cod 300042, tel/fax: 0256/435976, mobil: 0744 162462, e-mail: ghita@ghitaconstantin.ro, clelia@ghitaconstantin.ro, www.ghitaconstantin.ro Ing. Ghiţă Constantin, Pop Motogna Clelia	Brevete Mărci Desene	SRL

7	13.05.1993	010	**ROMINVENT S.A** Bucureşti, Str. Ermil Pangratti nr. 35, et.1, sect.1, cod 011882, tel: 021/2312515, 2312541, fax: 021/2312550, 2312454, e-mail: office@rominvent.ro Jur. Mocanu Ion, Ing. Cosmina Fierăscu, Ing. Spătaru Daniela, Dr. Ing. Cristina Popa, Ec. Joitoiu Andreea Simona, Bio.Enescu Miruna, jur. Markusev Denisa Mary, ec. Olteanu Camelia, jur. Dragulin Ioana, ing. Petcu Costin, jur. Martinescu Alina Nicoleta, jur. Pavel Laura, Boncea Oana Laura, Dobrescu Teodora Valentina, Ing. Secăreanu Doina	Brevete Mărci Desene Topografii	SA
8	30.03.1995	015	**CABINET M. OPROIU - CONSILIERE ÎN PROPRIETATE INTELECTUALĂ SRL** Bucureşti, Str. Popa Savu, nr. 42, parter, sector 1, cod 011434, P.O.Box 2-229, tel: 021/2602833; 021/ 2602834, fax: 021/2602836; 021/2602835, e-mail: office@oproiu.ro, www.oproiu.ro Fiz. Oproiu Margareta, MBA arh.Vasilescu Raluca, jur. Sturza Ioana, ing.Ene Silvia, ing.chim.Petrea Dana Maria, ing.chim.Filippi Valentina, ing.chim. Georgescu Cristina, ing.mec. Popescu Mariana, jur. Cozorici Violeta, jur. Stănescu Andreea Cosmina	Brevete Mărci Desene Topografii	SRL
9	21.05.1996	017	**LABIRINT AGENŢIE DE PROPRIETATE INTELECTUALĂ** Arad, Str. Coriolan Petreanu nr. 28, cod 310151 tel/fax: 0257/255842, mobil: 0722 458129, e-mail: info@labirint.ro Ing. Ivanca Maria	Brevete Mărci Desene	CI
10	14.11.1996	018	**INTEGRATOR CONSULTING SRL** Cluj Napoca, str. Dunării nr. 25 bl.C1 ap.5, , jud. Cluj, cod 400593, tel/fax: 0264/442817, mobil: 0745235585, e-mail: dorin.isoc@yahoo.com, integrator.consulting@yahoo.com Isoc Dorin	Brevete Mărci Desene	SRL
11	1997	019	**LOYAL PARTNERS -AGENŢIE DE PROPRIETATE INTELECTUALĂ** Galati, Str. Portului nr.23, Parcul De Soft, cam.307, cod 800025, tel/fax: 0236/407032, mobil: 0722 744241, e-mail : office@loyalpartners.ro, www.loyalpartners.ro Punct de lucru: București, sector 5, Splaiul Independenței nr. 17, bl. 101, sc. 4, ap. 65 ing.av. Puşcaşu Dan	Brevete Mărci Desene Topografii	SRL
12	01.07.1997	020	**AGENŢIE DE PROPRIETATE INTELECTUALĂ ŞI TRANSFER DE TEHNOLOGIE -AGPITT-SRL** Bucureşti, B-dul Libertăţii nr. 12, bl.113, sc.2, ap.28, sector 4; cod 040129, CP 42-106, tel: 0213177693, fax: 021/3177584, mobil: 0744293552; 0724539752, e-mail: faighenov@xnet.ro; agpitt@rdsmail.ro, agpittinvent@rdsmail.ro Ing.jur. Faighenov Marioara, Mihăilă George	Brevete Mărci Desene	SRL

13	10.07.1997	016	**MILENIUL 3 – AGENŢIE DE PROPRIETATE INDUSTRIALĂ SRL** Paşcani, Str. Moldovei nr. 10, bl. Crinul, sc. A, ap. 28, jud Iaşi, cod 705200, tel/fax: 0232/719190; mobil: 0740 820582 Ing.Burţilă Ioan	Brevete Mărci Desene	SRL
14	03.10.1997	021	**LAZĂR ELENA** **CABINET DE PROPRIETATE INDUSTRIALĂ** Buzău, Str.Unirii, Bl.16C,Et.3, Ap. 12, cod 120013, OP 1, CP 52, tel./fax: 0238 724262 mobil: 0723 328633, e-mail: cpielena@recomplast.com Lazăr Elena	Brevete Mărci Desene Topografii	CI
15	02.12.1997	023	**“ HARCOV” A.P.I. S.R.L.** Sfântu Gheorghe, jud. Covasna, Str. Nicolae Iorga nr. 61, bl. 10E, sc. B, ap. 9, cod 520089, tel: 0267/352267, 0744435291, e-mail: stanciu@planet.ro, propind@mail.asimcov.ro Stanciu Adelina	Brevete Mărci Desene	SRL
16	18.12.1997	024	**AGENŢIE DE PROPRIETATE INDUSTRIALĂ ŞI TRANSFER TEHNOLOGIC « STOIAN IOAN »** Roman, Bd. Republicii, bl. 46, sc. C, ap. 35, cod 611127, jud. Neamţ, tel/fax : 0333 107383, mobil: 0745 643738, e-mail: istoian2005@yahoo.com Stoian Ioan	Brevete Mărci Desene	CI
17	1998	007	**ROMPROSPER SERVIMPEX SRL** **AGENTIE DE PROPRIETATE INTELECTUALA „PIVA”** Bucureşti, Şos. Mihai Bravu nr. 294, bl.6,sc.B, ap. 63, sector 3, cod 030319, tel: 021.3222857, 0268237214, fax: 0268237214, mobil: 0724880514; 0745130130; 0744536405, 0721989298 e-mail: office@pivaexpert.ro, raluca_pioaru@yahoo.com, mihalache.andra@gmail.com, www.piva.ro conferenţiar univ.dr. Pioaru Mihalache Raluca Andreea	Mărci Desene Brevete	SRL
18	27.04.1998	026	**PIDES CABINET DE PROPRIETATE INDUSTRIALĂ SRL** Bucureşti, Str. Valea Buzăului, nr. 10, bl. G30, ap. 36, sector 3, cod 032334, tel : 0213455351, mobil: 0723 708632, e-mail: pides2004@yahoo.com ing. Şova Dan Eugen	Brevete Mărci Desene Topografii	SRL
19	21.07.1999	028	**NOWAPATENT SRL** Medias, str. Lotru, nr.4, bl.92, ap.1 tel : 0269/841373 ; 0264/833273, fax : 0269/833273 e-mail : nowapatent@birotec.ro office@nowapatent.ro Danciu Ioan	Brevete Mărci Desene	SRL

20	30.08.1999	029	**CABINET DE PROPRIETATE INDUSTRIALĂ "BIONPI"** Bucureşti, 010577, Calea Dorobanţilor 126-130 Bl. 8, et. 9 Ap. 50 sector 1, cod 010577, tel/fax: 021/2316549, 031/8054616, mobil: 0723187944, 0746184697 e-mail: bionpi@rdsmail.ro, bionpi@hotmail.com Ing. Ion Rodica Cocuţa	Brevete Mărci Desene	CI
21	12.11.1999	030	**AGENŢIE DE CONSULTANŢĂ ÎN PROPRIETATE INTELECTUALĂ ŞI TRANSFER DE TEHNOLOGIE « SPRÎNCEANU NICOLAE »** Drobeta Turnu Severin, Str. Gheorghe Ionescu Siseşti nr. 96, bl.E2, sc.1, et. 3, ap.8, cod 220212, tel/fax : 0352801490, mobil :0721796318 e-mail: nicolaesprinceanu@yahoo.com Jur.ing. Nicolae Sprînceanu	Brevete Mărci Desene	CI
22	21.01.2000	031	**CABINET INDIVIDUAL DE PROPRIETATE INDUSTRIALĂ IVĂNESCU GABRIEL DAN** Braşov, Str. Avram Iancu, nr. 48A, sc. B, ap. 10, cod poștal 500086, tel: 0722248415, e-mail: gdivanescu@gmail.com Ivănescu Gabriel Dan	Brevete Mărci Desene	CI
23	15.02.2000	032	**CABINET DE PROPRIETATE INDUSTRIALA ANGHEL LUMINIŢA DOINA** Bucureşti, Str. Gherghitei Nr.1, Bl.94B, Sc. B, Ap.76, Sector 2, fax: 0314013777, tel: 0723301706, e-mail : anghel2na@yahoo.com, anghel2na@gmail.com Ing.av. expert judicar Anghel Luminita Doina	Brevete Mărci Desene	CI
24	24.08.2000	033	**APOSTOL SALOMIA P.F.A.** Galaţi, Str. Reg. 11 Siret nr. 15, bl. E4, Et.3, ap. 54, cod 800333,tel/fax : 0236/436437, mobil : 0766765027, e-mail: saly_apostol@yahoo.com Ing.Apostol Salomia	Brevete Mărci Desene	CI
25	07.09.2000	034	**AGENŢIA DE PROPRIETATE INDUSTRIALĂ - APIA SRL** Bucureşti, Str. Romancierilor nr. 5, bl.C14, sc.B, ap.41, sector 6, cod 061791, tel/fax: 021/7783100, www.mark-apia.ro, e-mail: office@mark-apia.ro Visalom Monica	Mărci Desene	SRL
26	20.11.2000	038	**CABINET INDIVIDUAL' ION FLOREA'** Bucureşti, 010577, Calea Dorobanţilor 126-130, bl.8,et.9,ap.50, sector 1, cod 010577, tel/fax: 021/2316549, mobil: 0724313260, e-mail: iflorea@rdsmail.ro, florea_ion@plic.ro Ing.Ion Florea	Mărci	CI

27	28.11.2000	039	**CABINET IN DIVIDUAL GREAVU DOINA MARIANA** Sibiu, str. Constantin Noica, bl. 2, ap.21, cod 550169 tel:0269/218500, fax:0269/212170, mobil:0766489179, 0731308189, e-mail: aurorapca@yahoo.com, protectro@xnet.ro Ing. Greavu Doina Mariana	Brevete Mărci Desene	CI
28	08.01.2001	041	**CABINET "CECIU GABRIELA" CONSULTANŢĂ ÎN DOMENIUL PROPRIETĂŢII INTELECTUALE** Timişoara, Str. Martir Leonida Banciu, nr. 6, sc. A, ap. 110, jud. Timis, cod postal 300024, fax.: 0256/494846; mobil: 0745 388039, e-mail: gabrielaceciu@yahoo.com Ing.Ceciu Gabriela	Brevete Mărci Desene	CI
29	10.01.2001	042	**CABINET INDIVIDUAL DE PROPRIETATE INDUSTRIALA VLAD CONSTANTIN** Constanta, Bd. 1 decembrie 1918 nr. 5, bl. F16, ap.34, cod 900711, tel/fax: 0241625643, mobil: 0722 370300, 0770251145, www.tehnomarinvent.com e-mail: constantin.vlad@rdslink.ro Vlad Constantin	Brevete Mărci Desene	CI
30	05.03.2001	045	**BROJBY PATENT INNOVATION** Piteşti, Bd. Republicii, bl.212,sc. D, ap.11, jud.Argeş, cod 110176, tel/fax: 0348/412529, mobil: 0745 143095, e-mail: adrian_brojboiu@yahoo.com Brojboiu Dumitru Adrian Florinel	Brevete Mărci Desene	CI
31	12.04.2001	047	**INTELLECTUAL PROPERTY OFFICE SRL** Bucureşti, Str. Alexandru Moruzzi nr. 6, bl. B6, sc. 2, ap.62, sector 3, cod 031155, tel/fax: 021/3262388, mobil: 0745 094241, e-mail: office@ipoffice.ro, natalia.todirica@ipoffice.ro Ciuda Berivoe Anca, Ciuda Berivoe Natalia	Brevete Mărci Desene	SRL
32	07.05.2001	049	**ANDRA MUSATESCU CABINET DE PROPRIETATE INDUSTRIALA** Bucureşti, calea 13 Septembrie nr.121, bl.127, et.5, ap.21, mobil: 0722879810, e-mail: office@andramusatescu.ro, www.andramusatescu.ro Muşatescu Andra Oana	Brevete Mărci Desene Topografii	CI
33	2001	050	**CABINET ACSINTE PAULA-ADRIANA** Bucureşti, bd. Decebal nr. 17, bl. S16, ap. 30, tel: 0213234282, fax: 0213222210, www.legalservices.ro, e-mail: paula@legalservices.ro Av. Acsinte Paula Adriana	Mărci	PF
34	31.05.2001	071	**CONS INTEL BMA CABINET CONSULTANŢĂ** Cart. Dorobanti, nr.2, bl. D2, at.1, ap.5,120087, C.P.8-O.P. 1 Buzau, fax : 0238/719619, tel: 0745086588, e-mail: marius_bozio@yahoo.com Marius Bozioreanu	Brevete Mărci Desene Topografii	CI

35	21.11.2001	055	**ROVALCONS SRL** **AGENŢIE DE PROPRIETATE INTELECTUALĂ** Câmpina, Str. Orizontului, nr.1, bl. R10, et.7, ap.27, Jud. Prahova, cod 105600, tel/fax : 0244371390, mobil : 0722 540580, e-mail: rovalcons@xnet.ro Ioacăra Valentin	Brevete Mărci Desene	SRL
36	2001	057	**CABINET N. D. GAVRIL S.R.L.** Bucureşti, Str. Ştefan Negulescu nr. 6A, sector 1, tel/fax : 0212302882, 0213165492, mobil : 0722983520, e-mail: cabinetgavril@yahoo.com www.cabinetgavril.ro Gavril Niculina	Brevete Mărci Desene	SRL
37	24.04.2002	087	**IACOBINI&CO, CONSILIERI IN DREPTUL DE PROPRIETATE INDUSTRIALĂ SRL** Bucuresti, Calea Mosilor, nr.258, bl. 4bis, ap.22, sector 2, tel : 0212104690, fax : 0212104793, e-mail : asimri@yahoo.com,vladrosanu@yahoo.com Iacobini Anca Svetlana, Iacobini Mihnea Razvan	Mărci Brevete Desene Topografii	SRL
38	11.02.2003	089	**RATZA ŞI RATZA SRL** Bucureşti, B-dul A.I. Cuza Nr. 52-54, Sect.1, cod 011053, tel :0212601348, fax : 0212601349 e-mail: office@ratza-ratza.com Raţă Grigore, Raţă Andrei Vlad, Mărginean Dragoş, Enache Mihai Andrei, Ploscă Daniel, Vasile Bugarin Sonia Maria, Comănescu Stela	Brevete Mărci Desene	SRL
39	13.02.2003	062	**ECOINTELLECT CABINET INDIVIDUAL ANDRONACHE PAUL** Bucureşti, aleea Compozitorilor nr.1, bl.E21, et.6, ap.35, sect 6, tel/fax: 0217250069, tel: 0722741043, 0727476335, e-mail: paul.andronache@clicknet.ro, paul_andronache@yahoo.com Andronache Paul	Mărci Desene Topografii Brevete	CI
40	16.05.2003	070	**CABINET OANA COSTACHE** Bucureşti, Drumul Taberei nr.120, bl.OD1, sc.5, ap.189, sector 6, cod 061413, tel: 0217450757, 0730557744, e-mail: oana_cocoloi@yahoo.com Oana Costache	Mărci Desene Brevete	CI
41	19.06.2003	069	**RASKAI M M BREVMARC CONSULT S.R.L.** Dej, Str. Unirii, nr.3,BL. D8, ap.31, judetul Cluj, 405200, tel/fax: 0264/211847, mobil: 0742084050, e-mail: raskaimm@yahoo.com Raskai Maria	Brevete Mărci Desene Topografii	SRL

42	25.07.2003	093	**NESTOR NESTOR DICULESCU KINGSTON PETERSEN – CONSILIERE ÎN P.I. S.R.L.** Bucureşti, Str. Barbu Văcărescu nr. 201, Clădirea Globalworth Tower, et. 17, birou 17-07, sector 2, tel: 0212011200, fax: 0212011210, e-mail: office@nnkp.ro, www.nnkp.ro av.Baciu Ana Maria, chim.Bădărău Adina Adriana, ec.Bende Andreea, Simion Cosmina-Maria, Deaconu Anca Simona	Mărci Desene Brevete	SRL
43	21.08.2003	094	**N.P.C. S.R.L.** Braşov, str. Alexandru cel Bun, nr.13, bl.E28, ap.7 cod 500025, OP 1 – CP 298, mobil: 0744520357, e-mail: totu@unitbv.ro Ţoţu Ioan	Mărci Desene Topografii	SRL
44	22.10.2003	072	**CABINET INDIVIDUAL DE PROPRIETATE INDUSTRIALĂ - NEGOMIREANU LIVIA** Bucureşti, Şos. Nicolae Titulescu nr.94, bl.14A, sc 4 ap.127, sect.1, cod 011146, tel/fax: 0314214598, mobil: 0722444719, office@cabinetnegomireanu.ro Negomireanu Livia	Mărci Desene	CI
45	30.10.2003	073	**CABINET DE PROPRIETATE INDUSTRIALA "VIŞOIU LILIAN CATALIN"** Bucureşti, bd. Unirii nr.74, bl. J3B, sc.3, ap. 41, Tel/Fax: 0213167043, mobil: 0744480657, e-mail: visoiucatalin@yahoo.com, www.visoiucatalin.home.ro jur. Vişoiu Lilian Catalin	Brevete Mărci Desene Topografii	CI
46	12.12.2003	096	**EDIPLAST S.R.L.** Tg. Mureş, Str. Măgurei nr.25, ap.2, tel/fax: 0265263775, mobil: 0744394036, e-mail: themannextdoor2007@yahoo.com Vasilache Virgilius	Mărci Desene Brevete	SRL
47	22.12.2003	097	**SC PETOSEVIC SRL** Bucureşti, str. Dionisie Lupu nr.54, etaj 2, sector 1, tel: 021/3057996, fax: 021/3145481, mobil: 0723522698, www.petosevic.com, e-mail: aura.campeanu@petosevic.com Campeanu Ioana Aura	Brevete Mărci Desene	SRL
48	9.02.2004	098	**CABINET ANI FUCIU SRL** Com.Snagov, Bloc P53, sc.A, ap.1, jud.Ilfov, tel: 021/3106399, fax: 021/3106398, mobil: 0744370196, e-mail: ani.fuciu@consilier-marci.ro Fuciu Anişoara	Mărci Desene	SRL
49	16.02.2004	099	**LEGAL BRAND S.R.L.** Bucureşti, Str. Nicolae Licăreţ nr.1, bl.33, sc.C, ap.107, Punct lucru: str. Campia libertatii nr.64, bl.34A, ap. 269, tel: 0722674635, 0722607380, e-mail: info@legal-brand.ro, legal.brand@gmail.com, www.legal-brand.ro Stăncescu Anca, Stăncescu Alin Cristian	Brevete Mărci Desene Topografii	SRL

50	22.02.2004	082	**CABINET DE PROPRIETATE INDUSTRIALĂ CIUPAN CORNEL** Cluj Napoca, Str. Mestecenilor nr.6, bl.9E, ap.2, tel: 0264524425; 0264415051, fax: 0264415054, e-mail: cornel.ciupan@muri.utcluj.ro Ciupan Cornel	Brevete Mărci Desene	CI
51	01.06.2004	102	**LUTARIS PROT S.R.L.** Timisoara, 300426, str. Ana Ipatescu nr.45, tel/fax: 0256489301, mobil: 0742143718, 0723319154, e-mail: qualitarium@qualitarium.ro Tărăbîc Lucian	Brevete Mărci Desene	SRL
52	17.06.2004	108	**WEIZMANN ARIANA & PARTNERS AGENTIE DE PROPRIETATE INTELECTUALA SRL** Bucuresti, str. 11 iunie, nr.51, sc.A, ap.4, 0723204268, 0724260277, tel/fax : 0268/315046, e-mail : office@inregistrare-marci.ro, office@branduri.ro, www.branduri.ro Bozocea Violeta, Visean Violeta, Marcean Ana Maria, Ştefănuţ Adelina, Cârlan Cristina, State Carmen, Bicu Cristina	Brevete Mărci Desene	SRL
53	14.07.2004	107	**ARIANA AGENTIE DE PROPRIETATE INDUSTRIALA S.R.L.** Timisoara, Calea Aradului, nr.33, ap.7, e-mail: c_popescu2000@yahoo.com Orgovici Codruta Octavia	Mărci Desene	SRL
54	28.10.2004	106	**OSTER – SOCIETATE CIVILA PROFESIONALA DE PROPRIETATE INDUSTRIALĂ** Bucuresti, Str. Batiste nr.35, ap. 23, cod 020935, tel/fax: 0213147249 , mobil: 0721254270, 0723177236 Udrea Elena Rodica	Mărci Desene	SCP
55	27.01.2005	111	**CABINET INDIVIDUAL – NIŢU ION** Constanta, str. Dezrobirii nr.110, bl. IS8, sc.A, ap.1, tel: 0241512608, mobil: 0723317298 Nitu Ion	Mărci Desene Brevete	CI
56	27.01.2005	112	**CABINET VELICA – AGENŢIE DE PROPRIETATE INDUSTRIALĂ** Bucuresti, str. Brutus M.I., nr.13, ap.3, cod 050124 tel/ fax: 021/3357463, mobil: 0722645283, www.velica.ro, e-mail: office@velica.ro Velica Ion Gabriel	Mărci Desene	CI
57	22.12.2004	116	**INVEL – AGENŢIE DE PROPRIETATE INDUSTRIALĂ** Bucureşti, str. Ion Ghica nr.3, ap.20, mobil: 0723205048, 0788885352, e-mail: invel_agency@yahoo.com, marian.nicolae.velcea@gmail.com, www.invel.ro Velcea Marian	Brevete Mărci Desene Topografii	SRL

58	06.01.2005	118	**EURORESSOURCES SRL** Medias, str. Ion Creangă, nr.4, ap.6, tel: 0269843504, fax: 0269824812 Fulea Maria	Brevete Mărci Desene	SRL
59	27.04.2005	117	**CABINET PROPRIETATE INDUSTRIALĂ ALPER RAMAZAN** Constanţa, str. Ştefan cel Mare nr.57, bl.M17, sc.B, ap.17, cod 900683, tel: 0341/410937, fax: 0241/635547, mobil: 0722.704.363, e-mail: alperramazan@gmail.com, zonguldakro@yahoo.com Alper Ramazan	Mărci	CI
60	30.06.2005	124	**CABINET DE PROPRIETATE INDUSTRIALA SAVU MARIANA** Bucuresti, str. Paul Greceanu nr.9, bl.20A, ap.26, tel/ fax: 021.2120651, e-mail: liliana.savu@credidam.ro, www.lilianasavu.ro Savu Mariana	Mărci Desene	CI
61	04.11.2005	133	**FRISCH & PARTNERS SRL** Bucuresti, bd. Carol I, nr.54, sc. B, ap.5, sector 2, tel: 0213101165, fax: 0213130130, mobil: 0722212480, e-mail: office@frisch.ro, crina.frisch@frisch.ro Crina Nicoleta Frisch, Niţoi Elena	Mărci Desene Brevete	SRL
62	31.10.2005	128	**CABINET PROPRIETATE INDUSTRIALA ARINOVA** Arad, 310151, str. Coriolan Petreanu, nr.28, tel/fax: 0257/255842, mobil: 0744246562, e-mail: info@arinova.ro Ivanca Gavril	Mărci Desene Brevete	CI
63	05.01.2006	136	**TUCA ZBARCEA & ASOCIATII I.P. S.R.L.** Bucuresti, str. Nicolae Titulescu nr. 4-8, etaj 8, biroul 1, cladirea America House tel: 0212048890, e-mail: ciprian.dragomir@tuca.ro Dragomir Ciprian Dumitru	Mărci	SRL
64	19.01.2006	134	**CABINET PROPRIETATE INDUSTRIALA MITU ALIS MIHAELA** Ploiesti, str. Clementei nr.46, Tel: 0244/590154, mobil: 0746108142, e-mail : alis_mitu@yahoo.com ; office@mitu-cpi-ims.com Mitu Alis Mihaela	Mărci Brevete	CI
65	14.02.2006	137	**M.D.P. RIGHTS AGENCY SRL** Brasov, str. Lunga nr.270, cod postal 500450, tel: 0268440100, 440313, fax: 0268440221, mobil: 0744355100, e-mail: office@mdp-rights-agency.ro www.mdp-rights-agency.ro Cosescu Camelia	Brevete Mărci Desene Topografii	SRL

66	30.03.2006	138	**CABINET DE PROPRIETATE INDUSTRIALA ROMEO NICOLESCU** Bucuresti, bd. Decebal, nr. 16, bl. S5, ap. 23, tel: 3178910, mobil: 0744535285, fax: 3178910, e-mail: office@rn-law.ro Nicolescu Mihail Romeo	Mărci	CI
67	30.03.2006	141	**INNOVIS INTELLECTUAL PROPERTY** Bucuresti, Calea Rahovei, nr.217, bl.12, ap.60, sector 5, mobil: 0741572398, e-mail: office@innovis.ro Dumitrescu Oana Irina	Mărci Desene	CI
68	30.03.2006	142	**CABINET INDIVIDUAL PROPRIETATE INDUSTRIALA ALECU BOGDAN** Bacau, str. Lucretiu Patrascanu nr.2, sc.B, ap.2, tel/fax: 0334407577, mobil: 0740274741, e-mail: office@marcidesene.ro, www.marcidesene.ro Alecu Florin Bogdan	Mărci Desene	CI
69	07.04.2006	152	**ACTA Q PI AGENTIE DE PROPRIETATE INTELECTUALA** Cluj Napoca, str. Ion Negoitescu nr. 3, bl corp D2, ap. 2 mobil: 0730909831, 0730909834, 0745210513, e-mail: actamarque@yahoo.com, actamarque1@gmail.com Punct lucru: București, Splaiul Independenței 17, bl. 101, sc.4, ap. 65 Ciurea Delia	Mărci	SRL
70	25.05.2006	144	**CABINET INDIVIDUAL PROPRIETATE INDUSTRIALA CATALIN NEAGU** Iasi, str. Tutea Petre nr.5, bl.909, tr.1, ap.11, cod postal: 700730, tel: 0232276000, fax: 0232405425, 0232/211843, mobil: 0744514264, e-mail: catalin.neagu@proprietateindustriala.ro, Neagu Catalin	Mărci Desene	CI
71	06.11.2006	165	**RAȚIU & RAȚIU –PROPRIETATE INDUSTRIALA SRL** Bucuresti, Intr. Bitolia, nr. 59, subsol, camera 10, mobil: 0722558957, fax: 021.2300175, e-mail: marilena.ene@ratiu.ro Ene Marilena	Mărci Desene Topografii	SRL
72	12.12.2006	162	**MY TRADEMARK SRL** Ploiesti, str. Gheorghe Doja, bl. 35A1, ap.5, mobil: 0722501414, e-mail: nicolau@avocatulmeu.ro Nicolau Florin	Mărci	CI
73	20.06.2006	149	**INTELLEMMI CONSULT SRL** Tg. Mures, str. Sârguinţei nr.39, ap.12, cod poştal 540543, fax: 0365 401839, mobil: 0745303867, e-mail: cojocnean_maria@yahoo.com; intellemmi@gmail.com Cojocnean Maria Rodica	Brevete Mărci Desene	SRL

74	20.06.2006	167	**INTELLEXIS SRL** Bucuresti, str. Cutitul de Argint, nr. 68, etaj 2, ap. 4, tel: 0213103332, fax: 021.3103042, mobil: 0723300147, e-mail: contact@intellexis.ro mat. Benga Bogdan Florin	Mărci Desene Brevete	SRL
75	11.09.2006	150	**CABINET INDIVIDUAL VALENTINA ŞANTA** Tg.Mures, str. Koos Ferencz nr.21, bl.21, ap.44, mobil: 0740028967, fax: 0365815201, e-mail: valentina.santa@gedeon-richter.ro, santa_valentina2002@yahoo.com Santa Valentina	Mărci Desene	CI
76	18.10.2006	153	**CABINET INDIVIDUAL NIȚĂ FLORINA** Râmnicu Vâlcea, str. Rapsodiei nr. 13, bl D2, ap. 8, tel: 0746192874, e-mail: floricn@yahoo.com Niță Florina	Brevete Mărci Desene	CI
77	20.10.2006	154	**CABINET INDIVIDUAL ROS VIOREL** Bucuresti, bd.Unirii nr.66, bl.K3, ap.7, tel: 021.3211234, fax: 021.3211253, e-mail: viorelros@asdpi.ro Ros Viorel	Brevete Mărci Desene Topografii	CI
78	26.10.2006	156	**CABINET INDIVIDUAL RALUCA DUŢESCU** Bucuresti, str. Matei Voievod, nr. 21, sc. B, et. 4, ap. 21, Mobil: 0723548722, tel: 0213117908, fax: 0213117908, e-mail: ralu_haz23@yahoo.com, office@dutescu.com Duțescu Andreea Raluca	Mărci	CI
79	01.11.2006	159	**OPREA I. PATRICIA DIANA – CABINET INDIVIDUAL MĂRCI DE PRODUSE ȘI SERVICII, DESENE ȘI MODELE INDUSTRIALE** Cluj Napoca, str. Dimitrie Gusti, nr. 4-6, ap. 3A, Tel: 0264565885, mobil: 0724323761, e-mail: patricia.ciceo@terapia.ro Oprea Patricia Diana	Mărci Desene	CI
80	08.12.2006	160	**NOMENIUS S.R.L.** Bucureşti, G.M. Zamfirescu, nr. 46, bl. 22A, ap.11 Punct de lucru: Bucuresti, piata Pache Protopopescu nr.1, et.2, ap.6, sector 2, tel: 0314315402, fax: 0318149621, e-mail : elena.grecu@nomenius.ro, www.nomenius.ro Grecu Elena	Brevete Mărci Desene	SRL
81	18.01.2007	161	**CABINET PROPRIETATE INDUSTRIALA ALAN LILIANA** Sat Otvesti nr.183B, jud. Timis, mobil: 0724250467, e-mail: cabinet.alan@gmail.com Alan Liliana	Brevete Mărci Desene Topografii	CI

82	06.02.2007	175	**MUSAT SI ASOCIATII – INTELLECTUAL PROPERTY SRL** Bucuresti, bd Aviatorilor nr.43, etaj 4, camera 4, tel: 021 2025900, fax: 0212233957, e-mail: anca.buta@musat.ro Buta Anca	Brevete Mărci Desene	SRL
83	28.02.2007	169	**TURTOI INTELECTUAL PROPERTY FIRM SRL** Bucuresti, Splaiul Independenţei nr.3, bl.17, ap.7,sector 5, mobil: 0722390388, tel/fax: 021.3135120, e-mail: office@turtoi.ro, www.turtoi.ro Turtoi Raducu	Mărci Desene	SRL
84	15.02.2007	176	**BRAND LEADER SRL** Brasov, str. Constantin Lacea, nr.12-14, biroul 2, mobil: 0723474183, e-mail : office@brandleader.ro Costache Demes Anna Nicoleta	Mărci	SRL
85	05.03.2007	163	**CABINET PROPRIETATE INDUSTRIALA C.I. COLAN** Bucureşti, str. Mihai Eminescu nr.128-130, ap.17, sect.2, tel: 021.6190308, fax: 021.6190309, e-mail: ionut.colan@cbea.ro Colan Cristian Ionut	Mărci Desene	CI
86	05.03.2007	164	**CABINET INDIVIDUAL NEACŞU CARMEN AUGUSTINA** Baia Mare, str. Rozelor, nr.12/3, tel: 0727318168, e-mail: carmen@bic.cdimm.org Neacşu Carmen Augustina	Brevete Mărci Desene	CI
87	30.03.2007	172	**CABINET PROPRIETATE INDUSTRIALA TAVASZI ZOLTAN** Bucuresti, Calea Mosilor nr.135, et.7, ap.14, tel: 021.3155969, fax: 021.3155969, e-mail: tavaszi.zoltan@gmail.com Tavaszi Zoltan	Mărci Desene	CI
88	30.03.2007	173	**CABINET PROPRIETATE INDUSTRIALA CIPRIAN MACOVEI** Bucuresti, str. Popa Tatu nr.15, sector 1, mobil: 0723 638 775, e-mail: mmacovei@stalfort.ro Macovei Ciprian Mihail	Mărci	CI
89	16.07.2007	182	**PRI INTELLECTUAL PROPERTY SRL** Bucureşti, str. Răspântiilor nr.37, ap.2, 020547, tel: 0728997303, fax 0318 169 608 e-mail: ana.dan@the-pri.com, www.the-pri.com P.A.lic.Dan Ana Nicolina	Mărci	SRL
90	07.08.2007	177	**CABINET INDIVIDUAL ADRIANA DOICIU** Bucureşti, piata Natiunile Unite nr.3-5, bl. C, ap.41, tel: 0722621926, fax: 0311027304, e-mail: apazanta@gmail.com Doiciu Adriana	Mărci	CI

91	07.08.2007	178	**CABINET INDIVIDUAL SONIA FLOREA – consiliere p.i.** Bucureşti, calea Moşilor nr.207, bl. 15, ap.5, tel: 2103215, fax: 2100449, e-mail: sonia.florea@avfloreagheorghe.ro Florea Sonia	Mărci	CI
92	07.08.2007	179	**MOTMARK – I.G.** Iasi, str. Cuza Voda nr.12, bl.B, sc.C, ap.7, tel: 0232262076, e-mail: excg@clicknet.ro Motrescu Mihai	Mărci	CI
93	01.10.2007	184	**CABINET INDIVIDUAL PROPRIETATE INDUSTRIALA ADRIAN TOMESCU** Bucuresti, str. Poet Vasile Carlova nr.2, bl. A7 bis, ap.74, tel: 0212224422, 3217070, fax: 021 2222626, e-mail: atomescu@buzescu.com, amtomescu@yahoo.com Tomescu Adrian	Mărci	CI
94	10.10.2007	043	**FÂNTÂNĂ RAUL SORIN & ASOCIAŢII SRL** Braşov, str. 9 mai, nr.4, sc.D, ap.3 tel/fax: 0268543657, mobil: 0745361270, e-mail: office@inventii-marci.ro, www.inventii-marci.ro Fântână Raul Sorin	Mărci Desene Brevete	SRL
95	23.11.2007	186	**CABINET INDIVIDUAL MARIA HĂISAN** Botoşani, calea Natională nr.65, bl. I3, ap.10, tel: 0231534249, mobil: 0728004574, e-mail: mh20@k.ro Hăisan Maria	Brevete Mărci Desene Topografii	CI
96	28.02.2008	246	**DILIGENS INTELLECTUAL PROPERTY SRL** Bucureşti, Splaiul Independenței nr. 3, bl. 17, sc. 2, ap. 27, sector 4, tel/fax: 0213350718, mobil: 0723276056, e-mail: office@diligens.ro, www.diligens.ro Năstase Cristian, Năstase Mirela Bianca	Brevete Mărci Desene	SRL
97	07.03.2008	190	**CABINET MARILENA COMANESCU** Bucuresti, piața Dorobanți nr. 4, sc. B, ap. 8, tel: 0722259260, e-mail: office@cimo.ro, marilena.comanescu@cimo.ro Comănescu Marilena	Brevete Mărci Desene Topografii	CI
98	27.03.2008	191	**CABINET P.I. MARIUS PETROIU** Bucuresti, sector 6, aleea Bucsenesti nr.3, bl. E11, ap. 46, tel: 0723239409, e-mail: marius.petroiu@gmail.com Petroiu Marius	Mărci	CI
99	28.03.2008	192	**CABINET P.I. MÎNDÎCANU EMIL** Bucureşti, sector 4, str. Valerian Prescurea nr. 27-29, tel: 0723820750, e-mail: mindicanu@yahoo.com Mîndîcanu Emil	Mărci	CI

100	02.06.2008	193	**CABINET INDIVIDUAL P.I. TICU JIANU CRISTINA** Bucureşti, sector 5, str. Baltagului nr.11, bl. V67, ap.4, tel: 0722551203, tel/fax: 0213153717, e-mail: cristina.jianu@xnet.ro Ticu Jianu Cristina	Mărci	CI
101	12.06.2008	194	**VREMESCU & ASOCIAŢII - CABINET PROPRIETATE INDUSTRIALĂ** Bucuresti, calea Plevnei nr. 145B, bl. 3, et. 3, ap. 3038, mobil: 0721267811, fax: 021.6533962, e-mail : rodicastanciulescu@yahoo.com Vremescu Simona Rodica	Mărci	CI
102	01.08.2008	195	**TUDOR DANIELA – PERSOANA FIZICA AUTORIZATA** Bucuresti, str. Baba Novac nr.11, bl. G17, ap.51, cod postal 031623, tel/fax: 040213240412, mobil : 0749218326, e-mail: consultanta@tudordaniela.ro Tudor Daniela	Brevete Mărci Desene	CI
103	15.08.2008	202	**SIDEMO - SIGLE DESENE MODELE SRL** Bucuresti, sector 6, str. Sandulesti nr.3, bl. Z40, ap.4, fax: 0214400857, tel: 0214400859, e-mail: contact@sidemo.ro, www.sidemo.ro Băisan Cristina Carmen	Mărci Desene	SRL
104	25.08.2008	197	**MILMARK DESIGN SRL** Bucuresti, sector 3, aleea Rotunda nr.2, bl. H8, ap.38, Punct de lucru: jud. Ilfov, Popești – Leordeni, str. Cheiul Dîmboviței 26, vila C42, mobil: 0745347813, fax: 0318049683 e-mail : office@markdesign.ro, www.markdesign.ro Lucacel Mihaiela	Mărci Desene	SRL
105	29.08.2008	198	**SCHOENHERR INTELLECTUAL PROPERTY S.R.L.** Bucureşti, bd. Dacia nr.30, etaj 4, camera – Echipa Sebastian 01, tel: 0213196790, fax: 0213196791, e-mail: e.pavel@schoenherr.ro Pavel Sorin Eduard	Brevete Mărci Desene	SRL
106	22.09.2008	201	**CABINET PROPRIETATE INDUSTRIALA RONELA OPREA** Oradea, str. Gral Magheru nr.12, bl.M12, ap.29, mobil: 0726279899, fax: 0359819099, e-mail: ronela.oprea@gmail.com Oprea Ronela Teodora	Brevete Mărci Desene	CI
107	24.10.2008	205	**ROMARK INTELLECTUAL PROPERTY SRL** Bucuresti, sos. Mihai Bravu nr. 27A, C1, etaj 3, ap. 36, camera 1, tel: 0314251724, fax: 0314380223, mobil: 0724755705, e-mail: office@romarkip.ro Manea Marcela Elena	Mărci Desene	SRL

108	24.10.2008	206	**SIGNOLEX TRADEMARK REGISTRATION SRL** Miercurea Ciuc, str. Kossuth Lajos, nr. 28, ap. 13, tel: 0740887334, e-mail: adam.beata@signolex.ro Vigh Beata	Mărci	SRL
109	26.11.2008	208	**CABINET INDIVIDUAL DE CONSULTANTA IN PI IORGULESCU MARIANA** Constanta, str. Fagetului, nr. 144, bl. ST2, sc. B, ap. 46, tel: 0341444888, fax: 0341444888, mobil: 0745259643, e-mail: consilieriorgulescumariana@gmail.com Iorgulescu Mariana	Mărci Desene	CI
110	18.02.2009	210	**CONSTANTIN & VELICU – INTELLECTUAL PROPERTY SRL** Bucuresti, sector 4, str. Trestiana nr.1A, bl. 8A, sc.A, ap.16, tel: 0314256780, 0723993473, fax: 0314256781, e-mail: office@candv-ip.ro, www.candv-ip.ro Velicu Anca	Brevete Mărci Desene Topografii	SRL
111	16.03.2009	211	**CAVESCU SI ASOCIATII SRL** Otopeni, str. Grivita nr.37E, e-mail: adriancavescu@yahoo.com, office@avocat4u.ro Cavescu Adrian	Mărci Desene	SRL
112	16.03.2009	213	**KEYPI – AGENTIE DE PROPRIETATE INTELECTUALA SRL** Bucuresti, str. Turda nr. 127, bl. 2, sc. C, parter, ap. 91, tel: 0722595458, tel/fax: 0318061620, www.keygroup.ro, e-mail: office@keygroup.ro Sirbu Cristina Adriana	Brevete Mărci Desene	SRL
113	14.05.2009	214	**ANACOR – CABINET DE PROPRIETATE INDUSTRIALA** Bucuresti, aleea Izvorul Crisului nr. 1, bl. D16, sc. A, ap. 2, mobil: 0726475018, e-mail: anacor.cpi@gmail.com Endes Corina	Brevete Mărci Desene	CI
114	14.05.2009	216	**CABINET DE PROPRIETATE INDUSTRIALA PRISTAVU** Piatra Neamt, str. Gral Nicolae Dascalescu 11, bl. T3, sc.F, ap.70, 0745535936, e-mail: cabinetpristavu@gmail.com, office@cabinetpristavu.ro, www.cabinetpristavu.ro Pristavu Gheorghe	Brevete Mărci Desene	CI
115	23.06.2009	239	**MARCI ŞI DESENE SRL** Bucuresti, str. Radu Voda, nr. 22B, tel: 0318055988, mobil: 0722514452, fax: 0318055989, e-mail: avistrati@gmail.com Zamfir Gherttrude Ioana	Mărci Desene	SRL

116	20.08.2009	220	**CABINET DE PROPRIETATE INDUSTRIALA RALUCA ARDELEANU** Bucuresti, str. Baia de Arama nr.1, bl. B, tr.3, ap.117, tel: 0723601875, fax: 0318015023, e-mail: office@cabinetardeleanu.ro, www.cabinetardeleanu.ro Ardeleanu Raluca	Brevete Mărci Desene	CI
117	27.08.2009	221	**ALEXANDER POPA** Bucureşti, str. Bibescu Vodă, nr. 2, bl. P5, sc. 2, ap. 25, tel: 0744540300 Popa Alexander	Brevete Mărci	CI
118	27.08.2009	222	**CABINET PROPRIETATE INDUSTRIALA CLAUDIA MONICA FRISCH** Bucuresti, sos.Pantelimon nr.243, bl.52, ap.18, tel/fax: 0212554095, mobil: 0722450955, e-mail: office@marciadevarate.ro , office@brandpartners.ro claudiamonicafrisch@yahoo.com, site: www.marciadevarate.ro, www.brandpartners.ro Frisch Claudia Monica	Mărci Desene	CI
119	29.09.2009	225	**CABINET INDIVIDUAL PROPRIETATE INDUSTRIALA PAUNET ALEXANDRINA** Iasi, spl. Bahlui, nr.29, bl. B5, sc.A, ap.7, tel: 0726737527 Paunet Alexandrina	Brevete Mărci Desene	CI
120	09.10.2009	228	**COSMOVICI SI ASOCIATII SRL** Bucuresti, str. Tache Ionescu nr.5, et. 3, ap. 13, sector 1, OP 22 – CP 190, www.cosmovici-ip.com, e-mail : office@cosmovici-ip.com Cosmovici Paul	Brevete Mărci Desene	SRL
121	29.10.2009	226	**CABINET DE PROPRIETATE INDUSTRIALA SIMONA JEFLEA** Sibiu, loc. Sura Mare, str. Primaverii nr.17, tel: 0743013532, fax: 0269446572, e-mail: simonajeflea@yahoo.com, www.simonajeflea.ro Jeflea Simona	Mărci Desene	CI
122	20.11.2009	234	**DENNEMEYER & ASSOCIATES SRL** Brasov, str. Aurel Vlaicu, nr. 94, etaj 1, 500178, tel: 0368403661, fax: 0268706010, e-mail: cklamp@@dennemeyer.com, www.dennemeyer-law.com Ionus Mihaela Geraldine, ing. Berde Sofia, Judele Raluca Anita	Brevete Mărci Desene	SRL
123	22.12.2009	231	**CABINET DE PROPRIETATE INDUSTRIALA CRISTIAN MARIUS ENACHE** Bucuresti, str. Dr. Nicolae Turnescu nr. 6, ap. 2, tel: 0213129948, fax: 0213129948, mobil: 0722644152 Enache Marius Cristian	Brevete Mărci Desene	CI

124	09.04.2010	237	**CABINET PROPRIETATE INDUSTRIALA ILIE CIMPOIERU** Bucuresti, Aleea Platanului nr.1, bl. A32, sc.1, ap.21, tel: 031 1060039, mobil: 0722444580, e-mail: ilie_cimpoieru@yahoo.com Cimpoieru Ilie	Mărci	CI
125	04.06.2010	238	**CABINET INDIVIDUAL PROPRIETATE INDUSTRIALA PUŞCAŞU DENISA** Bucuresti, str. Raul Doamnei nr.5, bl.C4, sc.E, ap.199, mobil: 0740111620, tel: 0213236050, fax: 0213636051, e-mail: puscasu.denisa@yahoo.com, denisa.puscasu@gmail.com Pușcașu Denisa	Mărci	CI
126	23.07.2010	241	**TUDOR GHEORGHE – CABINET INDIVIDUAL DE PROPRIETATE INDUSTRIALA** Bucuresti, bd. Nicolae Grigorescu nr.18, bl. B3 bis, ap.322, tel: 0722578936, e-mail: giltudor@gmail.com Tudor Gheorghe	Brevete Mărci Desene	CI
127	23.07.2010	242	**CABINET INDIVIDUAL PAUL GEORGE BUTA** Bucuresti, bd. Mircea Voda, nr. 35, bl. M27, ap. 17, tel: 0213211234, fax: 021.3211253, e-mail: paul.buta@asdpi.ro Buta Paul George	Brevete Mărci Desene Topografii	CI
128	07.09.2010	243	**MARK TO MARK INTELLECTUAL PROPERTY OFFICE SRL** Bucuresti, sector 4, str. Huedin nr.12, bl. D20, sc.4, ap.53, mobil: 0745120402, tel: 0212100415, fax: 0212100314, e-mail: magda.bolintineanu@marktomark.com, www.marktomark.com Bolintineanu Magdalena	Mărci Desene	SRL
129	10.11.2010	244	**CABINET PROPRIETATE INDUSTRIALA TUDOR ICLANZAN** Timisoara, Piaţa Victoriei nr.5, sc. D, ap.2, tel :0256403615, 0744647875, e-mail: tudor.iclanzan@yahoo.fr, www.iclanzan.ro Iclanzan Tudor	Brevete Mărci Desene	CI
130	10.11.2010	245	**CABINET INDIVIDUAL FERARU CLAUDIU** Bucureşti, Calea Victoriei nr.128B, ap. 14 Feraru Claudiu	Brevete Mărci Desene	CI
131	06.06.2011	248	**CABINET INDIVIDUAL PUFU ALINA** Bucuresti, calea Vacaresti nr.312, bl. 2C, ap.39, tel: 0742974133, email: alinapufu@gmail.com Pufu Alina	Mărci	CI

132	06.06.2011	249	**CABINET INDIVIDUAL DE PROPRIETATE INDUSTRIALA ENESCU GABRIELA** Bucuresti, str. Frunte lata nr.7, bl. P14A, ap.3, tel: 0314329735, fax: 0314329736, mobil: 0745637457, e-mail: g_enescu@yahoo.com Enescu Gabriela	Brevete Mărci Desene	CI
133	14.07.2011	255	**DEVIMARK AGENTIE DE PROPRIETATE INDUSTRIALA SRL** Cluj Napoca, str. Virgil Fulicea nr.19, parter, ap.2, Punct lucru: Iasi, str. Lascar Catargiu nr. 72, Punct lucru: Iași, bdul Carol I, nr. 4, corp A1, cam. 107 mobil: 0720143143, 0746869389, e-mail : office@devimark.ro, devimark.api@gmail.com, www.devimark.ro David Laura Gabriela	Mărci Desene	SRL
134	02.08.2011	250	**CABINET INDIVIDUAL AUTORIZAT DE PROPRIETATE INDUSTRIALA MIHAI PANTILIMON** Piatra Neamţ, str. Alexandru Cel Bun, nr. 28, et. II, birou 3, tel/fax: 0233.210131, 0736871664, 0758874685, e-mail : avocatmarci@gmail.com Pantilimon Mihai	Mărci Desene	CI
135	02.08.2011	251	**CABINET BANYAI ROXANA NICOLETA – CONSILIERE IN PROPRIETATE INDUSTRIALA** Bucuresti, str. Cpt. Alexandru Serbanescu nr.21, bl. 7M, sc.1, ap.9, tel: 0212322624, 0727080852, e-mail: roxanaf15@yahoo.com Banyai Roxana Nicoleta	Brevete Mărci Desene	CI
136	10.08.2011	254	**DRAKOPOULOS IP SRL** Bucuresti, sector 2, str. Gral. David Praporgescu nr.7, tel: 0213000154, fax: 0213183143, e-mail: romania@drakopoulos-law.com, chutina@drakopoulos-law.com, www.drakopoulos-law.com Hutina Claudia Valerica, Gorun Laurentiu Nicusor	Mărci Desene Brevete	SRL
137	10.10.2011	256	**CABINET DE PROPRIETATE INDUSTRIAL CIUPAN EMILIA** Cluj Napoca, str. Mestecenilor nr. 6, tel: 0745360723, 0364144586, e-mail: emilia.ciupan@mis.utcluj.ro Ciupan Emilia	Brevete Mărci	CI
138	28.10.2011	267	**CABINET ENPORA INTELLECTUAL PROPERTY SRL** Bucuresti, str. George Călinescu, nr. 52A, parter, ap. 1, cod poștal 011694, tel: 0212300990, fax: 0212302311, e-mail: pop@patents.ro, www.patents.ro, www.enpora.com ing. Pop Călin Radu, Tărchilă Nicoleta Aurica	Brevete Mărci Desene Topografii	SRL
139	09.12.2011	257	**CABINET INDIVIDUAL ALEXANDRU HARSANY** Jud. Ilfov, Corbeanca, str. Padurii nr.9, tel: 0318210196, fax: 0318210197, mobil: 0722203934 Harsany Alexandru	Mărci Desene	CI

140	20.03.2012	261	**CABINET DOINA TULUCA** Bucuresti, bd. Lacul tei 56, bl. 19, ap. 52, sector 2, tel : 0752211769, fax: 0318037805, e-mail: dtuluca@doinatuluca.ro Ing. Tuluca Doina	Brevete Mărci Desene Topografii	CI
141	02.04.2012	262	**CABINET MIDIASEN INNOVATIONS** Baia Mare, str. Calea Traian nr. 4A/44, fax : 0362401680, mobil : 0742617423, e-mail : fidelia@midiasen.axoniq.com Alexan Carmen Fidelia	Mărci	CI
142	02.04.2012	263	**CABINET PROPRIETATE INDUSTRIALA CRISTIAN POPESCU** Bucuresti, sos. Pantelimon 286, bl. 41, sc. 3, ap. 103, tel/fax: 0213178500, mobil: 0746105084 Popescu Cristian Virgil	Mărci	CI
143	02.04.2012	264	**CABINET PROPRIETATE INDUSTRIALA IACOB DRAGOȘ** Falticeni, str. 2 Graniceri, bl. 22, sc. A, ap. 6, tel: 0722600200, e-mail: iacob@leroylaw.ro Iacob Dragoș	Mărci	CI
144	27.04.2012	288	**CHIUARIU & ASOCIAȚII– CONSILIERE ÎN PROPRIETATE INDUSTRIALĂ SRL** Bucuresti, str. Sevastopol, nr. 17C, sc. A, et. 5, tel: 0213161074, fax: 0213161075, e-mail: ip@chiuariulawyers.ro Florescu Catrinel	Brevete Mărci Desene	SRL
145	30.05.2014	266	**VOX LEGIS CONSULT SRL** Bucuresti, Calea Vitan nr. 106, bl. V40, ap. 69, fax: 0355818940, tel: 0374075555, mobil: 0722281781, 0774040919, e-mail: ana.iacob@voxlegis.ro, web : www.voxlegis.ro Iacob Ana-Maria	Brevete Mărci Desene	SRL
146	10.09.2012	268	**ROMPATENT DESIGN SRL** Bucuresti, str. Matei Voievod nr. 115-123, bl. O2, sc. C, ap. 112, tel/fax: 0314148320, mobil: 0722408875, 0753982625, e-mail: office@patentdesign.ro, www.patentdesign.ro Borlan Radu	Brevete Mărci Desene	SRL
147	18.10.2012	269	**CABINET PROPRIETATE INDUSTRIALA MARIUS MOCOFANESCU** Bucuresti, aleea Privighetorilor nr. 87, tel: 0727978449, tel/fax: 0212643900, e-mail: office@consilieredemarca.ro, www.consilieredemarca.ro Mocofanescu Marius	Brevete Mărci Desene	CI

148	18.10.2012	270	**IP BOUTIQUE** Bucuresti, str. Constantin Brincusi, nr. 9, bl. D15, ap. 31, tel: 0744607402, e-mail: claudia.jelea@ipboutique.ro Jelea Gabriela Claudia	Marci	CI
149	03.12.2012	272	**BONA FIDE CABINET DE PROPRIETATE INDUSTRIALA VERONICA FLOROIU** Bucuresti, calea Rahovei nr. 303, bl. 66, sc. 2, ap. 59, tel/fax: 0314369605, mobil: 0722462432, e-mail: veronica@cabinet-bonafide.ro, www.cabinet-bonafide.ro Floroiu Veronica	Brevete Mărci Desene	CI
150	03.12.2012	273	**ELENA STOICA CABINET INDIVIDUAL DE PROPRIETATE INDUSTRIALA** Bucuresti, str. Gheorghe Stefan, nr. 32, sector 1, tel : 0212694053, 0745029987, e-mail : elena.sstoica@gmail.com Stoica Elena	Brevete Mărci Desene	CI
151	19.12.2012	274	**CABINET INDIVIDUAL DE PROPRIETATE INDUSTRIALA DUMITRU DOBREV** Bucuresti, str. Viorele, nr. 4, bl. 22, ap. 101, tel: 0744199499, fax: 0318058696 Dobrev Dumitru	Brevete Mărci Desene	SRL
152	01.01.2013	275	**SOCIETATE CIVILA PROFESIONALA DE PROPRIETATE INDUSTRIALA MILCEV BURBEA** Bucuresti, b-dul Octavian Goga nr.23, bl. M106, sc.4, ap. 117, tel: 0722249961, 0726375412 Milcev Gabriela, Burbea Milescu Iulia Adriana	Brevete Mărci Desene Topografii	SCP
153	16.01.2013	276	**MDA INTELLECTUAL PROPERTY SRL** Bucuresti, bd. Carol I, nr. 55-55bis, parter, tel: 0314378324, fax: 0314378327, mobil: 0722238608, e-mail: ana.kusak@mares.ro Kusak Ana Maria	Mărci	SRL
154	11.03.2013	277	**CABINET INDIVIDUAL AUTORIZAT POPESCU MAGDALENA DANIELA - LEGAL2M** Bucuresti, Splaiul Unirii nr.10, bl. B5, sc.1, ap.10, mobil: 0728839880, fax: 021.3154462, e-mail: magda.popescu@legal2m.com Popescu Magdalena Daniela	Mărci Desene	CI
155	11.03.2013	278	**CABINET INDIVIDUAL AUTORIZAT MIHAELA GAVENEA** Bucuresti, str. Poet Panait Cerna, nr. 10, bl. M43, ap. 31, tel/fax: 0213528938, mobil: 0728836880, e-mail: mihaela.gavenea@lawyermg.ro Gavenea Mihaela	Mărci Desene	CI

156	03.07.2013	279	**APOSTU GH. OVIDIU – PERSOANA FIZICA AUTORIZATA** Iasi, sos. Nationala, nr. 194, bl. D, sc. E, ap. 18, tel: 0232.437281, mobil: 0745345713, e-mail: oapostu@yahoo.com Apostu Ovidiu	Mărci Desene	CI
157	05.08.2013	281	**CABINET INDIVIDUAL AUTORIZAT LADANYI CONSILIER IN PROPRIETATE INDUSTRIALA** Alba iulia, str. Traian, nr. 29E, tel: 0358105533, 0726734994, e-mail: avocat@ladanyi.ro, web: http://ladanyi.ro Ladanyi Arpad Csaba	Mărci	CI
158	05.08.2013	283	**MAGOO – INTELLECTUAL PROPERTY ADVISOR** Bucuresti, Șos. București – Târgoviște, nr. 11A, sc. A, et. 1, ap. 4, tel : 0726161070, e-mail: laura@magori.ro Magori Craiovan Laura Valentina	Mărci	CI
159	05.09.2013	287	**APPELLO BRANDS SRL** Sibiu, str. Soimului, nr. 18, sc. A, et. 5, ap. M6, tel: 0725096425, 0269211124, e-mail: office@appello.ro Ganță Camelia Geta	Mărci Desene	SRL
160	19.01.2017	289	**RDA IP SRL** București, str. Popa Tatu, nr. 49, tel: 0314380696, 0721753043, fax: 0314380695 Dincă Răzvan	Brevete Mărci Desene Topografii	SRL
161	28.01.2014	290	**CABINET D. NICOLAESCU** București, str. Turda, nr. 102, bl. 30A, et. 7, ap. 28, tel/fax: 021.6663494, mobil: 0728201778, e-mail: daniella.nicolaescu@gmail.com Nicolaescu Daniella	Brevete Mărci Desene	CI
162	27.01.2014	293	**ZMP INTELLECTUAL PROPERTY SRL** București, sector 2, str. C.A. Rosetti, nr.17, etaj 3, biroul 314, tel: 0215270651, 0722369255, e-mail: moninovac@yahoo.com, admin@zm-p.com Novac Monica, Neagu Ileana, ing.chim.Viciu Monica Stefania	Mărci Brevete Desene	SRL
163	09.04.2014	292	**CLIPEO INTELLECTUAL PROPERTY OFFICE** București, str. Pescărușului, nr. 12, bl. D6, ap. 29, tel: 0212757473, 0724278986, e-mail: isabela.burdusel@gmail.com Burdușel Isabela	Mărci	CI
164	06.05.2014	294	**BRAND PROTECT SRL** București, sector 5, str. Ileana Cosânzeana nr.10, bl. P7, sc.3, ap. 87, camera 3, tel: 0745752251, e-mail: diabuzdugan33@gmail.com, brand.protect@gmail.com Buzdugan Diana Viorica	Brevete Mărci Desene	SRL

165	10.06.2014	295	**CABINET RALUCA ALDEA – CONSULTANTA IN PROPRIETATE INDUSTRIALA** Bucureşti, Splaiul Unirii, nr. 16, et.4, cam. 409, tel: 0725920929, e-mail : aldea.raluca@yahoo.com Aldea Cristina Raluca	Mărci Desene	CI
166	30.06.2014	297	**HERAN MĂRCI SRL** Bacău, str. Violetelor, bl. 11, sc. A, ap. 13, tel: 0234.534329, fax: 0234.543130, mobil: 0723738136, e-mail: hergheaa@yahoo.com , heran_consulting@yahoo.com Herghea Anca Ștefania	Mărci	SRL
167	16.07.2014	298	**MIHAELA TEODORESCU & PARTNERS – INTELLECTUAL PROPERTY OFFICE SRL** Bucureşti, sector 4, str. Viorele, nr. 51, bl. 37, ap. 63, P.O.Box 53-202, tel: 0773867751, fax: 0314360665, e-mail: office@mteodorescu.ro , www.mteodorescu.ro Teodorescu Mihaela	Brevete Mărci Desene	SRL
168	06.11.2012	271	**CABINET INDIVIDUAL DE P.I. BUCȘĂ GHEORGHE** Bucureşti, str. Camil Ressu nr. 26, bl. A7, ap. 29, tel: 0723182691, e-mail: gheorghe.bucsa@yahoo.fr dr.ing. Gheorghe Bucşă	Brevete Mărci Desene Topografii	CI
169	17.10.2014	299	**VENTIS LAW OFFICE SRL-D** Bucureşti, sector 5, str. Gardeniei, nr. 2F, cam. 1, 0722165769, e-mail: oana.tambrea@gmail.com Ţambrea Oana	Mărci	SRL
170	24.11.2014	314	**TEODORU I.P. SRL** Bucuresti, str. Nerva Traian, nr. 12, bl. M37, scara 1, ap.1 Teodoru Emanuel	Brevete Mărci Desene	SRL
171	15.01.2015	300	**CABINET INDIVIDUAL DE PROPRIETATE INDUSTRIALĂ CRISTINA CONSTANTINESCU PI** Bucureşti, str. G. Garibaldi, nr. 4, ap. 60, tel: 0722245690, e-mail: c.constantinescu@rokos.com Constantinescu Cristina	Mărci	CI
172	15.01.2015	301	**CABINET INDIVIDUAL DE PROPRIETATE INTELECTUALĂ IRINA ALBUȘEL** Bucureşti, str. Nicolae Racotă, nr. 4, bl. 69, ap. 32, tel: 0758222202, e-mail: irinaalbusel@gmail.com Albuşel Irina	Mărci	CI
173	03.02.2015	302	**TRADE MARK AGENCY SRL** Bucureşti, str. Banul Udrea, nr. 4, bl. G8, sc. A, ap. 28, tel: 0723691135, e-mail: alina.ioana@conceptbi.ro Ioana Alina	Mărci	SRL

174	02.03.2015	303	**CABINET INDIVIDUAL – CONSILIER PROPRIETATE INTELECTUALĂ LUISA MENDEZ-GUZMAN** București, b-nul Timișoara nr. 17B, bl. 106B, sc. A, ap. 13, tel: 0723604704, e-mail: av.luisa.mendez@gmail.com Mendez Guzman Luisa Andreea	Brevete Mărci	CI
175	02.03.2015	304	**SOCIETATE CIVILĂ PROFESIONALĂ ÎN PROPRIETATE INDUSTRIALĂ LUPȘA ȘI ASOCIAȚII** Com. Corbeanca, sat Petrești, str. Socului nr. 51D, tel: 0744228331, 0735213937, 0740136713, e-mail: ionut.lupsa@gmail.com, office@lupsa.ro, buru.ioana.alina@gmail.com Lupșa Ionuț, Buru Ioana Alina	Brevete Mărci Desene	SCP
176	22.04.2015	306	**MEMBRAEN SRL** București, sector 6, blul Iuliu Maniu nr. 7, corp A, etaj 1, birou Z3, tel: 0741751963, e-mail: laura@membraen.ro Leonte Laura	Mărci Desene	SRL
177	14.05.2015	307	**STRENC SOLUTIONS FOR INNOVATION SRL** București, sector 6, str. Lujerului nr. 6, bloc 100, sc. B, etaj 3, ap. 56, tel: 0722227648, www.strenc-innovation.ro e-mail: alstren@gmail.com, office@strenc-innovation.ro Ștrenc Alexandru Cristian	Brevete Mărci Desene	SRL
178	17.06.2015	308	**IRARDI CONSULTING SRL** București, sector 4, str. Trestiana nr. 3, bl. 8B, sc. B, etaj 9, ap. 80, tel: 0722218187, e-mail: ovidiumanoeldinescu@gmail.com Dinescu Ovidiu Manoel	Brevete Mărci Desene	SRL
179	02.07.2015	305	**CABINET DE PROPRIETATE INDUSTRIALA VLAD ANDA** Sat Florești, jud. Cluj, str. Porii nr. 152, bl. C7, sc. 3, ap. 96, tel: 0751513539, e-mail: annda.vlad@yahoo.com, consilier.marca@gmail.com Vlad Anda	Mărci	CI
180	09.05.2011	309	**PATENTPOINT SRL** Sat Fundeni, comuna Dobroești, str. Doinei nr. 78b, et.2, ap. 20, jud. Ilfov, tel: 0721258694, e-mail: carmen.cociorva@patentpoint.ro Cociorva Carmen	Brevete Mărci	SRL
181	03.08.2015	313	**ESSE ROM IPD SRL** București, sector 4, Piata Națiunile Unite nr. 3-5, bl. B1, sc. B, ap. 30, tel: 0731545542, e-mail: esseromip@gmail.com Mircea Andreea	Mărci	SRL
182	09.09.2015	310	**AGENȚIA DE PROPRIETATE INDUSTRIALA TAS SRL** Cluj Napoca, str. Mihai Veliciu nr. 21, ap. 2, tel 0745160163, fax 0264431159, e-mail: office@agentiatas.ro Țimonea Adina-Silviana	Mărci	SRL

183	05.11.2015	312	**CABINET INDIVIDUAL DE PROPRIETATE INDUSTRIALA RUCA ANDREEA – CRISTINA** București, str. agricultori nr.115, bl. 79, sc.1, ap. 26, tel: 0746333927, fax: 0213370783, e-mail: andreearuca@yahoo.com Ruca Andreea Cristina	Mărci	CI
184	14.06.2016	315	**CABINET PROPRIETATE INDUSTRIALĂ ALINA CIUNCANU** București, șos. Pantelimon nr. 266, tel: 0746705361, e-mail: alina.ciuncanu@gmail.com Ciuncanu Alina	Mărci Desene	CI
185	06.07.2016	316	**ROMPATENT CONSULTING SRL** București, Calea Moșilor nr. 59, etaj 4, tel : 0720340766, e-mail: marketing@patentdesign.ro, contact@patentdesign.ro Betelie Mihai	Mărci	SRL
186	21.07.2016	317	**ALACARTE IP SRL** București, sector 3, Aleea Fetești nr. 11, bl. F1, sc. C, ap. 26, tel: 0734244853, e-mail: office@alacarteip.ro Ardeleanu Eugen	Mărci Desene	SRL
187	29.09.2016	318	**BRAND EXPERT IP AGENCY** București, Calea Floreasca, nr. 169A, corp A, biroul 2036A, etaj 4, tel: 0726718638, e-mail: cristina.cirstea@brandexpertip.ro Cîrstea Cristina	Mărci Desene	SRL
188	13.12.2016	320	**CABINET INDIVIDUAL DONȚU & PROPRIETATE INDUSTRIALĂ** Suceava, str. Curtea Domnească, nr. 5, bl. 14, sc. D, ap. 2,tel: 0742108100, e-mail: ovidiudontu1998@gmail.com Donțu Ovidiu Liviu	Mărci Desene Brevete	CI
189	13.02.2017	321	**ALBU OANA – CABINET DE PROPRIETATE INDUSTRIALĂ** București, str. Basmului, nr. 2-4, bl. 103, sc.1, ap. 21, e-mail: oana.rc.albu@gmail.com Albu Oana	Mărci Desene Brevete	CI
190	07.03.3017	322	**DELIA BELCIU CABINET DE PROPRIETATE INTELECTUALĂ** București, str. Ardeleni, nr. 1, bl. 39A, sc.1, ap. 21, tel: 0743023286, 0314382764, fax: 0314382765, e-mail: delia.belciu@db-law.ro, website: www.db-lax.ro Belciu Delia	Mărci Desene	CI

AGENŢIILE SPECIALIZATE ÎN PROPRIETATE INDUSTRIALĂ
care funcţionează începând cu luna iunie 2017

Data înfiinţării	Nr. registru agenţii	Denumirea completă a cabinetului/agenţiei Adresa Consilieri cu drept de practică	Domenii	Statut juridic
03.08.2009	217	**NICOLAE MUREȘAN – CABINET PROPRIETATE INDUSTRIALĂ** Bucuresti, str. Cernisoara nr.5, bl.57, sc.2, ap.31, tel: 0724100328, fax: 0359438304, nicolaemuresan@nicolaemuresan.ro, www.nicolaemuresan.ro Mureșan Nicolae	Mărci	CI

LISTA CONSILIERILOR ÎN PROPRIETATE INDUSTRIALĂ, MEMBRI AI CAMEREI NAŢIONALE A CONSILIERILOR ÎN PROPRIETATE INDUSTRIALĂ DIN ROMÂNIA AUTORIZAŢI PENTRU DOMENIUL MĂRCILOR,
pentru luna iunie 2017

Nr.crt.	Nume şi Prenume/ Număr din Registrul Naţional	Denumirea societăţii/ Adresa societăţii	Societate cu obiect de activitate proprietatea industrială
1	ACSINTE PAULA-ADRIANA 2000-1160	**CABINET ACSINTE PAULA-ADRIANA** Bucureşti, bd. Decebal nr. 17, bl. S16, ap. 30, tel: 0213234282, fax: 0213222210, www.legalservices.ro, paula@legalservices.ro	DA
2	ALAN LILIANA 1994-1037	**CABINET PROPRIETATE INDUSTRIALA ALAN LILIANA** Sat Otvesti nr.183B, jud. Timis, 0724250467, e-mail: cabinet.alan@gmail.com	DA
3	ALBU OANA 2013-1778	**ALBU OANA – CABINET DE PROPRIETATE INDUSTRIALĂ** Bucureşti, str. Basmului, nr. 2-4, bl. 103, sc.1, ap. 21, e-mail: oana.rc.albu@gmail.com	DA
4	ALBUȘEL IRINA 2013-1804	**CABINET INDIVIDUAL DE PROPRIETATE INTELECTUALĂ IRINA ALBUȘEL** Bucureşti, str. Nicolae Racotă, nr. 4, bl. 69, ap. 32, tel: 0758222202, e-mail: irinaalbusel@gmail.com	DA
5	ALDEA CRISTINA RALUCA 2006-1489	**CABINET RALUCA ALDEA – CONSULTANTA IN PROPRIETATE INDUSTRIALA** Bucureşti, Splaiul Unirii, nr. 16, et.4, cam. 409, tel: 0725920929, e-mail : aldea.raluca@yahoo.com	DA
6	ALECU FLORIN BOGDAN 2005-1394	**CABINET INDIVIDUAL PROPRIETATE INDUSTRIALA ALECU BOGDAN** Bacau, str. Lucretiu Patrascanu nr.2, sc.B, ap.2, Tel/fax: 0334407577, Mobil: 0740274741, office@marcidesene.ro, www.marcidesene.ro	DA
7	ALEXAN CARMEN FIDELIA 2011-1728	**Cabinet Midiasen Innovations** Baia Mare, str. Calea Traian nr. 4A/44, fax : 0362401680, mobil : 0742617423, fidelia@midiasen.axoniq.com	DA
8	ANDRONACHE PAUL 2003-1216	**ECOINTELLECT CABINET INDIVIDUAL ANDRONACHE PAUL** Bucureşti, aleea Compozitorilor nr.1, bl.E21, et.6, ap.35, sect 6,Tel/Fax: 021/7250069, GSM: 0722741043, 0727476335 e-mail: paul.andronache@clicknet.ro, paul_andronache@yahoo.com	DA

9	ANGHEL LUMINIŢA DOINA 1993-1020	**CABINET DE PROPRIETATE INDUSTRIALA ANGHEL LUMINIŢA DOINA** Bucureşti, Str. Gherghitei Nr.1, Bl.94B, Sc. B, Ap.76, Sector 2, fax: 0314013777, tel: 0723301706, e-mail : anghel2na@yahoo.com, anghel2na@gmail.com	DA
10	APOSTOL SALOMIA 1999-1127	**PERSOANĂ FIZICĂ** Galaţi, Str. Reg. 11 Siret nr. 15, bl. E4, ap. 54, Tel/fax: 0236/436437 GSM 0766765027, saly_apostol@yahoo.com	DA
11	APOSTU OVIDIU 20-1200	**APOSTU GH. OVIDIU – PERSOANA FIZICA AUTORIZATA** Iasi, sos. Nationala, nr. 194, bl. D, sc. E, ap. 18, tel: 0232.437281, mobil: 0745345713, e-mail: oapostu@yahoo.com	DA
12	ARDELEANU EUGEN 2003 - 1229	**ALACARTE IP SRL** Bucureşti, sector 3, Aleea Feteşti nr. 11, bl. F1, sc. C, ap. 26, tel: 0734244853, e-mail: office@alacarteip.ro	DA
13	ARDELEANU RALUCA 2009 - 1693	**Cabinet de proprietate industriala Raluca Ardeleanu** Bucuresti, str. Baia de Arama nr.1, bl. B, tr.3, ap.117,, tel: 0723601875, fax: 0318015023, office@cabinetardeleanu.ro, www.cabinetardeleanu.ro	DA
14	BACIU ANA MARIA 2004-1325	**NESTOR NESTOR DICULESCU KINGSTON PETERSEN – CONSILIERE ÎN P.I. S.R.L.** Bucureşti, Str. Barbu Văcărescu nr. 201, Clădirea Globalworth Tower, et. 17, birou 17-07, sector 2, Mobil: 0722256758, Tel: 021/2011200, e-mail :ana-maria.baciu@nnkp.ro	DA
15	BANYAI ROXANA NICOLETA 2008 - 1563	**Cabinet Banyai Roxana Nicoleta – consiliere in proprietate industriala** Bucuresti, str. Cpt. Alexandru Serbanescu nr.21, bl. 7M, sc.1, ap.9, tel: 0212322624, 0727080852, email: roxanaf15@yahoo.com	DA
16	BĂDĂRĂU ADINA ADRIANA 2006-1494	**NESTOR NESTOR DICULESCU KINGSTON PETERSEN – CONSILIERE ÎN P.I. S.R.L.** Bucureşti, Str. Barbu Văcărescu nr. 201, Clădirea Globalworth Tower, et. 17, birou 17-07, sector 2, Tel: 021/2011200, fax: 0212011210, e-mail: adina.badarau@nnkp.ro	DA
17	BĂISAN CRISTINA CARMEN 2008-1569	**SIDEMO - SIGLE DESENE MODELE SRL** Bucuresti, sector 6, str. Sandulesti nr.3, bl. Z40, ap.4, fax: 0214400857, tel: 0214400859, contact@sidemo.ro, www.sidemo.ro	DA

18	BĂLAN GHEORGHIŢĂ 1992-1	**RODALL-AGENŢIE DE PROPRIETATE INDUSTRIALĂ S.R.L.** Bucureşti, Str. Polonă nr. 115, bl. 15, sc. A, ap. 19 sector 1, cod 010497, Tel: 021/2108342, mobil: 0722 652111, 0745153566, Fax:021/2105794, office@rodall.ro, info@rodall.ro, www.rodall.ro	DA
19	BELCIU DELIA MIHAELA 2008-1578	**DELIA BELCIU CABINET DE PROPRIETATE INTELECTUALĂ** Bucureşti, str. Ardeleni, nr. 1, bl. 39A, sc.1, ap. 21, tel: 0743023286, 0314382764, fax: 0314382765, e-mail: delia.belciu@db-law.ro, website: www.db-lax.ro	DA
20	BENDE ANDREEA 2008-1579	**NESTOR NESTOR DICULESCU KINGSTON PETERSEN – CONSILIERE ÎN P.I. S.R.L.** Bucureşti, Str. Barbu Văcărescu nr. 201, Clădirea Globalworth Tower, et. 17, birou 17-07, sector 2, tel: 0212011200, fax: 0212011210, andreea.codrescu@nnkp.ro	DA
21	BENGA BOGDAN FLORIN 2005-1407	**INTELLEXIS SRL** Bucuresti, str. Cutitul de Argint, nr. 68, etaj 2, ap. 4, tel: 0213103332, fax: 021.3103042, mobil: 0723300147, contact@intellexis.ro	DA
22	BETELIE MIHAI 2013-1788	**ROMPATENT CONSULTING SRL** Bucureşti, Calea Moşilor nr. 59, etaj 4, tel : 0720340766, email: marketing@patentdesign.ro, contact@patentdesign.ro	DA
23	BICU CRISTINA MĂDĂLINA 2003-1308	**WEIZMANN ARIANA & PARTNERS AGENTIE DE PROPRIETATE INTELECTUALA SRL** Bucuresti, str. 11 iunie, nr. 51, sc. A, ap. 4, tel: 0213260637, mobil: 0724260277, e-mail: office@branduri.ro, www.branduri.ro	DA
24	BODOMOI OTILIA FLORENTINA 2008-1573	**INVENTA - AGENTIE DE PROPRIETATE INTELECTUALA S.R.L.** Bucureşti, Bdul Corneliu Coposu nr. 7, bl. 104, sc. 2, ap.31, sect.3, cod 030602, Tel: 021/3200285, Fax: 021/3228325, e-mail: contact@inventa.ro, inventa@inventa.ro, turcanu@inventa.ro	DA
25	BOLINTINEANU MAGDALENA GABRIELA 2008-1597	**MARK TO MARK INTELLECTUAL PROPERTY OFFICE SRL** Bucuresti, sector 4, str. Huedin nr.12, bl. D20, sc.4, ap.53, mobil: 0745120402, tel: 0212100415,fax: 0212100314, magda.bolintineanu@marktomark.com, www.marktomark.com	DA
26	BORLAN T. RADU 2000-1161	**ROMPATENT DESIGN SRL** Bucuresti, str. Matei Voievod nr. 115-123, bl. O2, sc. C, ap. 112, tel/fax: 0314148320, mobil: 0722408875, 0753982625, e-mail: office@patentdesign.ro, www.patentdesign.ro	DA

27	BOZIOREANU MARIUS ADRIAN 2000-1165	**CONS INTEL BMA CABINET CONSULTANŢĂ** Buzău, cart Dorobanti 2, bl.D2, et.1,ap.5 CP 8,OP1, Mobil : 0745086588, Fax : 0238/71961,marius_bozio@yahoo.com	DA
28	BOZOCEA GINA VIOLETA 2003- 1222	**WEIZMANN ARIANA & PARTNERS AGENTIE DE PROPRIETATE INTELECTUALA SRL** Bucuresti, str. 11 iunie, nr.51, sc.A, ap.4, e-mail : 0723204268, tel/fax : 0268/315046, office@inregistrare-marci.ro	DA
29	BROJBOIU DUMITRU ADRIAN FLORINEL 1995-1067	**BROJBY PATENT INNOVATION** Piteşti, Bd. Republicii, bl.212,sc. D, ap.11, jud.Argeş, cod 110176, Tel/Fax.: 0348/412529, GSM: 0745 143095,adrian_brojboiu@yahoo.com	DA
30	BUCŞĂ GHEORGHE 2005-1391	**CABINET INDIVIDUAL DE P.I. BUCȘĂ GHEORGHE** Bucureşti, str. Camil Ressu nr. 26, bl. A7, ap. 29, tel: 0723182691, e-mail: gheorghe.bucsa@yahoo.fr	DA
31	BURBEA MILESCU IULIA ADRIANA 2005-1379	**SOCIETATE CIVILA PROFESIONALA DE PROPRIETATE INDUSTRIALA MILCEV BURBEA** Bucuresti, b-dul Octavian Goga nr.23, bl. M106, sc.4, ap. 117, tel: 0726375412	DA
32	BURDUȘEL ISABELA 2011-1759	**CLIPEO INTELLECTUAL PROPERTY OFFICE** Bucureşti, str. Peşcărușului, nr. 12, bl. D6, ap. 29, tel: 0212757473, 0724278986, email: isabela.burdusel@gmail.com	DA
33	BURŢILĂ IOAN 1993-1022	**MILENIUL 3 S.R.L. - Agenţie de Proprietate Industrială** Paşcani, Str. Moldovei nr. 10, bloc Crinul, sc. A, Ap. 28, Tel/Fax: 0232/719190; GSM: 0740820582	DA
34	BURU IOANA ALINA 2013-1776	**SOCIETATE CIVILĂ PROFESIONALĂ ÎN PROPRIETATE INDUSTRIALĂ LUPȘA ȘI ASOCIAȚII** Com. Corbeanca, sat Petreşti, str. Socului nr. 51D, tel: 0735213937, 0740136713, e-mail: buru.ioana.alina@gmail.com	DA
35	BUTA ANCA 2006-1524	**MUSAT SI ASOCIATII – INTELLECTUAL PROPERTY SRL** Bucuresti, bd Aviatorilor nr.43, etaj 4, camera 4, Tel: 021 2025900, fax: 0212233957, anca.buta@musat.ro	DA
36	BUTA PAUL GEORGE 2010 - 1704	**Cabinet individual Paul George Buta** Bucuresti, bd. Mircea Voda, nr. 35, bl. M27, ap. 17, tel: 021.3211234, fax: 021.3211253, e-mail: paul.buta@asdpi.ro	DA
37	BUZDUGAN DIANA VIORICA 2011-1765	**BRAND PROTECT SRL** Bucureşti, sector 5, str. Ileana Cosânzeana nr.10, bl. P7, sc.3, ap. 87, camera 3, tel: 0745752251, email: diabuzdugan33@gmail.com, brand.protect@gmail.com	DA

38	BUZLEA ELISABETA 1993-25	**INTELECT S.R.L. ORADEA** Oradea, B-dul Dacia nr. 48 Bl. D10, Ap.3, cod 410346, Tel: 0746835328, 0359402901, Fax:0359810501, e-mail: info@intelect.ro, www.intelect.ro	DA
39	BUZLEA MIRCEA VALENTIN 2003- 1234	**INTELECT S.R.L.** Oradea, B-dul Dacia nr. 48 Bl. D10, Ap.3, cod 410346, Tel: 0746835328, 0359402901, Fax:0359810501, e-mail: info@intelect.ro, www.intelect.ro	DA
40	BUZLEA NARCISA FLORICICA 2003- 1235	**INTELECT S.R.L.** Oradea, B-dul Dacia nr. 48 Bl. D10, Ap.3, cod 410346, Tel: 0746835328, 0359402901, Fax:0359810501, e-mail: info@intelect.ro, www.intelect.ro	DA
41	CĂVESCU ADRIAN 2008-1609	**CĂVESCU ȘI ASOCIAȚII SRL** Otopeni, str. Grivita nr.37E, e-mail: adriancavescu@yahoo.com, office@avocat4u.ro	DA
42	CÂMPEANU IOANA AURA 2005-1409	**SC PETOSEVIC SRL** Bucureşti, str. Dionisie Lupu nr.54, etaj 2, sector 1, Tel: 021/3057996, Fax: 021/3145481, mobil: 0723522698, www.petosevic.com, e-mail: aura.campeanu@petosevic.com	DA
43	CÂRLAN CRISTINA 2013-1802	**WEIZMANN ARIANA & PARTNERS AGENTIE DE PROPRIETATE INTELECTUALA SRL** Bucuresti, str. 11 iunie, nr.51, sc.A, ap.4, tel/fax : 0213260636, mobil: 0726259545, cristina.carlan@inregistrare-marci.ro	DA
44	CECIU GABRIELA 1994-1045	**CABINET "CECIU GABRIELA" CONSULTANŢĂ ÎN DOMENIUL PROPRIETĂŢII INTELECTUALE** Timişoara, Str. Martir Leonida Banciu, nr. 6, sc. A, ap. 110, jud. Timis, cod postal 300024, Fax.: 0256/494846; mobil: 0745 388039, e-mail: gabrielaceciu@yahoo.com	DA
45	CIMPOIERU ILIE 2009 - 1652	**Cabinet proprietate industriala Ilie Cimpoieru** Bucuresti, Aleea Platanului nr.1, bl. A32, sc.1, ap.21, tel: 031 1060039, mobil: 0722444580, e-mail: ilie_cimpoieru@yahoo.com	DA
46	CIUDA-BERIVOE ANCA 1996-41	**INTELLECTUAL PROPERTY OFFICE SRL** Bucureşti, Str. Alexandru Moruzzi nr. 6, bl. B6, sc. 2, et. 8, ap. 62, sector 3; CP 61-62 ,Tel/Fax: 021/3262388, GSM : 0745 094241, office@ipoffice.ro	DA
47	CIUDA-BERIVOE NATALIA 2011-1740	**INTELLECTUAL PROPERTY OFFICE SRL** Bucureşti, Str. Alexandru Moruzzi nr. 6, bl. B6, sc. 2, ap.62, sector 3, cod 031155, Tel/Fax.: 021/3262388, GSM: 0745 094241, e-mail: office@ipoffice.ro, natalia.todirica@ipoffice.ro	DA

48	CIUNCANU ALINA 2008 - 1606	**CABINET PROPRIETATE INDUSTRIALĂ ALINA CIUNCANU** Bucureşti, şos. Pantelimon nr. 266, tel: 0746705361, e-mail: alina.ciuncanu@gmail.com	DA
49	CIUPAN CORNEL 2003-1310	**CABINET DE PROPRIETATE INDUSTRIALĂ CIUPAN CORNEL** Cluj Napoca, Str. Mestecenilor nr.6, bl. 9E, ap.2, Tel: 0264/524425; 0264/415051, Fax: 0264/415054, e-mail: cornel.ciupan@muri.utcluj.ro	DA
50	CIUPAN EMILIA 2011-1729	**Cabinet de proprietate industrial Ciupan Emilia** Cluj Napoca, str. Mestecenilor nr. 6, tel: 0745360723, 0364144586, emilia.ciupan@mis.utcluj.ro	DA
51	CIUREA ADINA LUMINIȚA 2015-1860	**CONTINENTAL AUTOMOTIVE ROMANIA SRL** Timișoara, str. Siemens nr. 1, 300704, tel: 0374355116, fax: 0256253058, e-mail: adina.ciurea@continental-corporation.com	DA
52	CIUREA DELIA 2005 - 1416	**ACTA Q PI AGENTIE DE PROPRIETATE INTELECTUALA** Cluj Napoca, str. Ion Negoitescu nr. 3, bl corp D2, ap. 2 Mobil: 0730909831, 0730909834, 0745210513, actamarque@yahoo.com, actamarque1@gmail.com Punct lucru: București, Splaiul Independenței 17, bl. 101, sc.4, ap. 65	DA
53	CÎRSTEA CRISTINA 2004-1346	**BRAND EXPERT IP AGENCY** București, Calea Floreasca, nr. 169A, corp A, biroul 2036A, etaj 4, tel: 0726718638, email: cristina.cirstea.@brandexpertip.ro	DA
54	COCIORVA CARMEN 2011-1711	**PATENTPOINT SRL** Sat Fundeni, comuna Dobroești, str. Doinei nr. 78b, et.2, ap. 20, jud. Ilfov, tel: 0721258694, e-mail: carmen.cociorva@patentpoint.ro	DA
55	COJOCNEAN MARIA RODICA 2003- 1241	**INTELLEMMI CONSULT SRL** Tg. Mures, str. Sârguinţei nr.39, ap.12, cod poştal 540543, fax: 0365 401839, mobil: 0745303867, cojocnean_maria@yahoo.com, intellemmi@gmail.com	DA
56	COLAN CRISTIAN IONUT 2005-1418	**CABINET PROPRIETATE INDUSTRIALA C.I. COLAN** Bucureşti, str. Mihai Eminescu nr.128-130, ap.17, sect.2, tel: 021.6190308, fax: 021.6190309, ionut.colan@cbea.ro	DA
57	COMĂNESCU MARILENA 2003-1277	**CABINET MARILENA COMANESCU** Bucuresti, piața Dorobanți nr. 4, sc. B, ap. 8, tel: 0722259260, office@cimo.ro, marilena.comanescu@cimo.ro	DA

58	COMĂNESCU STELA 2011 - 1721	**RATZA ŞI RATZA SRL** Bucureşti, B-dul A.I. Cuza Nr. 52-54, Sect.1, cod 011053, Tel :021/2601348, Fax : 021/2601349 e-mail ; sc@ratza-ratza.com	DA
59	CONSTANTINESCU CRISTINA 99-1139	**CABINET INDIVIDUAL DE PROPRIETATE INDUSTRIALĂ CRISTINA CONSTANTINESCU PI** Bucureşti, str. G. Garibaldi, nr. 4, ap. 60, tel: 0722245690, e-mail: c.constantinescu@rokos.com	DA
60	COSMOVICI PAUL 2009-1654	**COSMOVICI SI ASOCIATII SRL** Bucuresti, str. Tache Ionescu nr.5, et. 3, ap. 13, sector 1, OP 22 – CP 190, www.cosmovici-ip.com, office@cosmovici-ip.com	DA
61	COSTACHE DEMES ANNA NICOLETA 2006-1499	**BRAND LEADER SRL** Brasov, str. Constantin Lacea, nr.12-14, biroul 2, Mobil: 0723474183, office@brandleader.ro	DA
62	COSTACHE OANA 2003- 1263	**CABINET OANA COSTACHE** Bucureşti, Drumul Taberei nr.120, bl. OD1, sc.5, ap. 189, sector 6, Tel : 021/7450757, GSM : 0730557744, e-mail : oana_cocoloi@yahoo.com	DA
63	COŞESCU CAMELIA 1999-46/2	**M.D.P. RIGHTS AGENCY SRL** Brasov, str. Lunga nr.270, cod postal 500450, Tel: 0268/440100, 440313; Fax: 0268/440221, Mobil: 0744355100, e-mail: office@mdp-rights-agency.ro www.mdp-rights-agency.ro	DA
64	COȚOFANĂ EUGENIA 93-1023	**ARCTIC SA** Găești, str. 13 Decembrie, nr.21o, tel: 0245710565, fax: 0245713075, email: eugenia.cotofana@arctic.ro	NU
65	COZORICI VIOLETA 2008-1627	**CABINET M. OPROIU-CONSILIERE ÎN PROPRIETATE INTELECTUALĂ** Bucureşti, Str. Popa Savu, nr. 42, parter, sector 1, P.O.Box 2-229,Tel : 021/ 2602833, 021/2602834, Fax : 021/2602836, 021/2602835, e-mail : office@oproiu.ro	DA
66	DAN ANA NICOLINA 2005-1430	**PRI INTELLECTUAL PROPERTY SRL** Bucureşti, str. Răspântiilor nr.37, ap.2, 020547, tel: 0728997303, fax 0318 169 608 e-mail: ana.dan@the-pri.com, www.the-pri.com	DA
67	DANCIU IOAN 2004 - 1373	**NOWAPATENT SRL** Medias, str. Lotru, nr.4, bl.92, ap.1 Tel : 0269/841373 ; 833273 GSM : 0744556074 Fax : 0269/833273, e-mail : nowapatent@birotec.ro, office@nowapatent.ro	DA

68	DAVID LAURA GABRIELA 2004 - 1336	**DEVIMARK AGENTIE DE PROPRIETATE INDUSTRIALA SRL** Cluj Napoca, str. Virgil Fulicea nr.19, parter, ap.2, Punct lucru: Iasi, str. Lascar Catargiu nr. 72, Punct lucru: Iași, bdul Carol I, nr. 4, corp A1, cam. 107 mobil: 0720143143, 0746869389, office@devimark.ro, devimark.api@gmail.com, www.devimark.ro	DA
69	DINCĂ RĂZVAN 2012-1771	**RDA IP SRL** Bucureşti, str. Popa Tatu, nr. 49, tel: 0314380696, 0721753043, fax: 0314380695	DA
70	DINESCU OVIDIU MANOEL 2015-1858	**IRARDI CONSULTING SRL** Bucureşti, sector 4, str. Trestiana nr. 3, bl. 8B, sc. B, etaj 9, ap. 80, tel: 0722218187, e-mail: ovidiumanoeldinescu@gmail.com	DA
71	DOBRESCU GALINA 2013-1845	**SOCIETATEA ROMÂNĂ DE RADIODIFUZIUNE** Bucureşti, str. General Berthelot, nr. 60-64, tel: 0746057441, fax: 0213031640, e-mail: galina.dobrescu@radioromania.ro	NU
72	DOBREV DUMITRU 2005-1433	**CABINET INDIVIDUAL DE PROPRIETATE INDUSTRIALA DUMITRU DOBREV** Bucuresti, str. Viorele, nr. 4, bl. 22, ap. 101, tel: 0744199499, fax: 0318058696	DA
73	DOICIU ADRIANA 2005-1431	**CABINET INDIVIDUAL ADRIANA DOICIU** Bucureşti, piata Natiunile Unite nr.3-5, bl. C, ap.41, tel: 0722621926, fax: 031.1027304, apazanta@gmail.com	DA
74	DONȚU OVIDIU LIVIU 20-1171	**CABINET INDIVIDUAL DONȚU & PROPRIETATE INDUSTRIALĂ** Suceava, str. Curtea Domnească, nr. 5, bl. 14, sc. D, ap. 2,tel: 0742108100, email: ovidiudontu1998@gmail.com	DA
75	DRAGOMIR CIPRIAN DUMITRU 2004-1324	**TUCA ZBARCEA & ASOCIATII I.P. S.R.L.** Bucuresti, str. Nicolae Titulescu nr. 4-8, etaj 8, biroul 1, cladirea America House Tel: 2048890, ciprian.dragomir@tuca.ro	DA
76	DRAGULIN IOANA 2005-1385	**ROMINVENT S.A.** Bucureşti, Str. Ermil Pangratti nr. 35, et.1, sector 1, Tel: 021/2312515, 2312541, Fax: 021/2312550, 2312454, e-mail: idragulin@rominvent.ro	DA
77	DUMITRESCU OANA IRINA 2005 - 1434	**INNOVIS INTELLECTUAL PROPERTY** Bucuresti, Calea Rahovei nr.217, bl.12, ap.60, Mobil: 0741572398, e-mail: office@innovis.ro	DA
78	DUŢESCU ANDREEA RALUCA 2004-1319	**CABINET INDIVIDUAL RALUCA DUŢESCU** Bucuresti, str. Matei Voievod, nr. 21, sc. B, et. 4, ap. 21, Mobil: 0723548722, tel: 021/3117908, fax: 021/3117908, e-mail: ralu_haz23@yahoo.com, office@dutescu.com	DA

79	ENACHE CRISTIAN MARIUS 2008 - 1564	**Cabinet de proprietate industriala Cristian Marius Enache** Bucuresti, str. Dr. Nicolae Turnescu nr. 6, ap. 2, tel: 0213129948, fax: 0213129948, mobil: 0722644152	DA
80	ENACHE MIHAI ANDREI 2006- 1505	**RATZA ŞI RATZA SRL** Bucureşti, B-dul A.I. Cuza Nr. 52-54, Sect.1, cod 011053, Tel :021/2601348, Fax : 021/2601349 e-mail ; mae@ratza-ratza.com	DA
81	ENDES CORINA 2007-1546	**ANACOR – Cabinet de proprietate industriala** Bucuresti, aleea Izvorul Crisului nr. 1, bl. D16, sc. A, ap. 2, tel: mobil: 0726475018, anacor.cpi@gmail.com	DA
82	ENE MARILENA 2003- 1253	**RAȚIU & RAȚIU –PROPRIETATE INDUSTRIALA SRL** Bucuresti, Intr. Bitolia, nr. 59, subsol, camera 10, Tel: 0722558957, fax: 021.2300175, marilena.ene@ratiu.ro	DA
83	ENE SILVIA 2000-1159	**CABINET M. OPROIU- CONSILIERE ÎN PROPRIETATE INTELECTUALĂ** Bucureşti, Str. Popa Savu, nr.42, parter, sector 1. Tel: 021/2602833, 021/2602834, Fax: 021/2602835, 021/2602836, P.O.Box 2-229, e-mail: office@oproiu.ro	DA
84	ENESCU GABRIELA 2011 - 1714	**CABINET INDIVIDUAL DE PROPRIETATE INDUSTRIALA ENESCU GABRIELA** Bucuresti, str. Frunte lata nr.7, bl. P14A, ap.3, tel: 0314329735, fax: 0314329736, mobil: 0745637457, g_enescu@yahoo.com	DA
85	ENESCU MIRUNA 2003- 1254	**ROMINVENT S.A.** Bucureşti, Str. Ermil Pangratti nr. 35, et.1, sect.1 , Tel: 021/2312515, Fax: 021/2312550 e-mail:menescu@rominvent.ro	DA
86	FAIGHENOV MARIOARA 1995-1063	**AGENŢIE DE PROPRIETATE INTELECTUALĂ ŞI TRANSFER DE TEHNOLOGIE-AGPITT-SRL** Bucureşti, B-dul Libertăţii nr. 12, bl.113, sc.2, et. 3, ap.28, sector 4; CP 42-106,Tel: 021/3177693; Fax: 021/3177584; GSM: 0744 293 552; 0724539752, e-mail: faighenov@xnet.ro; agpitt@rdsmail.ro, agpittinvent@rdsmail.ro	DA
87	FÂNTÂNĂ RAUL-SORIN 1994-23	**FÂNTÂNĂ RAUL SORIN & ASOCIAŢII SRL** Braşov, str. 9 mai, nr.4, sc.D, ap.3 Tel/fax: 0268543657, office@inventii-marci.ro, www.inventii-marci.ro	DA
88	FERARU CLAUDIU 2010 - 1705	**Cabinet individual Feraru Claudiu** Bucureşti, Calea Victoriei nr.128B, ap. 14	DA

89	FIERĂSCU COSMINA-CATRINEL 1996-42	**ROMINVENT S.A.** Bucureşti, Str. Ermil Pangratti nr. 35, et.1, sect.1, Tel: 021/2312515, 2312541, Fax: 021/2312550, 2312454, e-mail: cfierascu@rominvent.ro	DA
90	FLOREA SONIA 2005-1387	**CABINET INDIVIDUAL SONIA FLOREA – consiliere p.i.** Bucureşti, calea Moşilor nr.207, bl. 15, ap.5, tel: 2103215, fax: 2100449, sonia.florea@avfloreagheorghe.ro	DA
91	FLORESCU CATRINEL 2013-1832	**CHIUARIU & ASOCIAŢII– CONSILIERE ÎN PROPRIETATE INDUSTRIALĂ SRL** Bucuresti, str. Sevastopol, nr. 17C, sc. A, et. 5, tel: 0213161074, fax: 0213161075, email: ip@chiuariulawyers.ro	DA
92	FLOROIU VERONICA 2009-1658	**BONA FIDE CABINET DE PROPRIETATE INDUSTRIALA VERONICA FLOROIU** Bucuresti, calea Rahovei nr. 303, bl. 66, sc. 2, ap. 59, tel/fax: 0314369605, mobil: 0722462432, email: veronica@cabinet-bonafide.ro, www.cabinet-bonafide.ro	DA
93	FRISCH CLAUDIA MONICA 2009-1657	**CABINET PROPRIETATE INDUSTRIALA CLAUDIA MONICA FRISCH** Bucuresti, sos.Pantelimon nr.243, bl.52, ap.18, tel/fax: 0212554095, mobil: 0722450955, email: office@marciadevarate.ro , office@brandpartners.ro claudiamonicafrisch@yahoo.com, site: www.marciadevarate.ro, www.brandpartners.ro	DA
94	FRISCH CRINA NICOLETA 2000-1172	**FRISCH & PARTNERS SRL** Bucuresti, bd. Carol I, nr.54, sc. B, ap.5, sector 2, tel: 0213101165, fax: 0213130130, Mobil: 0722212480, office@frisch.ro, crina.frisch@frisch.ro	DA
95	FUCIU ANIŞOARA 2003-1259	**CABINET ANI FUCIU SRL** Com.Snagov, Bloc P53, sc.A, ap.1, jud.Ilfov, Tel: 021/3106399, Fax: 021/3106398, GSM: 0744370196, e-mail: ani.fuciu@consilier-marci.ro	DA
96	FULEA MARIA 1995-1076	**EURORESSOURCES SRL** Medias, str. Ion Creangă, nr.4, ap.6, Tel: 0269/843504, Fax: 0269/824812	DA
97	GANŢĂ CAMELIA GETA 2013-1798	**APPELLO BRANDS SRL** Sibiu, str. Soimului, nr. 18, sc. A, et. 5, ap. M6, tel: 0725096425, 0269211124, e-mail: office@appello.ro	DA
98	GAVRIL NICULINA 2001-1211	**CABINET N. D. GAVRIL S.R.L.** Bucureşti, Str. Ştefan Negulescu nr. 6A, sector 1, Tel./fax : 021/2302882, 0213165492, GSM :0722983520, e-mail : cabinetgavril@yahoo.com, www.cabinetgavril.ro	DA

99	GAVRILIU ANA-CORINA 1993-1031	**BIOTEHNOS S.A.** Otopeni, Str. Gorunului nr.3-5, Tel: 031.7102402, 0317102383, Fax: 031.7102400, GSM : 0723302092, corinagav@hotmail.com	NU
100	GĂVENEA MIHAELA 2005-1437	**CABINET INDIVIDUAL AUTORIZAT MIHAELA GAVENEA** Bucuresti, str. Poet Panait Cerna, nr. 10, bl. M43, ap. 31, tel/fax: 0213528938, mobil: 0728836880, email: mihaela.gavenea@lawyermg.ro	DA
101	GHIŢĂ CONSTANTIN 1992-13	**CONSTANTIN GHIŢĂ OFFICE SRL** Timişoara, str. Take Ionescu nr. 24-28 sc. B, ap. 2, Tel/Fax: 0256/435976, e-mail: ghita@ghitaconstantin.ro; GSM: 0744162462	DA
102	GORUN LAURENȚIU 2013-1774	**DRAKOPOULOS IP SRL** Bucuresti, sector 2, str. Gral. David Praporgescu nr.7, tel: 0213000154, fax: 0213183143, romania@drakopoulos-law.com, www.drakopoulos-law.com	DA
103	GREAVU DOINA-MARIANA 1996-1093	**PERSOANĂ FIZICĂ** Sibiu, Str. Constantin Noica, bl. 2, ap.21, Tel :0269/218500, Fax :0269/212170, GSM 0766489179 , 0731308189, e-mail : protectro@xnet.ro, aurorapca@yahoo.com	DA
104	GRECU ELENA 2005 - 1382	**NOMENIUS S.R.L.** Bucureşti, G.M. Zamfirescu, nr. 46, bl. 22A, ap.11 Punct de lucru: Bucuresti, piata Pache Protopopescu nr.1, et.2, ap.6, sector 2, tel: 0314315402, fax: 0318149621, elena.grecu@nomenius.ro, www.nomenius.ro	DA
105	HARSANY ALEXANDRU 2003-1251	**Cabinet individual Alexandru Harsany** Jud. Ilfov, Corbeanca, str. Padurii nr.9, tel: 0318210196, fax: 0318210197, mobil: 0722203934	DA
106	HĂISAN MARIA 2000-1202	**CABINET INDIVIDUAL MARIA HĂISAN** Botoşani, calea Natională nr.65, bl. I3, ap.10, tel: 0231534249, mobil: 0728004574, mh20@k.ro	DA
107	HERGHEA ANCA ȘTEFANIA 2009-1660	**HERAN MĂRCI SRL** Bacău, str. Violetelor, bl. 11, sc. A, ap. 13, tel: 0234.534329, fax: 0234.543130, mobil: 0723738136, email: hergheaa@yahoo.com , heran_consulting@yahoo.com	DA
108	HUTINA CLAUDIA VALERICA 2009 - 1661	**DRAKOPOULOS IP SRL** Bucuresti, sector 2, str. Gral. David Praporgescu nr.7, tel: 0213000154, fax: 0213183143, romania@drakopoulos-law.com, chutina@drakopoulos-law.com, www.drakopoulos-law.com	DA

109	IACOB ANA-MARIA 2011- 1716	**VOX LEGIS CONSULT SRL** Bucuresti, Calea Vitan nr. 106, bl. V40, ap. 69, fax: 0355818940, tel: 0374075555, mobil: 0722281781, 0774040919, e-mail: ana.iacob@voxlegis.ro, web : www.voxlegis.ro	DA
110	IACOB DRAGOS 2009- 1662	**CABINET PROPRIETATE INDUSTRIALA IACOB DRAGOS** Falticeni, str. 2 Graniceri, bl. 22, sc. A, ap. 6, tel: 0722600200, iacob@leroylaw.ro	DA
111	IACOBINI ANCA SVETLANA 2003- 1262	**SC IACOBINI&CO, CONSILIERI IN DREPTUL DE PROPRIETATE INDUSTRIALA SRL** Bucuresti, Calea Mosilor, nr.258, bl. 4bis, ap.22, sector 2,Tel : 021/2104690 ; Fax : 021/2104793, e-mail : asimri@yahoo.com	DA
112	IACOBINI MIHNEA RAZVAN 2003- 1261	**IACOBINI&CO, CONSILIERI IN DREPTUL DE PROPRIETATE INDUSTRIALA SRL** Bucureşti, Calea Mosilor, nr.258, bl. 4bis, ap.22, sector 2,Tel : 021/2104690 ; Fax : 021/2104793, e-mail : asimri@yahoo.com	DA
113	ICLANZAN TUDOR ALEXANDRU 2005-1442	**CABINET PROPRIETATE INDUSTRIALA TUDOR ICLANZAN** Timisoara, Piaţa Victoriei nr.5, sc. D, ap.2, tel : 0256403615, 0744647875, tudor.iclanzan@yahoo.fr, www.iclanzan.ro	DA
114	IOACĂRĂ VALENTIN 1999-50	**ROVALCONS SRL -AGENŢIE DE PROPRIETATE INTELECTUALĂ** Câmpina, Str. Orizontului, nr.1, bl. R10, et.7, ap.27, jud. Prahova, Tel/Fax: 0244/371390, GSM: 0722 540580 , e-mail: rovalcons@xnet.ro	DA
115	IOANA ALINA 2013-1843	**TRADE MARK AGENCY SRL** Bucureşti, str. Banul Udrea, nr. 4, bl. G8, sc. A, ap. 28, tel: 0723691135, e-mail: alina.ioana@conceptbi.ro	DA
116	ION FLOREA 1997-1109	**CABINET INDIVIDUAL' ION FLOREA'** Bucureşti, Calea Dorobanţilor 126-130, bl.8,et.9,ap.50, sector 1, cod 010577, Tel/Fax: 021/2316549,GSM: 0724313260, e-mail: iflorea@rdsmail.ro, florea_ion@plic.ro	DA
117	ION RODICA-COCUŢA 1993-1032	**CABINET DE PROPRIETATE INDUSTRIALĂ "BIONPI"** Bucureşti, Calea Dorobanţilor 126-130 Bl. 8, et. 9 Ap. 50 sector 1, cod 010577, Tel/Fax: 021/2316549, 031/8054616 GSM: 0723 187944, 0746184697 e-mail: bionpi@rdsmail.ro, bionpi@hotmail.com	DA

118	IONUS MIHAELA GERALDINE 2009-1664	**DENNEMEYER & ASSOCIATES SRL** Brasov, str. Aurel Vlaicu, nr. 94, etaj 1, 500178, tel: 0368403661, fax: 0268706010, gionus@dennemeyer-law.com, gionus@dennemeyer.com, www.dennemeyer-law.com	DA
119	IORGULESCU MARIANA 2008-1607	**Cabinet individual de consultanta in PI Iorgulescu Mariana** Constanta, str. Fagetului, nr. 144, bl. ST2, sc. B, ap. 46, tel: 0341444888, fax: 0341444888, mobil: 0745259643, e-mail: consilieriorgulescumariana@gmail.com	DA
120	ISOC DORIN 1994-1052	**INTEGRATOR CONSULTING SRL** Cluj Napoca, Str. Dunării nr. 25 blC1 ap5,jud. Cluj Tel/Fax: 0264/442817, GSM : 0745235585 e-mail : dorin.isoc@yahoo.com, integrator.consulting@yahoo.com	DA
121	IVANCA GAVRIL 2004-1357	**CABINET PROPRIETATE INDUSTRIALA ARINOVA** Arad, 310151, str. Coriolan Petreanu, nr.28, Tel/fax: 0257/255842, mobil: 0744246562, info@arinova.ro	DA
122	IVANCA MARIA ELISAVETA 1993-1033	**LABIRINT AGENŢIE DE PROPRIETATE INTELECTUALĂ** Arad, Str. Coriolan Petreanu ,nr. 28, Tel/Fax: 0257/255842, GSM: 0722 458129, e-mail: info@labirint.ro	DA
123	IVĂNESCU GABRIEL DAN 1996-1091	**CABINET INDIVIDUAL DE PROPRIETATE INDUSTRIALĂ IVĂNESCU GABRIEL DAN** Braşov, Str. Avram Iancu, nr. 48A, sc. B, ap. 10, cod poștal 500086, tel: 0722 248415, e-mail: gdivanescu@gmail.com	DA
124	JEFLEA SIMONA FLORENTINA 2008 - 1625	**Cabinet de proprietate industriala Simona Jeflea** Sibiu, loc. Sura Mare, str. Primaverii nr.17, tel: 0743013532, fax: 0269446572, simonajeflea@yahoo.com, www.simonajeflea.ro	DA
125	JELEA GABRIELA CLAUDIA 2011-1735	**IP BOUTIQUE** Bucuresti, str. Constantin Brincusi, nr. 9, bl. D15, ap. 31, tel: 0744607402, e-mail: claudia.jelea@ipboutique.ro	DA
126	JOIŢOIU ANDREEA SIMONA 2000-1197	**ROMINVENT S.A.** Bucureşti, Str. Ermil Pangratti nr. 35, et.1, sect.1, Tel: 021/2312515, 2312541, Fax: 021/2312550, e-mail : ajoitoiu@rominvent.ro	DA
127	KUSAK ANA MARIA 2004-1327	**MDA INTELLECTUAL PROPERTY SRL** Bucuresti, bd. Carol I, nr. 55-55bis, parter, tel: 0314378324, fax: 0314378327, mobil: 0722238608, e-mail: ana.kusak@mares.ro	DA

128	LADANYI ARPAD CSABA 2013- 1773	**CABINET INDIVIDUAL AUTORIZAT LADANYI CONSILIER IN PROPRIETATE INDUSTRIALA** Alba iulia, str. Traian, nr. 29E, tel: 0358105533, 0726734994, email: avocat@ladanyi.ro, web: http://ladanyi.ro	DA
129	LAZĂR ELENA 1997-28	**CABINET DE PROPRIETATE INDUSTRIALĂ** Buzău, Str.Unirii, Bl.16C,Et.3, Ap. 12, cod 120013, OP 1, CP 52, Tel./Fax: 0238 724262 GSM: 0723 328633, cpielena@recomplast.com	DA
130	LEONTE LAURA 2013-1796	**MEMBRAEN SRL** Bucureşti, sector 6, blul Iuliu Maniu nr. 7, corp A, etaj 1, birou Z3, tel: 0741751963, e-mail: laura@membraen.ro	DA
131	LUCĂCEL MIHAIELA 2003- 1288	**MILMARK DESIGN SRL** Bucuresti, sector 3, aleea Rotunda nr.2, bl. H8, ap.38, Punct de lucru: jud. Ilfov, Popeşti – Leordeni, str. Cheiul Dîmboviţei 26, vila C42, mobil: 0745347813, fax: 0318049683 e-mail : office@markdesign.ro, www.markdesign.ro	DA
132	LUPȘA IONUȚ 2005-1447	**SOCIETATE CIVILĂ PROFESIONALĂ ÎN PROPRIETATE INDUSTRIALĂ LUPȘA ȘI ASOCIAȚII** Com. Corbeanca, sat Petreşti, str. Socului nr. 51D, tel: 0744228331, e-mail: ionut.lupsa@gmail.com, office@lupsa.ro	DA
133	MACAMETE ELENA 1992-1003	**INCDIE ICPE CA** Bucureşti, Splaiul Unirii 313, sect. 3 mobil: 0722642756, macameteelena@yahoo.com	NU
134	MACOVEI CIPRIAN MIHAIL 2004-1334	**CABINET PROPRIETATE INDUSTRIALA CIPRIAN MACOVEI** Bucuresti, str. Popa Tatu nr.15, sector 1, mobil: 0723 638 775, e-mail: mmacovei@stalfort.ro	DA
135	MAGORI CRAIOVAN LAURA VALENTINA 2013- 1842	**MAGOO – INTELLECTUAL PROPERTY ADVISOR** Bucuresti, Şos. Bucureşti – Târgovişte, nr. 11A, sc. A, et. 1, ap. 4, tel : 0726161070, e-mail: laura@magori.ro	DA
136	MANEA MARCELA 2008-1602	**ROMARK INTELLECTUAL PROPERTY SRL** Bucuresti, sos. Mihai Bravu nr. 27A, C1, etaj 3, ap. 36, camera 1, tel: 0314251724, fax: 0314380223, mobil: 0724755705, office@romarkip.ro	DA
137	MARINESCU RUXANDRA 2003-1271	**PATENTMARK S.R.L.** Bucureşti, Str. Dr. N. Turnescu nr. 2, sector 5, Tel/fax 021/3121669, Fax: 021/3175801, office@patentmark.ro, www.patentmark.ro, 0722626875	DA
138	MARTINESCU ALINA NICOLETA 2008-1605	**ROMINVENT S.A.** Bucureşti, Str. Ermil Pangratti nr. 35, et.1, sect.1, Tel: 021/2312515, Fax: 021/2312550 e-mail: amartinescu@rominvent.ro	DA

139	MARKUSEV DENISA MARY 2003 - 1272	**ROMINVENT S.A.** Bucureşti, Str. Ermil Pangratti nr. 35, et.1, sect.1, Tel: 021/2312515, Fax: 021/2312550 e-mail: dmarkusev@rominvent.ro	DA
140	MĂRCEAN ANA MARIA 2008-1604	**WEIZMANN ARIANA & PARTNERS AGENTIE DE PROPRIETATE INTELECTUALA SRL** Bucuresti, str. 11 iunie, nr.51, sc.A, ap.4, 0723204268, tel/fax : 0268/315046, ana@inregistrare-marci.ro	DA
141	MĂRGINEAN DRAGOŞ 2005 - 1384	**RATZA ŞI RATZA SRL** Bucureşti, B-dul A.I. Cuza Nr. 52-54, Sect.1 Tel :021/2601348, Fax : 021/2601349 email : office@ratza-ratza.com, avr@ratza-ratza.com	DA
142	MENDEZ GUZMAN LUISA ANDREEA 2013-1822	**CABINET INDIVIDUAL – CONSILIER PROPRIETATE INTELECTUALĂ LUISA MENDEZ-GUZMAN** Bucureşti, b-nul Timişoara nr. 17B, bl. 106B, sc. A, ap. 13, tel: 0723604704, av.luisa.mendez@gmail.com	DA
143	MIHĂILĂ GEORGE DANIEL 2013-1779	**AGENŢIE DE PROPRIETATE INTELECTUALĂ ŞI TRANSFER DE TEHNOLOGIE-AGPITT-SRL** Bucureşti, B-dul Libertăţii nr. 12, bl.113, sc.2, et. 3, ap.28, sector 4; CP 42-106,Tel: 021/3177693; Fax: 021/3177584, office@agpitt.ro	DA
144	MILCEV GABRIELA 2003- 1230	**SOCIETATE CIVILA PROFESIONALA DE PROPRIETATE INDUSTRIALA MILCEV BURBEA** Bucuresti, b-dul Octavian Goga nr.23, bl. M106, sc.4, ap. 117, tel: 0722249961	DA
145	MIRCEA ANDREEA 2013-1852	**ESSE ROM IPD SRL** Bucureşti, sector 4, piata Naţiunile Unite nr. 3-5, bl. B1, sc. B, ap. 30, tel: 0731545542, e-mail: esseromip@gmail.com	DA
146	MITU ALIS-MIHAELA 1997-1111	**CABINET PROPRIETATE INDUSTRIALA MITU ALIS MIHAELA** Ploiesti, str. Clementei nr.46, Tel: 0244/590154, mobil: 0746108142, alis_mitu@yahoo.com ; office@mitu-cpi-ims.com	DA
147	MÎNDÎCANU EMIL 2006-1559	**CABINET P.I. MÎNDÎCANU EMIL** Bucureşti, sector 4, str. Valerian Prescurea nr. 27-29, tel: 0723820750, mindicanu@yahoo.com	DA
148	MOCANU ION 2000-1179	**ROMINVENT S.A.** Bucureşti, str. Emil Pangratti nr. 35, et. 1, sector 1, Tel : 021/2312515 ; 2312541, Fax :021/2312550, 2312454, imocanu@rominvent.ro	DA

149	MOCOFANESCU MARIUS 2008-1561	**CABINET PROPRIETATE INDUSTRIALA MARIUS MOCOFANESCU** Bucuresti, aleea Privighetorilor nr. 87, tel: 0727978449, tel/fax: 0212643900, e-mail: office@consilieredemarca.ro, www.consilieredemarca.ro	DA
150	MOHONEA CRISTIAN 1997-62	**PATENTMARK S.R.L.** Bucureşti str. Dr. N. Turnescu nr. 2, sector 5 Tel/fax 021/3121669, Fax: 021/3175801, office@patentmark.ro, www.patentmark.ro	DA
151	MOHONEA LILIANA 1997-61	**PATENTMARK S.R.L.** Bucureşti str. Dr. N. Turnescu nr. 2, sector 5, tel/fax 021/3121669, Fax: 021/3175801, office@patentmark.ro, www.patentmark.ro	DA
152	MOTRESCU MIHAI 2006-1523	**MOTMARK – I.G.** Iasi, str. Cuza Voda nr.12, bl.B, sc.C, ap.7, tel: 0232262076, e-mail: excg@clicknet.ro	DA
153	MUREȘAN NICOLAE 2005-1454	**Nicolae Mureșan – Cabinet proprietate industriala** Bucuresti, str. Cernisoara nr.5, bl.57, sc.2, ap.31, tel: 0724100328, fax: 0359438304, nicolaemuresan@nicolaemuresan.ro, www.nicolaemuresan.ro	DA
154	MUŞATESCU ANDRA-OANA 2000-1181	**ANDRA MUSATESCU CABINET DE PROPRIETATE INDUSTRIALA** Bucureşti, calea 13 Septembrie nr.121, bl.127, et.5, ap.21, GSM : 0722 879810 e-mail : office@andramusatescu.ro, www.andramusatescu.ro	DA
155	NAE CĂLIN TUDOR 2000-1154	**GLOBAL CONSULTING SRL** Bucuresti, str. Masina de Paine nr.2, bl. OD32A, sc.C, ap.114, tel: 0740303300, 0722258980, e-mail: calin@lawoff.ro	NU
156	NĂSTASE CRISTIAN 2000-1184	**DILIGENS INTELLECTUAL PROPERTY SRL** Bucureşti, Splaiul Independenței nr. 3, bl. 17, sc. 2, ap. 27, sector 4, tel/fax: 0213350718, mobil: 0723276056, e-mail: office@diligens.ro, www.diligens.ro	DA
157	NĂSTASE MIRELA BIANCA 2005 - 1456	**DILIGENS INTELLECTUAL PROPERTY SRL** Bucureşti, Splaiul Independenței nr. 3, bl. 17, sc. 2, ap. 27, sector 4, tel/fax: 0213350718, mobil: 0722143661, e-mail: mirela.nastase@diligens.ro, www.diligens.ro	DA
158	NEACSU CARMEN AUGUSTINA 2000- 1186	**CABINET INDIVIDUAL NEACSU CARMEN AUGUSTINA** Baia Mare, str. Rozelor, nr. 12/3, tel: 0727318168, e-mail: carmen@bic.cdimm.org	DA

159	NEAGU CATALIN 2005 - 1458	**CABINET INDIVIDUAL PROPRIETATE INDUSTRIALA CATALIN NEAGU** Iasi, str. Tutea Petre nr.5, bl.909, tr.1, ap.11, Cod postal: 700730, Tel: 0232/276000, Fax: 0232/405425, 0232/211843, Mobil: 0744514264, e-mail: catalin.neagu@proprietateindustriala.ro	DA
160	NEAGU ILEANA 2011-1750	**ZMP INTELLECTUAL PROPERTY SRL** Bucureşti, sector 2, str. C.A. Rosetti, nr.17, etaj 3, biroul 314, tel: 0215270651, 0722369255, email: admin@zm-p.com	DA
161	NEGOMIREANU LIVIA 1999-1140	**CABINET INDIVIDUAL NEGOMIREANU LIVIA** Bucureşti, Sos. Nicolae Titulescu nr.94, bl.14A, ap.127,sect.1, Tel/Fax: 0314214598, GSM: 0722444719, office@cabinetnegomireanu.ro	DA
162	NICOLAESCU DANIELLA-OLGA 1992-1006	**CABINET D. NICOLAESCU** Bucureşti, str. Turda, nr. 102, bl. 30A, et. 7, ap. 28, tel/fax: 021.6663494, mobil: 0728201778, e-mail: daniella.nicolaescu@gmail.com	DA
163	NICOLAU FLORIN 2005-1460	**MY TRADEMARK SRL** Ploiesti, str. Gheorghe Doja, bl. 35A1, ap.5, Mobil: 0722501414, nicolau@avocatulmeu.ro	DA
164	NIŢĂ FLORINA 1996-1083	**CABINET INDIVIDUAL NIȚĂ FLORINA** Râmnicu Vâlcea, str. Rapsodiei nr. 13, bl D2, ap. 8, tel 0746192874, email: floricn@yahoo.com	NU
165	NIȚOI ELENA 2013-1831	**FRISCH & PARTNERS SRL** Bucuresti, bd. Carol I, nr.54, sc. B, ap.5, sector 2, tel: 0213101165, fax: 0213130130, office@frisch.ro	DA
166	NIŢU ION 2000-1204	**CABINET INDIVIDUAL – NITU ION** Constanta, str. Dezrobirii nr.110, bl. IS8, sc.A, ap.1, Tel: 0241/512608, mobil: 0723317298	DA
167	NOVAC MONICA 2013-1827	**ZMP INTELLECTUAL PROPERTY SRL** Bucureşti, sector 2, str. C.A. Rosetti, nr.17, etaj 3, biroul 314, tel: 0215270651, 0722369255, email: moninovac@yahoo.com, admin@zm-p.com	DA
168	OLTEANU CAMELIA 2000 - 1189	**ROMINVENT S.A.** Bucureşti, Str. Ermil Pangratti nr. 35,et.1, sector1, Tel: 021/2312515, 2312541, Fax: 021/2312550, 2312454, e-mail: colteanu@rominvent.ro	DA
169	OPREA PATRICIA DIANA 2005-1412	**OPREA I. PATRICIA DIANA – CABINET INDIVIDUAL MĂRCI DE PRODUSE ȘI SERVICII, DESENE ȘI MODELE INDUSTRIALE** Cluj Napoca, str. Dimitrie Gusti, nr. 4-6, ap. 3A, Tel: 0264/565885, mobil: 0724323761, patricia.ciceo@terapia.ro	DA

170	OPREA RONELA TEODORA 2008-1568	**Cabinet proprietate industriala Ronela Oprea** Oradea, str. Gral Magheru nr.12, bl.M12, ap.29, tel: 0726279899, fax: 0359819099, email: ronela.oprea@gmail.com	DA
171	OPROIU MARGARETA 1992-8	**CABINET M. OPROIU-CONSILIERE ÎN PROPRIETATE INTELECTUALĂ** Bucureşti, Str. Popa Savu, nr. 42, parter, sector 1, Tel : 021/ 2602833, 021/2602834, Fax : 021/2602836, 021/2602835, P.O.Box 2-229, e-mail : office@oproiu.ro	DA
172	ORGOVICI CODRUTA OCTAVIA 2004 - 1326	**ARIANA AGENŢIE DE PROPRIETATE INDUSTRIALĂ SRL** Timisoara, Calea Aradului, nr.33, ap.7, Tel: 0722538766, c_popescu2000@yahoo.com	DA
173	PALKO SORINA-IUSTINA 1999-1150	**AEROSTAR S.A.** Str. Condorilor, nr. 9, Bacău,Tel 0234/575070 int 1487, Fax : 0234/ 172 023, e-mail : aerostar@aerostar.ro	NU
174	PANTILIMON MIHAI 2004 - 1337	**CABINET INDIVIDUAL AUTORIZAT DE PROPRIETATE INDUSTRIALA MIHAI PANTILIMON** Piatra Neamţ, str. Alexandru Cel Bun, nr. 28, et. II, birou 3, tel/fax: 0233.210131, 0736871664, 0758874685, email : avocatmarci@gmail.com	DA
175	PAVEL OANA LAURA 2008-1588	**ROMINVENT S.A.** Bucureşti, Str. Ermil Pangratti nr. 35, et. 1, sect. 1 Tel: 021/2312515, 2312541, Fax: 021/2312550, 2312454,e-mail: lpasanciuc@rominvent.ro	DA
176	PAVEL SORIN EDUARD 2003-1273	**SCHOENHERR INTELLECTUAL PROPERTY S.R.L.** Bucureşti, bd. Dacia nr.30, etaj 4, camera – Echipa Sebastian 01, tel: 0213196790, fax: 0213196791, e.pavel@schoenherr.ro	DA
177	PĂUNEŢ ALEXANDRINA 2003- 1245	**Cabinet individual proprietate industriala Paunet Alexandrina** Iasi, spl. Bahlui, nr.29, bl. B5, sc.A, ap.7 Tel: 0726737527	DA
178	PESCARUSU NICOLETA 2008 - 1570	**RODALL-AGENŢIE DE PROPRIETATE INDUSTIALĂ SRL** Bucureşti, Str. Polonă nr. 115, bl. 15, Sc.A,Et.4, ap. 19 sect. 1, Tel: 021/2108342, Fax: 021/2105794, office@rodall.ro	DA
179	PETCU COSTIN 97-1115	**ROMINVENT S.A.** Bucureşti, Str. Ermil Pangratti nr. 35, et. 1, sect. 1 Tel: 021/2312515, 2312541, Fax: 021/2312550, 2312454,e-mail: cpetcu@rominvent.ro	DA

180	PETREA DANA MARIA 2003- 1223	**CABINET M. OPROIU-CONSILIERE ÎN PROPRIETATE INTELECTUALĂ** Bucureşti, Str. Popa Savu, nr. 42, parter, sector 1, Tel : 021/2602834, 021/2602833, Fax : 021/2602836, 021/2602835, P.O.Box 2-229, e-mail : office@oproiu.ro	DA
181	PETROIU MARIUS 2004-1333	**CABINET P.I. MARIUS PETROIU** Bucuresti, sector 6, aleea Bucsenesti nr.3, bl. E11, ap. 46, mobil: 0723239409, marius.petroiu@gmail.com	DA
182	PIOARU MIHALACHE RALUCA ANDREEA 1999-56	**ROMPROSPER SERVIMPEX SRL** Bucureşti, Şos. Mihai Bravu nr. 294, bl.6,sc.B, ap. 63, sector 3, cod 030319, Tel: 021.3222857, 0268237214, fax: 0268237214 Mobil: 0724880514; 0745130130; 0744536405, 0721989298, e-mail: office@pivaexpert.ro, raluca_pioaru@yahoo.com, mihalache.andra@gmail.com, www.piva.ro	DA
183	PLOSCA DANIEL 1998-39	**RATZA ŞI RATZA SRL** Bucureşti, B-dul A.I. Cuza Nr. 52-54, Sect.1 Tel :021/2601348, Fax : 021/2601349 email : dp@ratza-ratza.com	DA
184	POP CĂLIN RADU 1996-50	**CABINET ENPORA INTELLECTUAL PROPERTY SRL** Bucuresti, str. George Călinescu, nr. 52A, parter, ap. 1, cod poştal 011694, tel: 0212300990, fax: 0212302311, email: pop@patents.ro	DA
185	POP MOTOGNA CLELIA 2004- 1351	**CONSTANTIN GHIŢĂ OFFICE SRL** Timişoara, str. Take Ionescu nr. 24-28 sc. B, ap. 2, Tel/Fax: 0256/435976, e-mail: clelia@ghitaconstantin.ro	DA
186	POP VIRGINIA DAISY 1992-2	**ENPORA BRAND MANAGEMENT SRL** Bucureşti, str. George Calinescu nr.52A, ap.1, 011694, Tel: 021 2300990; 031 1001634, Fax: 021 2302311; 031 1007927, pop@patents.ro	DA
187	POPA ALEXANDER 2005-1464	**ALEXANDER POPA** Bucureşti, str. Bibescu Vodă, nr. 2, bl. P5, sc. 2, ap. 25, tel 0744540300	DA
188	POPA CRISTINA 2000-1193	**ROMINVENT S.A.** Bucureşti, Str. Ermil Pangratti nr. 35, et. 1, sect. 1, Tel: 021/2312515, 2312541, Fax: 021/2312550, 2312454, office@rominvent.ro	DA
189	POPESCU BIANU ANCA – LILIANA 2001-1210	**ENPORA BRAND MANAGEMENT SRL** Bucureşti, str. George Calinescu nr.52A, ap.1, 011694, Tel: 021 2300990; 031 1001634, Fax: 021 2302311; 031 1007927, pop@patents.ro	DA

190	POPESCU CRISTIAN VIRGIL 2011-1755	**CABINET PROPRIETATE INDUSTRIALA CRISTIAN POPESCU** Bucuresti, sos. Pantelimon 286, bl. 41, sc. 3, ap. 103, tel/fax: 0213178500, mobil: 0746105084	DA
191	POPESCU MAGDALENA DANIELA 2005-1466	**CABINET INDIVIDUAL AUTORIZAT POPESCU MAGDALENA DANIELA - LEGAL2M** Bucuresti, Splaiul Unirii nr.10, bl. B5, sc.1, ap.10, mobil: 0728839880, fax: 021.3154462, magda.popescu@legal2m.com	DA
192	PRISTAVU GHEORGHE 2008-1591	**CABINET DE PROPRIETATE INDUSTRIALA PRISTAVU** Piatra Neamt, str. Gral Nicolae Dascalescu 11, bl. T3, sc.F, ap.70	DA
193	PUFU ALINA 2011 - 1715	**CABINET INDIVIDUAL PUFU ALINA** Bucuresti, calea Vacaresti nr.312, bl. 2C, ap.39, tel: 0742974133, email: alinapufu@gmail.com	DA
194	PUŞCAŞU DAN 1994-1056	**LOYAL PARTNERS - AGENŢIE DE PROPRIETATE INTELECTUALĂ** Galati, Str. Portului nr.23, Parcul De Soft, cam.307, cod 800025, tel/fax: 0236/407032, GSM: 0722 744241, office@loyalpartners.ro, www.loyalpartners.ro Punct de lucru: București, sector 5, Splaiul Independenței nr. 17, bl. 101, sc. 4, ap. 65	DA
195	PUŞCAŞU DENISA 2008 - 1620	**Cabinet individual proprietate industriala Puşcaşu Denisa** Bucuresti, str. Raul Doamnei nr.5, bl.C4, sc.E, ap.199, mobil: 0740111620, tel: 0213236050, fax: 0213636051, e-mail: puscasu.denisa@yahoo.com, denisa.puscasu@gmail.com	DA
196	RAMAZAN ALPER 2004 - 1361	**CABINET PROPRIETATE INDUSTRIALĂ ALPER RAMAZAN** Constanţa, str. Ştefan cel Mare nr.57, bl.M17, sc.B, ap.17, cod 900683, Tel: 0341/ 410937, Fax: 0241/635547, Mobil: 0722.704.363, alperramazan@gmail.com, zonguldakro@yahoo.com	DA
197	RASKAI MARIA MAGDALENA 1993-28	**RASKAI M M BREVMARC CONSULT S.R.L.** Dej, Str. Unirii, nr.3,BL.d8, ap.31, judetul Cluj, 405200, Tel/Fax: 0264/211847, GSM: 0742084050, raskaimm@yahoo.com	DA
198	RAŢĂ ANDREI VLAD 2005 - 1381	**RATZA ŞI RATZA SRL** Bucureşti, B-dul A.I. Cuza Nr. 52-54, Sect.1 Tel :021/2601348, Fax : 021/2601349 email : office@ratza-ratza.com, avr@ratza-ratza.com	DA

199	RAŢĂ GRIGORE 1992-3	**RATZA ŞI RATZA SRL** Bucureşti, B-dul A.I. Cuza Nr. 52-54, Sect.1 Tel :021/2601348, Fax : 021/2601349 email : office@ratza-ratza.com, gregory@ratza-ratza.com	DA
200	ROŞ VIOREL 2006-1485	**CABINET INDIVIDUAL ROS VIOREL** Bucuresti, bd.Unirii nr.66, bl.K3, ap.7, tel: 021.3211234, fax: 021.3211253, e-mail: viorelros@asdpi.ro	DA
201	RUCA ANDREEA CRISTINA 2013-1819	**CABINET INDIVIDUAL DE PROPRIETATE INDUSTRIALA RUCA ANDREEA – CRISTINA** Bucureşti, str. agricultori nr.115, bl. 79, sc.1, ap. 26, tel: 0746333927, fax: 0213370783, e-mail: andreearuca@yahoo.com	DA
202	SAVU MARIANA 2004-1342	**CABINET DE PROPRIETATE INDUSTRIALA SAVU MARIANA** Bucuresti, str. Paul Greceanu nr.9, bl.20A, ap.26, Tel/ Fax: 021.2120651, liliana.savu@credidam.ro, www.lilianasavu.ro	DA
203	SECĂREANU DOINA MARIA 2003-1286	**ROMINVENT S.A.** Bucureşti, Str. Ermil Pangratti nr. 35, et.1, sect.1 Tel: 021/2312515, Fax: 021/2312550 e-mail: dsecareanu@rominvent.ro	DA
204	SIMION COSMINA MARIA 2011-1753	**NESTOR NESTOR DICULESCU KINGSTON PETERSEN – CONSILIERE ÎN P.I. S.R.L.** Bucureşti, Str. Barbu Văcărescu nr. 201, Clădirea Globalworth Tower, et. 17, birou 17-07, sector 2, tel: 0212011200, fax: 0212011210, e-mail: cosmina.simion@nnkp.ro, www.nnkp.ro	DA
205	SIRBU CRISTINA ADRIANA 2008-1613	**KEYPI – Agentie de proprietate intelectuala SRL** Bucuresti, str. Turda nr. 127, bl. 2, sc. C, parter, ap. 91, tel: 0722595458, tel/fax: 0318061620, www.keygroup.ro, office@keygroup.ro	DA
206	SPĂTARU DANIELA VICTORIA 1999- 44	**ROMINVENT S.A.** Bucureşti, Str. Ermil Pangratti nr. 35, et.1, sect.1, Tel: 021/2312515, 2312541, Fax: 021/2312550, 2312454, e-mail: dspataru@rominvent.ro	DA
207	SPRÎNCEANU NICOLAE 1996-1097	**AGENŢIE DE CONSULTANŢĂ ÎN PROPRIETATE INTELECTUALĂ ŞI TRANSFER DE TEHNOLOGIE "SPRÎNCEANU NICOLAE"** Drobeta Turnu Severin Str. Gheorghe Ionescu Siseşti, nr. 96, bl.E2, sc.1, ap.8, Tel/Fax: 0352801490 e-mail: NicolaeSprinceanu@yahoo.com GSM: 0721 796318	DA

208	STANCIU ADELINA 1994-14	**"HARCOV" A.P.I. S.R.L.** Sfântu Gheorghe, Jud Covasna Str. Nicolae Iorga, nr. 61, bl. 10 E, sc. B, ap.9 Tel. 0267352267 GSM: 0744435291, stanciu@planet.ro, propind@mail.asimcov.ro	DA
209	STATE CARMEN 2008-1580	**WEIZMANN ARIANA & PARTNERS AGENTIE DE PROPRIETATE INTELECTUALA SRL** Bucuresti, str. 11 iunie, nr.51, sc.A, ap.4, tel/fax : 0264430670, mobil: 0722485397, carmen.state@inregistrare-marci.ro	DA
210	STĂNCESCU ALIN CRISTIAN 2003-1278	**LEGAL BRAND S.R.L.** Bucureşti, Str. Nicolae Licăreţ nr.1, bl.33, sc.C, ap.107, Punct lucru: str. Campia libertatii nr.64, bl.34A, ap. 269, Tel: 0722674635, 0722607380, e-mail: info@legal-brand.ro, legal.brand@gmail.com, www.legal-brand.ro	DA
211	STĂNCESCU ANCA 2000-1194	**LEGAL BRAND S.R.L.** Bucureşti, Str. Nicolae Licăreţ nr.1, bl.33, sc.C, ap.107, Punct lucru: str. Campia libertatii nr.64, bl.34A, ap. 269, Tel: 0722674635, 0722607380, e-mail: info@legal-brand.ro, legal.brand@gmail.com, www.legal-brand.ro	DA
212	STĂNCULESCU ANCA ELENA FLORICA 2008 - 1639	**ENPORA BRAND MANAGEMENT SRL** Bucureşti, str. George Calinescu nr.52A, ap.1, 011694, Tel: 021 2300990; 031 1001634, Fax: 021 2302311; 031 1007927, pop@patents.ro	DA
213	STĂNESCU ANDREEA COSMINA 2013 - 1820	**CABINET M. OPROIU-CONSILIERE ÎN PROPRIETATE INTELECTUALĂ** Bucureşti, Str. Popa Savu, nr. 42, parter, sector 1, Tel : 021/ 2602833, 021/2602834, Fax : 021/2602836, 021/2602835, P.O.Box 2-229, e-mail : office@oproiu.ro	DA
214	STIOPU NORICA 2003-1280	**ARTEMOB INTERNATIONAL SRL** Sovata, jud Mureș, str. Praidului nr. 137, tel: 0731730091, fax: 0265570349 e-mail : nstiopu@parisot.com.ro	NU
215	STOIAN IOAN 1992-1008	**AGENŢIE DE PROPRIETATE INDUSTRIALĂ ŞI TRANSFER TEHNOLOGIC "STOIAN IOAN"** Roman, 611127, B-dul Republicii, bloc 46, sc. C, ap. 35, jud. Neamţ, Tel/Fax: 0333107383, mobil: 0745 643738, istoian2005@yahoo.com	DA
216	STOICA ELENA 2010-1709	**ELENA STOICA CABINET INDIVIDUAL DE PROPRIETATE INDUSTRIALA** Bucuresti, str. Gheorghe Stefan, nr. 32, sector 1, tel : 0212694053, 0745029987, email : elena.sstoica@gmail.com	DA

217	STRECHE GHERGHINA 1997-1116	**OMV PETROM S.A.** Bucuresti, str. Coralilor 22, sector 1, tel: 0725160092, fax: 0212063189, mobil: 0723552026, e-mail: gherghina.streche@petrom.com, gherghinastreche@outlook.com	NU
218	STURZA IOANA 1999-59	**CABINET M. OPROIU-CONSILIERE ÎN PROPRIETATE INTELECTUALĂ** Bucureşti, Str. Popa Savu, nr. 42, parter, sector 1, Tel : 021/ 2602833, 021/2602834, Fax : 021/2602836, 021/2602835, P.O.Box 2-229, e-mail : office@oproiu.ro	DA
219	ŞANTA VALENTINA 2003-1227	**CABINET INDIVIDUAL VALENTINA ŞANTA** Tg.Mures, str. Koos Ferencz nr.21, bl.21, ap.44, Mobil: 0740028967, fax: 0365815201 valentina.santa@gedeon-richter.ro, santa_valentina2002@yahoo.com	DA
220	ŞOVA DAN-EUGEN 1993-1013	**PIDES CABINET DE PROPRIETATE INDUSTRIALĂ SRL** Bucureşti, str. Valea Buzăului, nr. 10, bl. G30, ap. 36, sector 3, Tel: 021/3455351, GSM: : 0723708632 e-mail: pides2004@yahoo.com	DA
221	ȘTEFĂNUȚ ADELINA 2013-1829	**WEIZMANN ARIANA & PARTNERS AGENTIE DE PROPRIETATE INTELECTUALA SRL** Bucuresti, str. 11 iunie, nr.51, sc.A, ap.4, tel/fax : 0213260636, adelina@inregistrare-marci.ro	DA
222	ȘTRENC ALEXANDRU CRISTIAN 2014-1856	**STRENC SOLUTIONS FOR INNOVATION SRL** București, sector 6, str. Lujerului nr. 6, bloc 100, sc. B, etaj 3, ap. 56, tel: 0722227648, www.strenc-innovation.ro e-mail: alstren@gmail.com, office@strenc-innovation.ro	DA
223	TALPAN FLORIN COSTEL 2013- 1772	**CLUBUL SPORTIV AL ARMATEI STEAUA BUCURESTI** Bucuresti, bd. Ghencea nr. 35, sector 6, tel: 0745340120, e-mail: florintalpan@yahoo.com	NU
224	TAVASZI ZOLTAN 2005-1471	**CABINET PROPRIETATE INDUSTRIALA TAVASZI ZOLTAN** Bucuresti, Calea Mosilor nr.135, et.7, ap.14, tel: 021.3155969, fax: 021.3155969, tavaszi.zoltan@gmail.com	DA
225	TĂRĂBÎC LUCIAN 2000-1195	**LUTARIS PROT S.R.L.** Timisoara, 300426, str. Ana Ipatescu nr.45, Tel/Fax: 0256/489301, Mobil: 0742143718, 0723319154, qualitarium@qualitarium.ro	DA
226	TĂRCHILĂ NICOLETA AURICA 2008-1595	**CABINET ENPORA INTELLECTUAL PROPERTY SRL** Bucuresti, str. George Călinescu, nr. 52A, parter, ap. 1, cod poștal 011694, tel: 0212300990, fax: 0212302311, email: pop@patents.ro	DA

227	TELEPTEAN GABRIELA FLORENTINA 2009-1687	**JT INTERNATIONAL (ROMANIA) SRL** Bucuresti, Bd Dimitrie Pompei nr. 9-9A, sector 2, tel: 0751330223, gabrielaflorentina.teleptean@jti.com	NU
228	TEODORESCU MIHAELA 1995-30	**MIHAELA TEODORESCU & PARTNERS – INTELLECTUAL PROPERTY OFFICE SRL** Bucureşti, sector 4, str. Viorele, nr. 51, bl. 37, ap. 63, P.O.Box 53-202, tel: 0773867751, fax: 0314360665, e-mail: office@mteodorescu.ro , www.mteodorescu.ro	DA
229	TEODORU EMANUEL 2004-1322	**TEODORU I.P. SRL** Bucuresti, str. Nerva Traian, nr. 12, bl. M37, scara 1, ap.1	DA
230	TICU JIANU CRISTINA 2005-1478	**CABINET INDIVIDUAL P.I. TICU JIANU CRISTINA** Bucureşti, sector 5, str. Baltagului nr.11, bl. V67, ap.4, tel: 0722551203, tel/fax: 0213153717, cristina.jianu@xnet.ro	DA
231	TOMESCU ADRIAN 2005-1398	**CABINET INDIVIDUAL PROPRIETATE INDUSTRIALA ADRIAN TOMESCU** Bucuresti, str. Poet Vasile Carlova nr.2, bl. A7 bis, ap.74, tel: 021 2224422, 3217070, fax: 021 2222626, atomescu@buzescu.com, amtomescu@yahoo.com	DA
232	TUDOR DANIELA 1999-1136	**TUDOR DANIELA – persoana fizica autorizata** Bucuresti, str. Baba Novac nr.11, bl. G17, ap.51, cod postal 031623, Tel./Fax.: 040213240412 Mobil : 0749218326, consultanta@tudordaniela.ro	DA
233	TUDOR GHEORGHE 2009 - 1689	**TUDOR GHEORGHE – cabinet individual de proprietate industriala** Bucuresti, bd. Nicolae Grigorescu nr.18, bl. B3 bis, ap.322, tel: 0722578936, giltudor@gmail.com	DA
234	TURTOI RADUCU 2007- 1545	**TURTOI INTELECTUAL PROPERTY FIRM SRL** Bucuresti, Splaiul Independenţei nr.3, bl.17, ap.7,sector 5, mobil: 0722390388, tel/fax: 021.3135120, office@turtoi.ro, www.turtoi.ro	DA
235	ŢAMBREA OANA 2003- 1225	**VENTIS LAW OFFICE SRL-D** Bucureşti, sector 5, str. Gardeniei, nr. 2F, cam. 1, 0722165769, email: oana.tambrea@gmail.com	DA
236	ŢIMONEA ADINA-SILVIANA 2013-1817	**AGENŢIA DE PROPRIETATE INDUSTRIALA TAS SRL** Cluj Napoca, str. Mihai Veliciu nr. 21, ap. 2, tel 0745160163, fax 0264431159, email: office@agentiatas.ro	DA
237	ŢOŢU IOAN 2000-1196	**N.P.C. S.R.L.** Braşov, str. Alexandru cel Bun, nr.13, bl.E28, ap.7, cod 500025, OP 1 – CP 298, GSM: 0744520357,e-mail: totu@unitbv.ro	DA

238	ŢULUCA DOINA 1996-48	**CABINET DOINA TULUCA** Bucuresti, bd. Lacul tei 56, bl. 19, ap. 52, sector 2, tel : 0752211769, fax: 0318037805, email: dtuluca@doinatuluca.ro	DA
239	ŢURCANU CONSTANTIN 1992-10	**INVENTA - AGENTIE DE PROPRIETATE INTELECTUALA S.R.L.** Bucureşti, Bdul Corneliu Coposu nr. 7, bl. 104, sc. 2, ap.31, sect.3, cod 030602, Tel: 021/3200285, Fax: 021/3228325, e-mail: contact@inventa.ro, inventa@inventa.ro, turcanu@inventa.ro	DA
240	UDREA ELENA RODICA 1994-25	**OSTER – SOCIETATE CIVILA PROFESIONALA DE PROPRIETATE INDUSTRIALA** Bucuresti, Str. Batiste nr.35, ap. 23, sector 2 Tel/Fax: 021/3147249 GSM: 0721254270, traianosiescu@xnet.ro	DA
241	VASILE BUGARIN SONIA MARIA 2011-1749	**RATZA ŞI RATZA SRL** Bucureşti, B-dul A.I. Cuza Nr. 52-54, Sect.1, cod 011053, Tel :021/2601348, Fax : 021/2601349 e-mail: svb@ratza-ratza.com	DA
242	VASILESCU RALUCA 1995-37	**CABINET M. OPROIU-CONSILIERE ÎN PROPRIETATE INTELECTUALĂ** Bucureşti, Str. Popa Savu, nr. 42, parter, sector 1, Tel : 021/ 2602833, 021/2602834, Fax : 021/2602836, 021/2602835, P.O.Box 2-229, e-mail : office@oproiu.ro	DA
243	VELCEA MARIAN 1994-26	**INVEL – AGENŢIE DE PROPRIETATE INDUSTRIALĂ** Bucureşti, str. Ion Ghica nr.3, ap.20, tel: 0723205048, 0788885352, e-mail: invel_agency@yahoo.com, marian.nicolae.velcea@gmail.com, www.invel.ro	DA
244	VELICA ION GABRIEL 2004 - 1370	**CABINET VELICA – Agenţie de proprietate industrială** Bucuresti, str. Brutus M.I., nr.13, ap.3, cod 050124 Tel/ Fax: 021/3357463, Mobil: 0722645283, www.velica.ro, office@velica.ro	DA
245	VELICU ANCA 2003- 1275	**CONSTANTIN & VELICU – INTELLECTUAL PROPERTY SRL** Bucuresti, sector 4, str. Trestiana nr.1A, bl. 8A, sc.A, ap.16, Tel: 0314256780, 0723993473, fax: 0314256781, office@candv-ip.ro, www.candv-ip.ro	DA
246	VELŢAN LOREDANA 1999-45	**INVENTA - AGENTIE DE PROPRIETATE INTELECTUALA S.R.L.** Bucureşti, Bdul Corneliu Coposu nr. 7, bl. 104, sc. 2, ap.31, sect.3, cod 030602, Tel: 021/3200285, Fax: 021/3228325, e-mail: contact@inventa.ro, inventa@inventa.ro, turcanu@inventa.ro	DA

247	VICIU MONICA STEFANIA 2008-1574	**ZMP INTELLECTUAL PROPERTY SRL** Bucureşti, sector 2, str. C.A. Rosetti, nr.17, etaj 3, biroul 314, tel: 0215270651, 0722369255, email: admin@zm-p.ro	DA
248	VIGH BEATA 2008-1566	**SIGNOLEX TRADEMARK REGISTRATION SRL** Miercurea Ciuc, str. Kossuth Lajos, nr. 28, ap. 13, tel: 0740887334, adam.beata@signolex.ro	DA
249	VIRGILIUS VASILACHE 2003-1228	**EDIPLAST S.R.L.** Tg. Mureş, Str. Măgurei nr.25, ap.2, 0744394036 Tel/Fax: 0265/263775, themannextdoor2007@yahoo.com	DA
250	VISALOM MONICA 2004 - 1340	**AGENŢIE DE PROPRIETATE INDUSTRIALĂ – APIA SRL** Bucureşti, Str. Romancierilor nr. 5, bl.C14, sc.B, ap.41, sector 6, cod 061791, www.mark-apia.ro, Tel/Fax: 021/7783100, e-mail: office@mark-apia.ro	DA
251	VIȘEAN VIOLETA 2008-1626	**WEIZMANN ARIANA & PARTNERS AGENTIE DE PROPRIETATE INTELECTUALA SRL** Bucuresti, str. 11 iunie, nr.51, sc.A, ap.4, 0723204268, tel/fax : 0268/315046, violeta.visean@inregistrare-marci.ro	DA
252	VIŞOIU LILIAN CĂTALIN 2003-1246	**CABINET DE PROPRIETATE INDUSTRIALĂ "VIŞOIU LILIAN CĂTĂLIN"** Bucureşti, bd. Unirii nr.74, bl. J3B, sc.3, ap. 41, Tel/Fax: 021/3167043, GSM: 0744480657, visoiucatalin@yahoo.com,	DA
253	VLAD ANDA 2013-1847	**CABINET DE PROPRIETATE INDUSTRIALA VLAD ANDA** Sat Florești, jud. Cluj, str. Porii nr. 152, bl. C7, sc. 3, ap. 96, tel: 0751513539, e-mail: annda.vlad@yahoo.com, consilier.marca@gmail.com	DA
254	VLAD CONSTANTIN 2000-1199	**Cabinet individual de proprietate industriala VLAD CONSTANTIN** Constanta, Bd. 1 decembrie 1918 nr. 5, bl. F16, ap.34, cod 900711, Tel/fax: 0241625643, mobil: 0722 370300, 0770251145, www.tehnomarinvent.com e-mail: constantin.vlad@rdslink.ro	DA
255	VREMESCU SIMONA RODICA 2005- 1473	**VREMESCU & ASOCIAŢII - CABINET PROPRIETATE INDUSTRIALĂ** Bucuresti, calea Plevnei nr. 145B, bl. 3, et. 3, ap. 3038, 0721267811, fax: 021.6533962, e-mail : rodicastanciulescu@yahoo.com	DA
256	ZAMFIR GHERTTRUDE IOANA 2008 - 1608	**MARCI ŞI DESENE SRL** Bucuresti, str. Radu Voda, nr. 22B, tel: 0318055988, mobil: 0722514452, fax: 0318055989, e-mail: avistrati@gmail.com	DA

LISTA NOILOR CONSILIERI ÎN PROPRIETATE INDUSTRIALĂ, MEMBRI AI CAMEREI NAŢIONALE A CONSILIERILOR ÎN PROPRIETATE INDUSTRIALĂ DIN ROMÂNIA, publicati in liste in luna iunie 2017

Nume şi Prenume/ Număr Registrul Naţional	Denumirea societăţii/ Adresa societăţii	Societate cu obiect activitate p.i.	Domenii
MUREȘAN NICOLAE 2005-1454	**Nicolae Mureșan – Cabinet proprietate industriala** Bucuresti, str. Cernisoara nr.5, bl.57, sc.2, ap.31, tel: 0724100328, fax: 0359438304, nicolaemuresan@nicolaemuresan.ro, www.nicolaemuresan.ro	DA	Mărci

Notă: *Listele privind consilierii în proprietate industrială s-au tipărit conform datelor trimise de Camera Naţională a Consilierilor în Proprietate Industrială, din România. Pentru relaţii suplimentare, vă rugăm să vă adresaţi doamnei Ileana Florea.*

ORDIN nr. 03/15.01.2002

În temeiul art. 6, alin. 3, din HG nr. 573/07.09.1998, şi a Deciziei Primului-ministru, nr. 45/13.03.1998, Directorul General al Oficiului de Stat pentru Invenţii şi Mărci emite următorul:

ORDIN

Articol unic: Lista centrelor regionale, cuprinzând datele utile şi instituţiile gazdă, aşa cum sunt prezentate în anexă, se publică în Buletinul Oficial de Proprietate Industrială, împreună cu prezentul Ordin.

Director General

CENTRE REGIONALE PENTRU PROMOVAREA PROPRIETĂŢII INDUSTRIALE ÎN ROMÂNIA, ÎNFIINŢATE ÎN TERITORIU CU SPRIJINUL OFICIULUI DE STAT PENTRU INVENŢII ŞI MĂRCI

Elisabeta BERCEANU — Coordonator al Centrelor regionale de Promovare a Proprietăţii Industriale, din partea OSIM;
str. Ion Ghica, nr. 5, sector 3, Bucureşti 030044, România
e-mail: berceanu.elisabeta@osim.ro
tel: 021 30 60 800 int 404
fax: 021 312 38 19

1. **ARGEŞ** - UNIVERSITATEA DIN PITEŞTI
str. Republicii, nr. 71, Piteşti, judeţul ARGEŞ
Tel.: 0348 453435
Fax: 0348 453102
e-mail: gabriela.plaiasu@upit.ro
Cordonator Centru: dl prof. univ. dr. ing. Sebastian PÂRLAC, rectorul Universităţii din Piteşti
Persoană de contact: dna conf. univ. dr. Adriana-Gabriela PLĂIAŞU
Director Centru: dna lect. univ. dr. Iulia BOGHIRNEA
Director ştiinţific: dna conf. univ. dr. Adriana-Gabriela PLĂIAŞU
Membrii: dl prof. univ. dr. ing. Silviu IONIŢĂ, S.l. dr. ing. Daniel ANGHEL

2. **BACĂU** - CAMERA DE COMERŢ
str. Libertăţii, nr. 1, Bacău, Cod 600052, judeţul BACĂU
Tel.: 0234 570010, int. 104
Fax: 0234 571070
Mobil: 0744 538409
e-mail: ccibc@ccibc.ro
www.ccibc.ro
Coordonator Centru: dl ing. Doru SIMOVICI, preşedinte CCIA Bacău
Persoană de contact: dna jur. Petronela ŞTEFAN, secretar general - Mobil: 0748 886428

3. **BAIA MARE** - ASOCIAŢIE IMM
bd Independenţei, nr. 4B, Baia Mare, Cod 430123, judeţul MARAMUREŞ
Tel.: 0040 262 215156
Fax: 0040 262 213629
e-mail: office@technocad.ro; nicolae.dascalescu@technocad.ro
Coordonator Centru: dl Nicolae DĂSCĂLESCU, preşedinte CDIMM - Tel.: 0728 882894
Persoană de contact: dna ing. Carmen NEACŞU, director centru - Tel.: 0727 318168; 0747 186205

4. **BIHOR** - CAMERA DE COMERŢ
str. Mihai Eminescu, nr. 25 A, Oradea, C.P. 211, judeţul BIHOR
Tel.: 0259 417807; 0359 414557
Fax: 0359 816676
e-mail: secretariat@ccibh.ro
Coordonator Centru: dl Constantin BADEA, director general CCI Bihor
Persoană de contact: dna Mihaela SECARĂ

5. **BISTRIŢA-NĂSĂUD** - CAMERA DE COMERŢ
str. Petre Ispirescu, nr. 15 A, Bistriţa, Cod 420081, judeţul BISTRIŢA-NĂSĂUD
Tel.: 0263 230640; 230400; 210038;
Fax: 0263 230640; 210039
e-mail: office@ccibn.ro; relatii@ccibn.ro
www.cciabn.ro
Adresa de corespondenţă: O.P. 1, C.P. 18, Bistriţa, Cod 420081, judeţul BISTRIŢA-NĂSĂUD
Coordonator Centru: dl Vasile BAR, preşedinte CCIA Bistriţa
Persoane de contact: dl ing. Daniel Cristian BĂLAN - Tel.: 0733 900193; dna Mihaela COTOI

6. **BRAŞOV** - UNIVERSITATEA “TRANSILVANIA”
Adresa de vizitare şi consultanţă: str. Institutului, nr. 10, Laborator 12, Braşov
Adresa de corespondenţă: Braşov, Colina Universităţii, Corp I, Cod 500500, O.P.1,C.P. 298, judeţul BRAŞOV
Tel.: 0268 412921/196
Fax: 0268 472241
e-mail: totu@unitbv.ro
www.ctib.ro
Director Centru: dl Ioan ŢOŢU - Mobil: 0744 520357
Persoană de contact: dna Simona HRIŢCU

7. **BRĂILA** - CAMERA DE COMERŢ
str. Pensionatului, nr. 3, C.P. 6-42, Brăila, Cod 810245, judeţul BRĂILA
Tel./fax: 0239 613716; 0239 613172; 0239 614324
e-mail: cciabr@brx.ssibr.ro
Coordonator Centru: dl Ştefan FUSEA, preşedinte executiv CCIA Brăila
Responsabil Centru: dna ing. Angela SPIRIDON

8. **CLUJ** - UNIVERSITATEA TEHNICĂ CLUJ-NAPOCA
Adresă sediu lucrativ: str. Constantin Daicoviciu, nr. 15, Cod 400020, Cluj-Napoca
Adresa de corespondenţă: str. Memorandumului, nr. 28, Cod 400114, Cluj-Napoca, judeţul CLUJ
Tel.: 0264 401320
Fax: 0264 593333
e-mail: liliana.pop@staff.utcluj.ro
www.utcluj.ro
Coordonator Centru: dl prof. univ. dr. ing. Aurel VLAICU, rectorul Universităţii Tehnice din Cluj-Napoca
Persoană de contact: dna ing. MBA Liliana POP - Tel.: 0722 603686

9. **CONSTANŢA** - CAMERA DE COMERŢ
bd Alexandru Lăpuşneanu, nr. 185 A, judeţul CONSTANŢA
Tel.: 0241 618475; 0241 613907; 0241 619854
Fax: 0241 619454
e-mail: barothi@ccina.ro;
www.ccina.ro
Coordonator Centru: dl dr. ec. Ion Dănuţ JUGĂNARU, director executiv CCINA
Persoană de contact: dna ing. Adriana BAROTHI

10. **COVASNA şi HARGHITA** - ASOCIAŢIE IMM
Sediul ASIMCOV: str. Presei, nr. 4 , Sfântu-Gheorghe, Cod 520009, O.P. 1, C.P. 167, judeţul COVASNA
Tel./fax: 0267 318152
e-mail: stanciu@planet.ro
Coordonator Centru: dl Miklos Levente BAGOLY, preşedinte ASIMCOV
Responsabil Centru: dna Adelina STANCIU - Tel.: 0744 435291

11. **DOLJ** - UNIVERSITATEA DIN CRAIOVA
str. Libertăţii, nr. 19, Corp Administrativ Universitate, camerele 208-209, Craiova, Cod 200583, judeţul DOLJ
Adresa de corespondenţă: C.P. 609, O.P. 6, Craiova
Tel./fax: 0251 534880
e-mail: ghmanolea@manolea.ro; ghmanolea@ie.ucv.ro; ghmanolea@gmail.com
www.citt.ucv.ro
Coordonator Centru: dl prof. dr. ing. Gheorghe MANOLEA - Tel.: 0744 771432
Persoană de contact: dna ing. Ionela COJOCARU

12. **GALAŢI** - CAMERA DE COMERŢ
Departamentul Strategie şi Relaţii Externe, Camera de Comerţ, Industrie şi Agricultură Galaţi, judeţul GALAŢI
str. Mihai Bravu, nr. 46, Galaţi, Cod 800208, judeţul GALAŢI
Tel.: +4 0236 460545; 0236 460312; 0236 461188
Fax: 0236 460650
e-mail: ccia@cciagl.ro; camcomin@cciagl.ro
www.cciagl.ro
Coordonator Centru: dl Dan Lilion GOGONCEA, preşedinte CCIA Galaţi
Persoană de contact: dna Aura MUNTEANU; e-mail: een@cciagl.ro

13. **IAŞI** - UNIVERSITATEA TEHNICĂ "GHEORGHE ASACHI"
Campus Universitar Tudor Vladimirescu, bl. T-24, et. 1, Cod 700305, C.P. 2002, O.P. 10, judeţul IAŞI
Tel./fax: 0232 214763
e-mail: inventica@inventica.org.ro
Coordonator Centru: dl. prof. univ. dr. ing. Boris PLAHTEANU

14. **MUREŞ** - CENTRUL REGIONAL DE PROMOVARE A PROTECŢIEI PROPRIETĂŢII INDUSTRIALE
str. Henri Coandă, nr. 1, Târgu-Mureş, Cod 540048, judeţul MUREŞ
Tel.: 0365 806829
Fax: 0265 250377
e-mail: crpppi@rdslink.ro; office@patlib-mures.ro
www.patlib-mures.ro
Persoană de contact: dl chim. Mircea POP

15. **SIBIU** - UNIVERSITATEA "LUCIAN BLAGA" DIN SIBIU
bd Victoriei, nr. 10, Sibiu, Cod 550024, judeţul SIBIU
Tel./fax: +4 0269 430110
Mobil: +4 0744 390290
e-mail: mihail.titu@yahoo.com
Coordonator Centrul: dl. prof. univ. dr. ing. Constantin OPREAN, preşedintele Senatului Universităţii "Lucian Blaga" din Sibiu
Director Centrul: dl prof. univ. dr. ing. dr. ec. Mihail Aurel ŢÎŢU
Membri: dna jur. Daniela Maria FLUCSĂ; dna ec. Andreea Simina RĂULEA
Persoană de contact: dl prof. univ. dr. ing. dr. ec. Mihail Aurel ŢÎŢU

16. **SUCEAVA** - CAMERA DE COMERŢ
str. Universităţii, nr. 15-17, Suceava, Cod 720229, judeţul SUCEAVA
Tel.: 0230 521506; 520099
Fax: 0230 520099; 521506
e-mail: cci@ccisv.ro; secretariat@ccisv.ro
Coordonator Centru: dl Lucian GHEORGHIU, director general CCI Suceava
Persoană de contact: dl Gabriel Ioan TOMĂSCU - Tel.: 0742 108142

17. **TIMIŞ** - CAMERA DE COMERŢ
Sediul lucrativ: bd Eroilor de la Tisa, nr. 22, Timişoara, Cod 300575, judeţul TIMIŞ
Tel.: 0372 185285; 0372 185278
Fax: 0256 490311
e-mail: aalmasan@cciat.ro; ru@cciat.ro
www.cciat.ro
Coordonator Centru: dl Georgică CORNU, preşedinte CCIA Timişoara
Responsabil Centru: dl Adrian ALMASAN - Tel.: 0724 270167

Inscripţionat la Tipografia OSIM sub comanda nr. 311

Direcţia - Redacţia - Administraţia
OFICIUL DE STAT PENTRU INVENŢII ŞI MĂRCI
str. Ion Ghica, nr. 5, sector 3, telefon: +4021.306.08.00 pâna la +4021.306.08.29;
fax: +4021 312.38.19
e-mail: office@osim.ro http://www.osim.ro
BUCUREŞTI - ROMÂNIA

Tehnoredactare şi tipar: OFICIUL DE STAT PENTRU INVENŢII ŞI MĂRCI