

**OFICIUL DE STAT PENTRU INVENȚII
ȘI MĂRCI BUCUREȘTI ROMÂNIA**

**CERERI DE ÎNREGISTRARE A
DESENELOR ȘI MODELELOR**

PUBLICATE ÎN

DATA DE 29/06/2021

CLASA 12 - MIJLOACE DE TRANSPORT ȘI DE RIDICAT

(21) f 2021 0134; (22) 24/12/2020; (43) 29/06/2021; (71) SEAT S.A., AUTOVIA A-2, KM.585, MARTORELL, BARCELONA, E-08760, SPANIA; (74) CLARKE, MODET Y CIA., CIA., C/ SUERO DE QUINONES, 34-36, MADRID, E-28002, SPANIA; (72) ALEJANDRO MESONERO-ROMANOS AGUILAR, AUTOVIA A-2, KM. 585, MARTORELL, 08760, SPANIA; (54) **PĂRȚI COMPONENTE PENTRU AUTOVEHICULE**; (28) 5; (51) 12-16; (80) DM/212 017 / 24/12/2020 / 25/06/2021;

CLASA 19 - PAPETĂRIE, ARTICOLE DE BIROU, MATERIALE PENTRU ARTE, ÎNVĂȚĂMÂNT

(21) f 2021 0124; (22) 14/06/2021; (43) 29/06/2021; (71) S.C. ADRIANO COMPANY' 96 S.R.L., STR. RETORTEI NR.37, SECTOR 1, BUCUREȘTI, 013076, ROMANIA; (72) GOGOȘE TEODOR ADRIAN, STR. RETORTEI NR. 37, SECTOR 1, BUCUREȘTI, 013076, ROMANIA; (54) **DESEN CU GRĂU ȘI FRUCTE**; (28) 1; (51) 19-08; (57) **model 1** - Imagine repetitivă, alb-negru, cu un mănunchi de cinci spice de grâu, înconjurat de fructe precum: două cireșe, o nucă jumătate sau miez de nucă, crenguțe înfrunzite cu căpșuni, aronia, zmeură, afine, coacăze, o nucă de cocos între două jumătăți, două-trei cuișoare, o alună, o lămâie întreagă, jumătate sau o felie de lămâie, două bețe de scorțișoară cu sau fără anason, patru păstăi de vanilie cu o floare la mijloc, două rodii și jumătate, crenguță cu piper, păstaie de cacao deschisă și închisă, crenguță cu nouă frunze de mentă. Între toate acestea sunt boabe de piper și cacao.

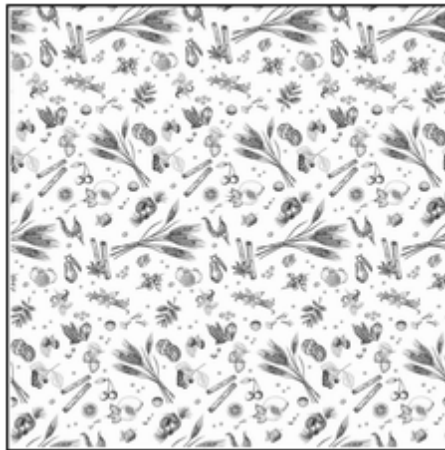

(21) f 2021 0124-1.1

CLASA 26 - APARATE DE ILUMINAT

(21) f 2021 0135; (22) 04/06/2021; (43) 29/06/2021; (71) STRANDS GROUP AB, HAGALUNDSVAGEN, FRISTA, 51172, SUEDIA; (72) ; (54) **DISPOZITIV LUMINOS PENTRU AUTOVEHICULE**; (28) 1; (51) 26-06; (80) DM/214 802 / 04/06/2021 / 25/06/2021;