

**OFICIUL DE STAT PENTRU INVENȚII
ȘI MĂRCI BUCUREȘTI ROMÂNIA**

**CERERI DE ÎNREGISTRARE A
DESENELOR ȘI MODELELOR**

PUBLICATE ÎN

DATA DE 09/11/2021

**CLASA 09 - AMBALAJE ȘI RECIPIENTE
PENTRU TRANSPORTUL SAU PĂSTRAREA
MĂRFURILOR**

(21) f 2021 0214; (22) 18/10/2021; (43) 09/11/2021;
(71) **EMIL FLORESCU**, STR. PRISACA DORNEI NR. 8, BL. D6, SC. A, ET. 10. AP. 201, SECTOR 3, BUCUREȘTI, 032724, ROMANIA; (72) EMIL FLORESCU, STR. PRISACA DORNEI NR. 8, BL. D6, SC. A, ET. 10. AP. 201, SECTOR 3, BUCUREȘTI, 032724, ROMANIA; (54) **STICLE**; (28) 10; (51) 09-01;



(21) f 2021 0214-1.1



(21) f 2021 0214-1.2



(21) f 2021 0214-2.1

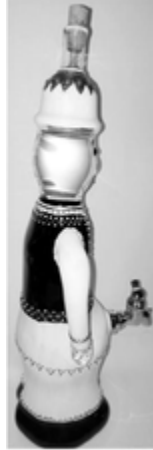

(21) f 2021 0214-2.2



(21) f 2021 0214-3.1



(21) f 2021 0214-3.2



(21) f 2021 0214-4.1

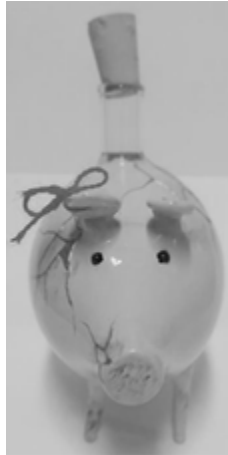

(21) f 2021 0214-4.2

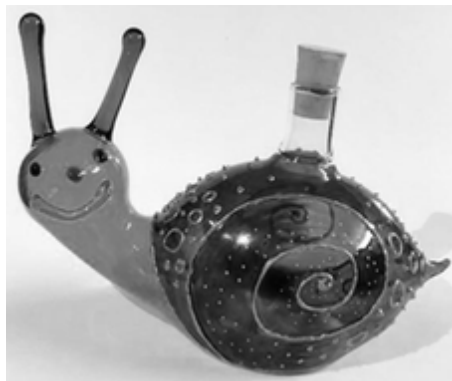

(21) f 2021 0214-5.1



(21) f 2021 0214-5.2



(21) f 2021 0214-6.1

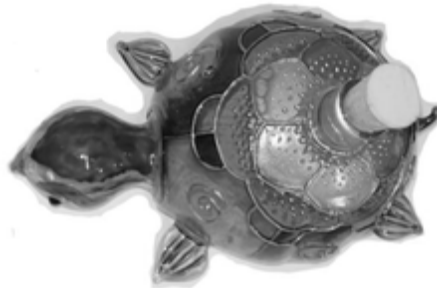

(21) f 2021 0214-6.2

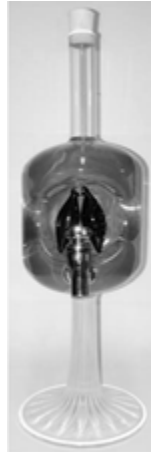

(21) f 2021 0214-7.1



(21) f 2021 0214-7.2



(21) f 2021 0214-8.1



(21) f 2021 0214-8.2



(21) f 2021 0214-9.1



(21) f 2021 0214-10.1



(21) f 2021 0214-10.2



(21) f 2021 0214-10.3

(21) f 2021 0231; (22) 17/08/2021; (43) 09/11/2021; (71) **OGNJEN KOVACEVIC**, DRAGANA RAKICA 18A, BELGRAD, 11000, SERBIA; (74) **PLAVSA & PLAVSA D.O.O.**, STRUMICKA 51, BELGRAD, 11050, SERBIA; (72) **OGNJEN KOVACEVIC**, DRAGANA RAKICA 18A, BELGRAD, 11000, SERBIA; (54) **FLACOANE PENTRU PRODUSE COSMETICE**; (28) 4; (51) 09-01; (80) DM/2016 977 / 17/08/2021 / 05/11/2021;

CLASA 12 - MIJLOACE DE TRANSPORT ȘI DE RIDICAT

(21) f 2021 0230; (22) 30/04/2021; (43) 09/11/2021; (71) **DAIMLER AG**, MERCEDESSTRASSE 120, STUTTGART, 70372, GERMANIA; (74) **FRANK SCHAETTGEN, C/O DAIMLER BRAND & IP MANAGEMENT GMBH & CO.**, KG 063-H512, STUTTGART, 70546, GERMANIA; (72) **ACHIM DIETRICH BADSTUBNER, C/O DAIMLER BRAND & IP MANAGEMENT GMBH & CO. KG**, MERCEDESSTRASSE 136, STUTTGART, 70327, GERMANIA; **ROBERT LESNIK, C/O DAIMLER BRAND & IP MANAGEMENT GMBH & CO. KG**, MERCEDESSTRASSE 136, STUTTGART, 70327, GERMANIA; **DANIEL SCHUMACHER, C/O DAIMLER BRAND & IP MANAGEMENT GMBH & CO. KG**, MERCEDESSTRASSE 136, STUTTGART, 70546, GERMANIA; **THOMAS SALZIE, C/O DAIMLER BRAND & IP MANAGEMENT GMBH & CO. KG**, MERCEDESSTRASSE 136, STUTTGART, 70327, GERMANIA; **GORDEN WAGENER, C/O DAIMLER BRAND & IP MANAGEMENT GMBH & CO. KG**, MERCEDESSTRASSE 136, STUTTGART, 70327, GERMANIA; (54) **JANTA**; (28) 1; (51) 12-16; (80) DM/214 063 / 30/04/2021 / 05/11/2021;

BULETINUL OFICIAL DE PROPRIETATE INDUSTRIALĂ - Cereri Desene și modele publicate în 09/11/2021

**CLASA 19 - PAPETĂRIE, ARTICOLE DE BIROU,
MATERIALE PENTRU ARTE, ÎNVĂȚĂMÂNT**

(21) f 2021 0227; (22) 04/11/2021; (43) 09/11/2021;
(71) **SC PISCICOLA PRAHOVA SRL**, SAT FULGA,
COM. FULGA, 107260, PRAHOVA, ROMANIA;
(74) **CABINET DE PROPRIETATE INDUSTRIALĂ
LAZĂR ELENA**, STR.UNIRII, BL.16C,ET.3, AP. 12,
BUZĂU, 120013, BUZĂU, ROMANIA; (72) IONESCU
NICOLEȚA, STR. RARES VODĂ NR. 6, PLOIESTI,
100425, PRAHOVA, ROMANIA; (54) **GRAFICA
AMBALAJ**; (28) 1; (51) 19-08;



(21) f 2021 0227-1.1
