

**OFICIUL DE STAT PENTRU INVENȚII
ȘI MĂRCI BUCUREȘTI ROMÂNIA**

**CERERI DE ÎNREGISTRARE A
DESENELOR ȘI MODELELOR**

PUBLICATE ÎN

DATA DE 04/11/2021

(21) f 2021 0225; (22) 02/11/2021; (43) 04/11/2021; (71) **ELISABETA GHERGHISAN**, STR. IENĂCHITĂ VĂCĂRESCU NR. 8, AP. 6, SECTOR 4, BUCUREȘTI, 040157, ROMANIA; (72); (54) **TEREN PADBOL**; (28) 1; (51) 25-03;

(57) **model 1** - Terenul de Padbol, sistem format din structură metalică, pereți sticlă securizată, pardoseală, stâlpi nocturnă, fileu, uși laterale, poate fi instalat în exterior și în interior, fără legătură cu structura clădirii.

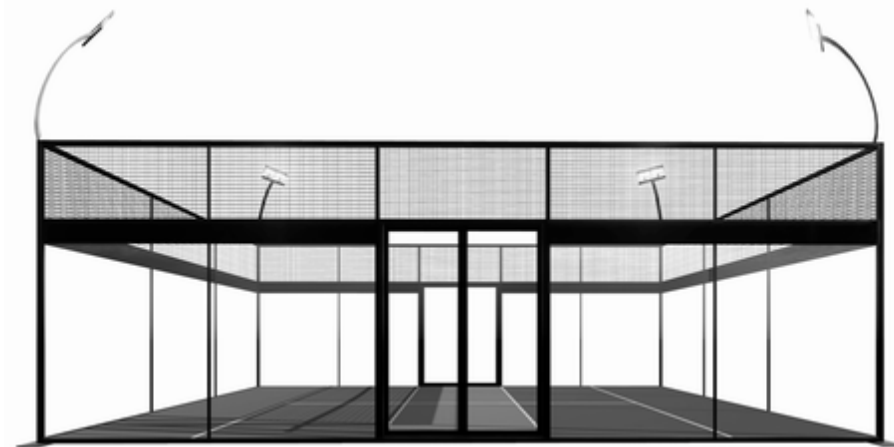

(21) f 2021 0225-1.1

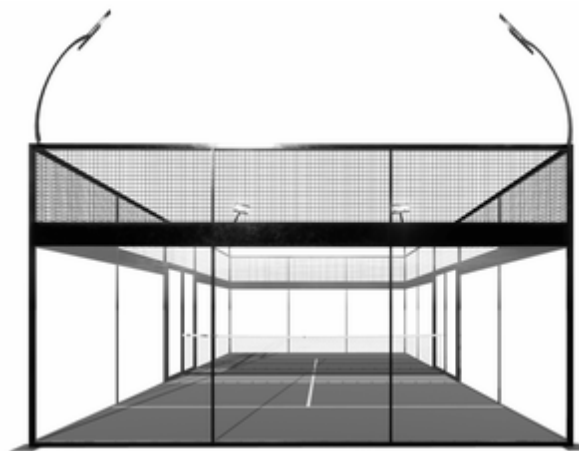

(21) f 2021 0225-1.2

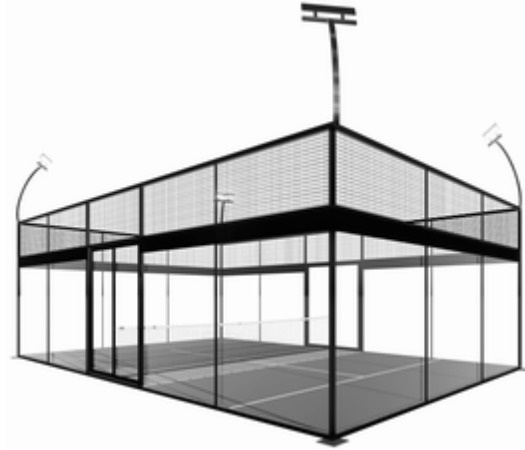

(21) f 2021 0225-1.3

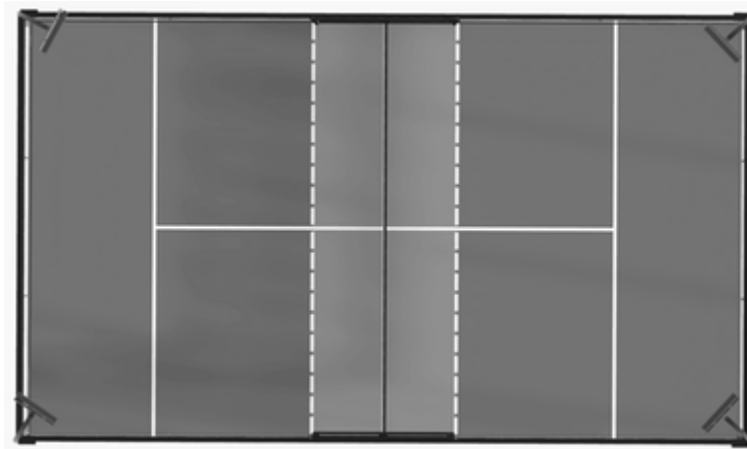

(21) f 2021 0225-1.4
