

**OFICIUL DE STAT PENTRU INVENȚII
ȘI MĂRCI BUCUREȘTI ROMÂNIA**

**CERERI DE ÎNREGISTRARE A
DESENELOR ȘI MODELELOR**

PUBLICATE ÎN

DATA DE 23/06/2021

CLASA 11 - OBIECTE ORNAMENTALE

(21) f 2021 0132; (22) 22/06/2021; (43) 23/06/2021; (71) **S.C. ANCCORA INSIEME S.R.L.**, STR. GAVRIL MUSICESCU NR. 7, DEMISOL, CAM. 10, IAȘI, 700127, IAȘI, ROMANIA; (72) DRAGOȘ MĂNZĂȚEANU, STR. VÂNĂTORI NR. 12, IAȘI, 700309, IAȘI, ROMANIA; (54) **ANSAMBLU DE DIAMANTE**; (28) 2; (51) 11-01;

(57) **model 1** - Ansamblu de diamante șlefuite ce se sprijină între ele, având multiple fațete și care sunt rigidizate cu ajutorul unor suporturi cilindrici și a unor monturi triunghiulare cu vârfuri asimetrice.

model 2 - Ansamblu de diamante șlefuite ce se sprijină între ele, având multiple fațete și care sunt rigidizate cu ajutorul unor suporturi cilindrici și a unor monturi triunghiulare cu vârfuri asimetrice.

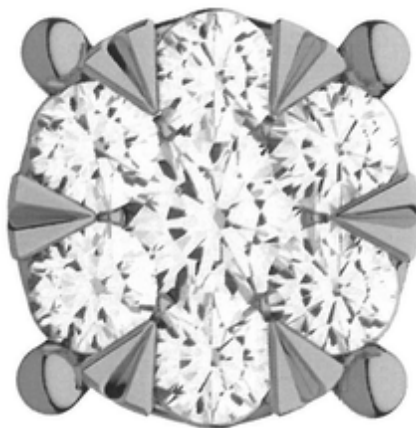

(21) f 2021 0132-1.1

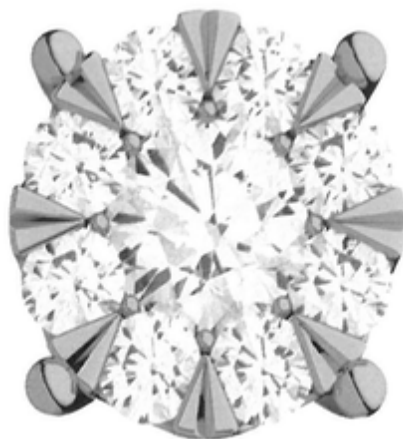

(21) f 2021 0132-2.1

CLASA 25 - CONSTRUCȚII ȘI ELEMENTE DE CONSTRUCȚII

(21) f 2021 0092; (22) 05/05/2021; (43) 23/06/2021; (71) **CRISTIAN DĂNUȚ ROTARU**, STR. CARPAȚI NR. 13, ET. 1, AP. 4, SIRET, 725500, SUCEAVĂ, ROMANIA; (74) **WEIZMANN ARIANA & PARTNERS AGENȚIE DE PROPRIETATE INTELLECTUALĂ**, STR.11 IUNIE, NR.51, SC.A, ET.1, AP.4 SECTOR 4, BUCUREȘTI, 040171, ROMANIA; (72) CRISTIAN DĂNUȚ ROTARU, STR. CARPAȚI NR. 13, ET. 1, AP. 4, SIRET, 725500, SUCEAVĂ, ROMANIA; (54) **SPĂLĂTORIE DE VEHICULE**; (28) 1; (51) 25-03;



(21) f 2021 0092-1.1

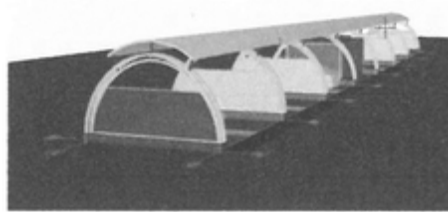

(21) f 2021 0092-1.2

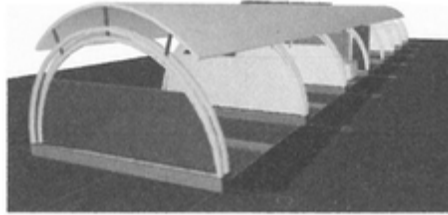

(21) f 2021 0092-1.3
