

**OFICIUL DE STAT PENTRU INVENȚII  
ȘI MĂRCI BUCUREȘTI ROMÂNIA**

**CERERI DE ÎNREGISTRARE A  
DESENELOR ȘI MODELELOR**

PUBLICATE ÎN

DATA DE 12/02/2020

**CLASA 09 - AMBALAJE ȘI RECIPIENȚI  
PENTRU TRANSPORTUL SAU PĂSTRAREA  
MĂRFURILOR**

(21) f 2020 0004; (22) 10/01/2020; (43) 12/02/2020; (71) S.C. FUCHS CONDIMENTE RO S.R.L., STR.NORDULUI, NR.41-43, CURTEA DE ARGES, 115300, ARGES, ROMANIA; (72) ; (54) AMBALAJE CU GRAFICĂ; (28) 4; (51) 09-03, 19-08;



(21) f 2020 0004-1.4



(21) f 2020 0004-1.1



(21) f 2020 0004-2.1



(21) f 2020 0004-1.2



(21) f 2020 0004-2.2



(21) f 2020 0004-1.3



(21) f 2020 0004-3.1



(21) f 2020 0004-3.2



(21) f 2020 0004-4.1

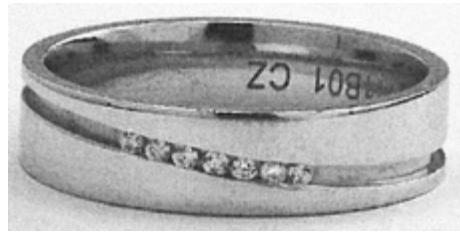

(21) f 2020 0025-1.1

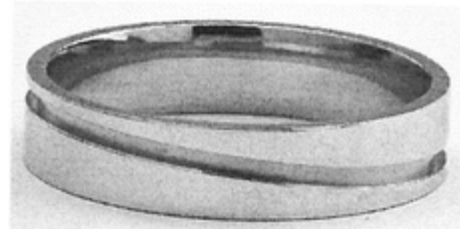

(21) f 2020 0025-2.1



(21) f 2020 0025-3.1

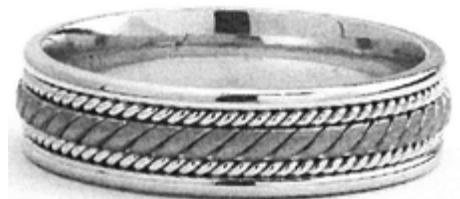

(21) f 2020 0025-4.1



(21) f 2020 0025-5.1



(21) f 2020 0025-5.2

**CLASA 11 - OBIECTE ORNAMENTALE**

(21) f 2020 0025; (22) 07/02/2020; (43) 12/02/2020; (71) S.C. CREDIT-GOLD & GF 2003 S.R.L., STR. SMEUREI NR. 54, PITEȘTI, 110046, ARGES, ROMANIA; (74) CABINET DE MARCI BREVETE DESIGN – BROJBOIU DUMITRU ADRIAN FLORINEL, B-DUL. REPUBLICII NR. 212, BL.212, SC. D, ET.2, AP.11, PITEȘTI, 110176, ARGES, ROMANIA; (72) ; (54) BIJUTERII-INELE; (28) 6; (51) 11-01;



(21) f 2020 0025-6.1



(21) f 2019 0238-3.1

---

**CLASA 19 - PAPETĂRIE, ARTICOLE DE BIROU,  
MATERIALE PENTRU ARTE ȘI PENTRU  
ÎNVĂȚĂMÂNT**

(21) f 2019 0238; (22) 11/12/2019; (43) 12/02/2020; (71) S.C. PROFI ROM FOOD S.R.L., CALEA SEVER BOCU NR. 31, TIMIȘOARA, 300288, TIMIȘ, ROMANIA; (74) CABINET INDIVIDUAL NEGOMIREANU LIVIA, ȘOS. NICOLAE TITULESCU, NR.94, BL.14A, SC. 4, AP.127, SECTOR 1, BUCUREȘTI, 011146, ROMANIA; (72) ; (54) AMBALAJ ȘI GRAFICĂ PENTRU AMBALAJE; (28) 3; (51) 19-08;



(21) f 2019 0238-1.1

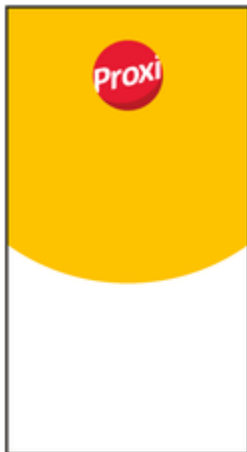

(21) f 2019 0238-2.1