

**OFICIUL DE STAT PENTRU INVENȚII
ȘI MĂRCI BUCUREȘTI ROMÂNIA**

**CERERI DE ÎNREGISTRARE A
DESENELOR ȘI MODELELOR**

PUBLICATE IN

DATA DE 31/10/2017

**CLASA 25 - CLĂDIRI ȘI ELEMENTE DE
CONSTRUCȚII**

(21) f 2017 0303; (22) 27/10/2017; (43)
31/10/2017; (71) PIETRARU LAURENȚIU MIHAI
ÎNȚREPRINDERE INDIVIDUALĂ, STR. TUDOR
VLADIMIRESCU NR. 26, HOREZU, 245800, VS,
ROMANIA; (72) GHICA ION, SPL. INDEPENDENȚEI
NR. 11, BL. 12, SC. B, AP. 10, RÂMNICU VÂLCĂA,
240167, VS, ROMANIA; (54) CLĂDIRE OALĂ;
(28) 1; (51) 25-03;

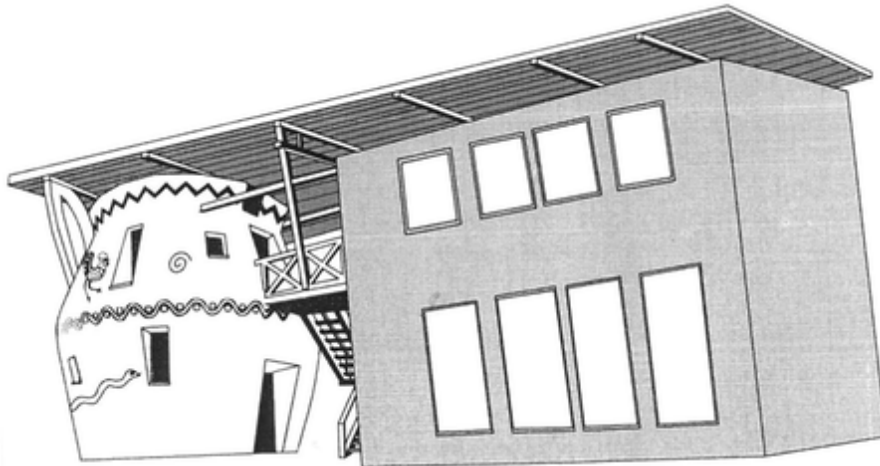

(21) f 2017 0303-1.1



(21) f 2017 0303-1.2

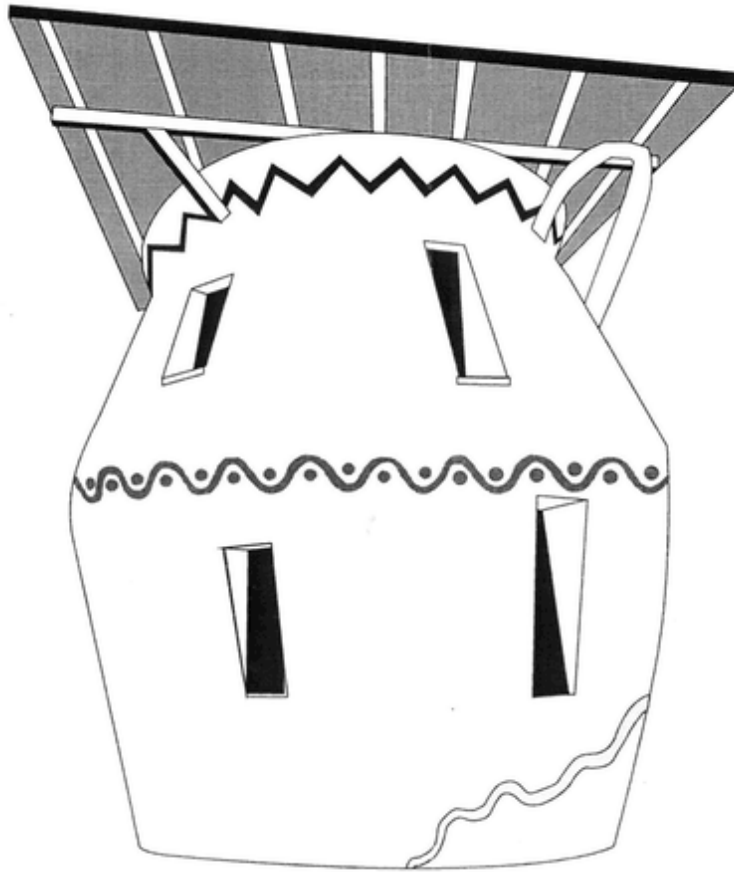

(21) f 2017 0303-1.3