

**OFICIUL DE STAT PENTRU INVENȚII  
ȘI MĂRCI BUCUREȘTI ROMÂNIA**

**CERERI DE ÎNREGISTRARE A  
DESENELOR ȘI MODELELOR**

PUBLICATE IN

DATA DE 30/10/2017

**CLASA 06 - MOBILIER**

(21) f 2017 0289; (22) 09/10/2017; (43) 30/10/2017; (71) S.C. NGM LEONARD PAȘCANI, STR. FÂNTÂNELE NR. 13-17, PAȘCANI, 705200, IS, ROMANIA; (72) MANOLACHIOAIA TAMARA SIMONA, STR. BISERICII, NR 20, PAȘCANI , 705200, IS, ROMANIA; CONSTANTIN MIRELA GABRIELA, STR. IZVOARELOR, NR. 5, BL C23, ET 2, AP.9, PAȘCANI, 705200, IS, ROMANIA; (54) PERDELE; (28) 14; (51) 06-10;



(21) f 2017 0289-1.1



(21) f 2017 0289-2.1



(21) f 2017 0289-3.1



(21) f 2017 0289-4.1



(21) f 2017 0289-5.1

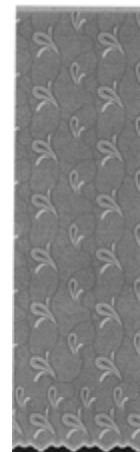

(21) f 2017 0289-6.1

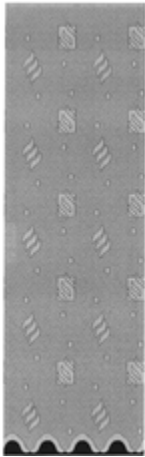

(21) f 2017 0289-7.1

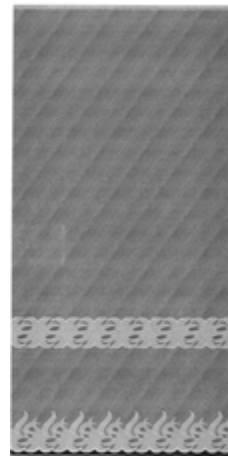

(21) f 2017 0289-10.1



(21) f 2017 0289-8.1

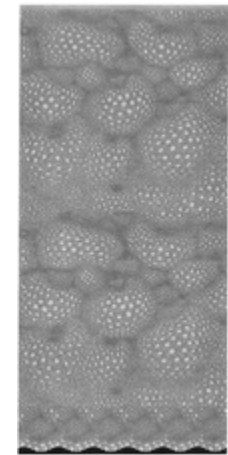

(21) f 2017 0289-11.1



(21) f 2017 0289-9.1

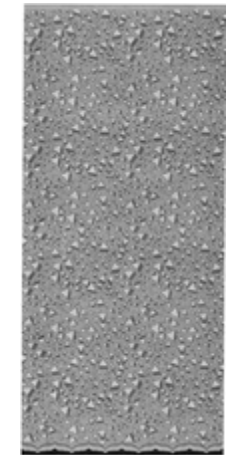

(21) f 2017 0289-12.1

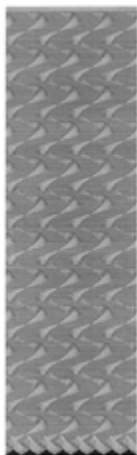

(21) f 2017 0289-13.1

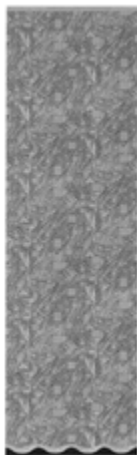

(21) f 2017 0289-14.1

---

**CLASA 09 - AMBALAJE ȘI RECIPIENȚI  
PENTRU TRANSPORTUL SAU PĂSTRAREA  
MĂRFURILOR**

(21) f 2017 0302; (22) 21/08/2017; (43) 30/10/2017; (71) **PATRAȘCA CHEORGHE**, STR. GINTA LATINĂ NR. 9, BLOC 2, AP. 4, CHIȘINĂU, MD-2044, REPUBLICA MOLDOVA; (74) **SYȘOEVA VALENTINA**, BUL. Y. GAGARIN NO. 1, AP. 63, CHIȘINĂU, MD-2001, REPUBLICA MOLDOVA; (72) PATRAȘCA CHEORGHE, STR. GINTA LATINĂ NR. 9, BLOC 2, AP. 4, CHIȘINĂU, MD-2044, REPUBLICA MOLDOVA; (54) **AMBALAJE CU GRAFICĂ**; (28) 2; (51) 09-05; (80) DM/098 091 / 21/08/2017 / 27/10/2017;

---

**CLASA 12 - MIJLOACE DE TRANSPORT ȘI DE  
RIDICAT**

(21) f 2017 0301; (22) 21/04/2017; (43) 30/10/2017; (71) **DAF TRUCKS N.V.**, HUGO VAD DER GOESLAAN 1, EINDHOVEN, 5643, TARILE DE JOS; (74) **NOVAGRAAF NETHERLANDS B.V.**, HOOGOORDDREEF 5, AMSTERDAM, NL-1101, TARILE DE JOS; (72) BART VAN LOTRINGEN, HUGO VAN DER GOESLAAN 1, EINDHOVEN, 5643, TARILE DE JOS; (54) **BARĂ DE PROTECȚIE PENTRU VEHICULE**; (28) 1; (51) 12-16; (80) DM/096 258 / 21/04/2017 / 27/10/2017;

---

**CLASA 20 - ECHIPAMENTE PENTRU VÂNZĂRI ȘI  
PUBLICITATE, SEMNE INDICATOARE**

(21) f 2017 0300; (22) 21/04/2017; (43) 30/10/2017; (71) **ANY PTE. LTD.**, 30 CECIL STREET, #19-08 PRUDENTIAL TOWER, SINGAPORE, 049712, SINGAPORE; (74) **AEDIFICARE LAW CORPORATION**, 20 COLLEYR QUAY #23-001, SINGAPORE, 049319, SINGAPORE; (72) OLAV BERUTO, MILLENNIUM RESIDENCE 112/048 19 C2 FLOOR TOWER B, SUKHUMVIT SOI 20, KLONGTOEI, BANGKOK, 10110, THAILANDA; (54) **MODUL DE AFIȘARE**; (28) 1; (51) 20-02; (80) DM/096 163 / 21/04/2017 / 27/10/2017;

---

**CLASA 29 - DISPOZITIVE ȘI ECHIPAMENTE  
CONTRA INCENDIILOR, PENTRU PREVENIREA  
ACCIDENTELOR ȘI PENTRU SALVARE**

(21) f 2017 0277; (22) 26/09/2017; (43) 30/10/2017; (71) **COSTACHE BOGDAN SAVA**, B-DUL 1 DECEMBRIE 1918, BL. 5B, AP. 9, BUZĂU, 120360, BZ, ROMANIA; (72) COSTACHE BOGDAN SAVA, B-DUL 1 DECEMBRIE 1918, BL. 5B, AP. 9, BUZĂU, 120360, BZ, ROMANIA; (54) **MAȘTI DE GAZE**; (28) 2; (51) 29-02;



(21) f 2017 0277-1.1

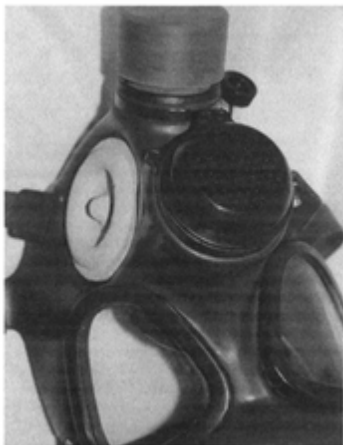

(21) f 2017 0277-2.1

---