

**OFICIUL DE STAT PENTRU INVENȚII
ȘI MĂRCI BUCUREȘTI ROMÂNIA**

**CERERI DE ÎNREGISTRARE A
DESENELOR ȘI MODELELOR**

PUBLICATE IN

DATA DE 19/04/2017

CLASA 07 - ARTICOLE DE MENAJ CARE NU SUNT CUPRINSE ÎN ALTE CLASE

(21) f 2017 0062; (22) 29/03/2017; (43) 19/04/2017; (71) **SC STERK PLAST SRL**, ȘOS. CONSTANȚEI NR. 2, 905600 MEDGIDIA. ROMANIA; (72) HACI VURAL, B-DUL. MAMAIA NR. 383, BL. A, AP. 52, 900001 MAMAIA. ROMANIA; (54) **BOLURI**; (28) 2; (51) 07 -01;



(21) f 2017 0062-1.1

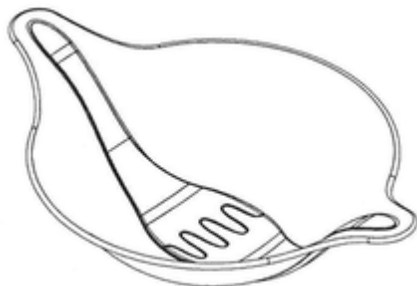

(21) f 2017 0062-2.1



(21) f 2017 0064-1.1



(21) f 2017 0064-1.2

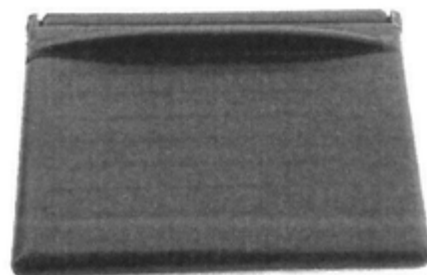

(21) f 2017 0064-1.3

CLASA 020 - ECHIPAMENTE PENTRU VÂNZĂRI ȘI PUBLICITATE, SEMNE INDICATOARE

(21) f 2017 0064; (22) 29/03/2017; (43) 19/04/2017; (71) **MILIO EXPRESS S.R.L.**, STR. GENERAL IOAN CULCER, NR. 6, 060306 BUCUREȘTI. ROMANIA; (72) MILAD KAZEMI, CALEA MOȘILOR NR. 296, BL.46, SC. C, AP.104, SECTOR 2, 020898 BUCUREȘTI. ROMANIA; (54) **PLACUȚĂ DE TELEFON CU CIFRE**; (28) 5; (51) 020 -03;



(21) f 2017 0064-1.4

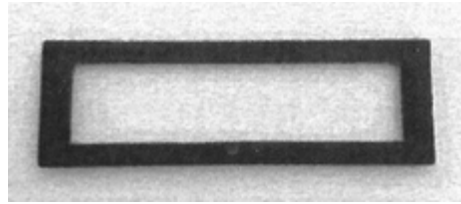

(21) f 2017 0064-4.1

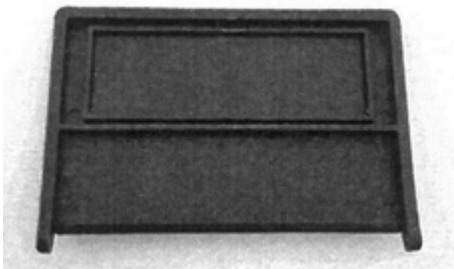

(21) f 2017 0064-2.1

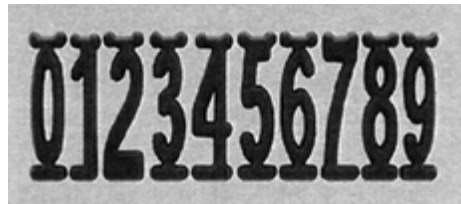

(21) f 2017 0064-5.1

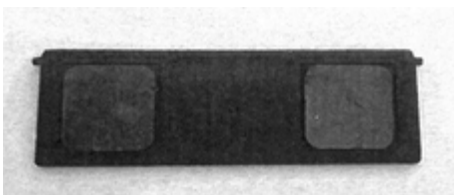

(21) f 2017 0064-3.1

**CLASA 023 - INSTALAȚII PENTRU DISTRIBUIREA
FLUIDELOR, INSTALAȚII SANITARE, DE
ÎNCĂLZIRE, DE VENTILAȚIE SAU PENTRU**

CONDIȚIONAREA AERULUI, COMBUSTIBILI SOLIZI

(21) f 2017 0051; (22) 06/03/2017; (43) 19/04/2017; (71) **INSTITUTUL NAȚIONAL DE CERCETARE - DEZVOLTARE AEROSPAȚIALĂ "ELIE CARAFOLI "** - INCAS, BD. IULIU MANIU NR. 220, SECTOR 6, B 061126 BUCUREȘTI. ROMANIA; (72) IONUȚ OVIDIU BRÎNZĂ, CARTIER BROȘTENI, BL D10, AP. 18, ET. 4, 120073 BUZĂU. ROMANIAALEXANDRU GABRIEL PERȘINARU, STR. UNIRII, BL 18F, AP. 16, ET.4, 120013 BUZĂU. ROMANIA MINODOR ARGHIR, STR. MAIOR POPESCU EUGEN NR. 8, SECTOR 6, 061043 BUCUREȘTI. ROMANIA MARINA ANDREI, STR. PICTOR AUREL BAESU NR. 2-14, BL. A13, SC. A, ET. 6, AP. 26, SECTOR 1, 013395 BUCUREȘTI. ROMANIA ADRIAN ENCIU, STR. LUICĂ NR. 45, SECTOR 4, 040989 BUCUREȘTI. ROMANIA; (54) **INSTALAȚIE DE TESTARE PRIN EXPUNERE LA PRAF SAU NISIP**; (28) 1; (51) 023 -099;

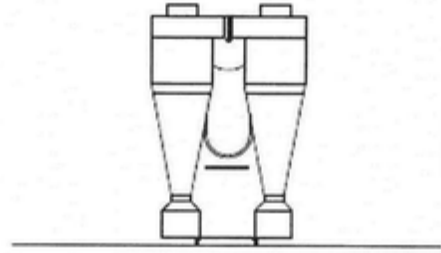

(21) f 2017 0051-1.1

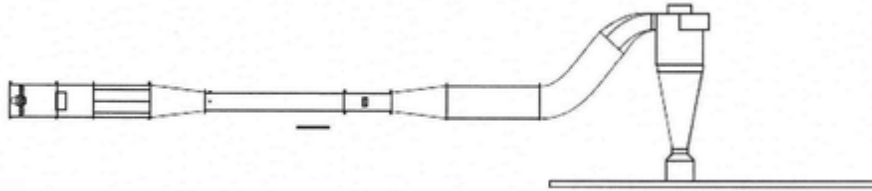

(21) f 2017 0051-1.2

(21) f 2017 0051-1.3

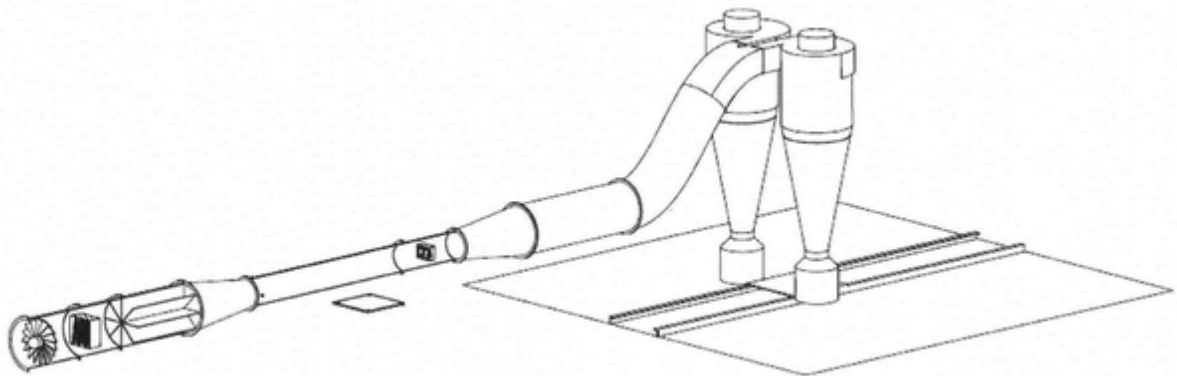
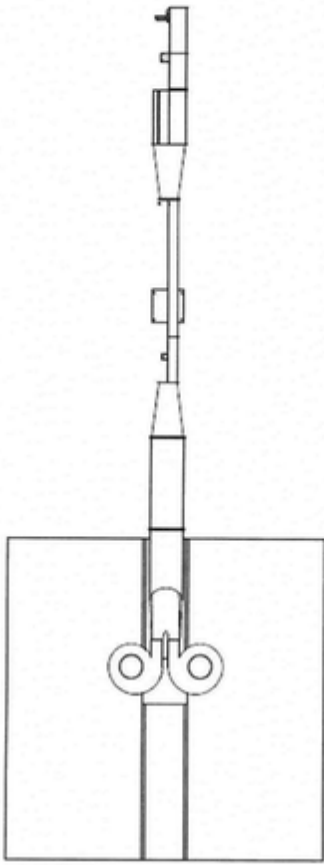

(21) f 2017 0051-1.4