

OFICIUL DE STAT
PENTRU
INVENȚII ȘI MĂRCI

ROMÂNIA



BULETINUL OFICIAL DE PROPRIETATE INDUSTRIALĂ

Secțiunea DESENE și MODELE
(DESIGN)

Nr. 2/2009

ROMANIA



OFICIUL DE STAT PENTRU INVENȚII ȘI MĂRCI

BULETIN OFICIAL DE PROPRIETATE INDUSTRIALĂ

**SECȚIUNEA DESENE ȘI MODELE
(DESIGN)**

2

Tipărit la 13 martie 2009

© Toate drepturile sunt rezervate O.S.I.M. Această publicație nu va putea fi reprodusă în tot sau în parte, în niciun mod, fără autorizație prealabilă.

BULETIN OFICIAL DE PROPRIETATE INDUSTRIALĂ

Nr. 2

13 martie 2009

**OFICIUL DE STAT
PENTRU INVENȚII ȘI
MĂRCI**

Direcția-Redacția-Administrația

str. Ion Ghica nr.5, sector 3
telefon: + 4021.306.08.00
până la
+ 4021.306.08.29
fax: + 4021.312.38.19
e-mail: office@osim.ro
e-mail: editura@osim.ro
http:// www.osim.ro

BUCUREȘTI - ROMÂNIA

ISSN-1223-7728

CUPRINS GENERAL

Prezentare BOPI	5
Coduri normalizate OMPI, utilizate în BOPI	8
Cereri de înregistrare a desenelor și modelelor, depuse la O.S.I.M.	11
Lista cererilor de înregistrare a desenelor și modelelor publicate, aranjate	
• în ordinea crescătoare a numerelor de înregistrare	35
• în ordinea alfabetică a solicitanților	37
Lista desenelor și modelelor înregistrate în Registrul Național al desenelor și modelelor (DM), conform hotărârii comisiei de specialitate a O.S.I.M.	
• DM depuse pe cale națională.	41
• DM depuse pe cale internațională.	43
Lista cererilor de desene și modele respinse conform hotărârii comisiei de specialitate a O.S.I.M.	47
Mențineri în vigoare	51
Lista certificatelor de înregistrare a desenelor și modelelor reînnoite, și perioada de valabilitate a acestora	55
Lista titularilor decăzuți din drepturi	59
Revalidări ale certificatelor de înregistrare	65
Anulări ale unor certificate de înregistrare a desenelor și modelelor	69
Modificări în situația juridică a titularilor	73
Hotărâri ale instanțelor judecătorești	77
Renunțare la drepturi	81
Diverse	
• Lista consilierilor în proprietate industrială și a mandatarilor autorizați în proprietate industrială	87
• Centre regionale pentru promovarea proprietății industriale în România	131

SOMMAIRE

Présentation du BOPI	5
Codes normalisés de l'OMPI utilisés dans le BOPI	8
Demandes d'enregistrement des dessins et des modèles déposées à l'OSIM	11
Liste des demandes d'enregistrement des dessins et des modèles publiés, <ul style="list-style-type: none">• ordonnée dans l'ordre croissant des numéros d'enregistrement• ordonnés dans l'ordre alphabétique des déposants	35 37
Liste des modèles enregistrés au Registre National des Dessins et des Modèles (DM) conformément à la décision de la Commission de Spécialité de l'Office d'Etat pour les Inventions et les Marques <ul style="list-style-type: none">• DM déposés par voie nationale• DM déposés par voie internationale ...	41 43
Liste des demandes d'enregistrement refusées conformément à la décision de la Commission de Spécialité de l'Office d'Etat pour les Inventions et les Marques	47
Maintiens en vigueur	51
Liste des certificats d'enregistrement des dessins et modèles renouvelés et leur période de validité	55
Liste des titulaires déchus des droits	59
Restauration des certificats d'enregistrement de dessins et modèles	65
Annulation des certificats d'enregistrement des dessins et modèles	69
Modifications dans la situation juridique du titulaire	73
Décisions des tribunaux	77
Renoncement aux droits	81
Miscellanées <ul style="list-style-type: none">• Liste des conseillers en propriété industrielle et des mandataires agréés en propriété industrielle• Centres régionaux pour la promotion de la propriété industrielle en Roumanie ...	87 131

CONTENTS

Introducing BOPI	5
WIPO normalised codes used in BOPI	8
Applications of registration of designs filed at OSIM	11
List of the applications of registration of published designs arranged <ul style="list-style-type: none">• in breeder succession of registration numbers• in alphabetical order of the depositors	35 37
Designs registered in the National Register of Designs (DM) according to the decision of the State Office for Inventions and Trademarks design commission <ul style="list-style-type: none">• DM deposited on national way• DM deposited on international way	41 43
List of the applications of registration applications refused with the decision of the State Office for Inventions and Trademarks design commission	47
Maintenance in force	51
List of certificates for registration of the renewed designs and their period of validity	55
List of owners whose rights have ceased (forfeiture of their rights)	59
Certificates for design restoration	65
Cancellation of certificates for registration of the designs and models	69
Changes in the owner's legal status	73
Decisions of law courts	77
Renunciation of rights	81
Miscellaneous <ul style="list-style-type: none">• Liste of industrial property attorneys and industrial property authorized representatives• Regional centres for the promotion of property in Romania	87 131

În Buletinul Oficial de Proprietate Industrială, cererile de înregistrare a desenelor și modelelor depuse la O.S.I.M. - sectorul Desene și modele, pentru care s-au constituit depozite reglementare, se publică în ordinea claselor:

- CLASA 01** - Produse alimentare
- CLASA 02** - Articole de îmbrăcăminte și mercurie
- CLASA 03** - Articole de voiaj, cutii, umbrele și obiecte personale, necuprinse în alte clase
- CLASA 04** - Perii
- CLASA 05** - Articole textile neconfeționate, materiale din fibre sintetice sau naturale
- CLASA 06** - Mobilier
- CLASA 07** - Articole de menaj, necuprinse în alte clase
- CLASA 08** - Articole și utilaje casnice de metal
- CLASA 09** - Ambalaje și recipiente pentru transportul sau păstrarea mărfurilor
- CLASA 10** - Ceasornicărie și alte instrumente de măsură, instrumente de control și de semnalizare
- CLASA 11** - Obiecte ornamentale
- CLASA 12** - Mijloace de transport și de ridicat
- CLASA 13** - Aparate de producere, distribuție și transformare a energiei electrice
- CLASA 14** - Aparate de înregistrare, de telecomunicații și prelucrare a informațiilor
- CLASA 15** - Mașini necuprinse în alte clase
- CLASA 16** - Articole fotografice, cinematografice sau optice
- CLASA 17** - Instrumente muzicale
- CLASA 18** - Imprimerie și mașini de birou
- CLASA 19** - Papetărie, articole de birou, materiale pentru arte, învățământ
- CLASA 20** - Echipamente pentru vânzare și publicitate, semne luminoase, indicatoare
- CLASA 21** - Jocuri, jucării, corturi și articole de sport
- CLASA 22** - Arme, articole pirotehnice, articole pentru vânatoare, pescuit sau distrugerea animalelor dăunătoare
- CLASA 23** - Instalații pentru distribuția fluidelor, instalații sanitare de căldură, de ventilație și condiționare a aerului, combustibili solizi
- CLASA 24** - Medicină și laboratoare
- CLASA 25** - Construcții și elemente de construcții
- CLASA 26** - Aparate de iluminat
- CLASA 27** - Tutun și articole pentru fumători
- CLASA 28** - Produse farmaceutice sau cosmetice, articole și instrumente pentru toaletă
- CLASA 29** - Dispozitive și echipamente contra incendiilor, pentru prevenirea accidentelor sau salvare
- CLASA 30** - Articole pentru îngrijirea sau întreținerea animalelor
- CLASA 31** - Mașini și aparate pentru prepararea mâncărilor și a băuturilor, necuprinse în alte clase
- CLASA 99** - Diverse

* Conform Aranjamentului de la Locarno, din 8 octombrie 1968, revizuit în 1998.

CONDIȚII DE VÂNZARE A
BULETINULUI OFICIAL DE PROPRIETATE INDUSTRIALĂ

Buletinul Oficial de Proprietate Industrială se poate obține de la **Oficiul de Stat pentru Invenții și Mărci**, str. Ion Ghica nr. 5, sector 3, București.

- Relații despre condițiile anuale de abonare le puteți obține de la O.S.I.M., telefon +4021.315.19.66, +4021315.19.64, +4021314.59.66, +4021314.59.54, interior 203 sau 275.
- Prețul unui abonament la publicația BOPI - DM este de 488.25 RON (cu difuzare prin poștă).
- Prețul unui exemplar individual este de 50.5 RON/număr, în limita stocurilor disponibile.
- În cazul în care vor interveni modificări ale prețurilor, acestea vor fi anunțate.

- Începând cu data de 1 septembrie 2004, contul OSIM este:
- IBAN RO 89TREZ 7005025XXX000278, Direcția de Trezorerie și Contabilitate Publică a Municipiului București (DTCPMB)
- cod fiscal 4266081.

- Începând cu data de 1 ianuarie 2006, conturile IBAN OSIM de la Banca Comercială Română, Sucursala Doamnei, sunt:

	CONT IBAN NOU	CONT IBAN VECHI
- cont LEI	IBAN RO49RNCB0080005630320001	IBAN RO56RNCB5025000007740001
- cont USD	IBAN RO22RNCB0080005630320002	IBAN RO29RNCB5025000007740002
- cont EUR	IBAN RO38RNCB0080005630320005	IBAN RO61RNCB5025000007740008
- cont CHF	IBAN RO65RNCB0080005630320004	IBAN RO45RNCB5025000007740005

Programul de lucru cu publicul, al Registraturii O.S.I.M., este următorul:

luni - joi: 8,30 - 16,00
vineri: 8,30 - 13,30

CERERI DE ÎNREGISTRARE A DESENELOR ȘI MODELELOR DEPUSE

(conform Legii nr. 129/29.12.1992 privind protecția
Desenelor și Modelelor)

În cuprins, sunt publicate cererile pentru care s-a cerut protecția în România, inclusiv cele conform Aranjamentului de la Haga, pentru care România a fost desemnată, și care au fost publicate în Buletinul Internațional de Desene și Modele.

Publicarea cererilor internaționale în Buletinul Oficial de Proprietate Industrială se face gratuit, cuprinzând doar datele bibliografice, și nu produce efecte juridice, scopul fiind informarea persoanelor interesate.

*

* *

The applications requesting protection of designs in Romania are published, the ones under the Hague Agreement for which Romania has been designated included which applications have been published in the International Bulletin of Designs.

Publication of international applications in the Official Bulletin of Industrial Property is free of charge and only comprises the bibliographic data and produces no legal effects, its aim being that of informing the interested persons.

Extras din codurile normalizate ale Organizației Mondiale a Proprietății Intelectuale - OMPI - (norma ST3)
referitoare la organizațiile internaționale și țările care eliberează sau înregistrează titluri de proprietate industrială și care se regăsesc frecvent în Buletinul Oficial de Proprietate Industrială (lista este actualizată de OMPI, în aprilie 2007).

AD - Andora	EG - Egipt	KH - Cambodgia	RW - Ruanda
AE - Emiratele Arabe Unite	EH - Sahara Occidentală ³	KI - Kiribati	
AF - Afganistan	EM - Oficiul pentru	KM - Comore (Insule)	SA - Arabia Saudită
AG - Antigua și Barbuda	Armonizarea Pieței	KN - Saint Kitts și Nevis	SB - Insulele Salomon
AI - Anguilla	Interne (Mărci și	KP - Republica Populară	SC - Seychelle
AL - Albania	Modele Industriale)	Democrată Coreea	SD - Sudan
AM - Armenia	(OHIM)	KR - Republica Coreea	SE - Suedia
AN - Antilele Olandeze	EP - Oficiul European de	KW - Kuweit	SG - Singapore
AO - Angola	Brevete (OEB) ¹	KY - Insulele Caimane	SH - Sfânta Elena
AP - Organizația Regională	ER - Eritreea	KZ - Kazahstan	SI - Slovenia
Africană de Proprietate	ES - Spania	LA - Laos (Republica	SK - Republica Slovacă
Intelectuală (ARIPO) ¹	ET - Etiopia	Democrată)	SL - Sierra Leone
AR - Argentina		LB - Liban	SM - San-Marino
AT - Austria	FI - Finlanda	LC - Santa Lucia	SN - Senegal
AU - Australia	FJ - Fidji	LI - Lichtenstein	SO - Somalia
AW - Aruba	FK - Insulele Falkland	LK - Sri Lanka	SR - Suriname
AZ - Azerbaidjan	(Malvine)	LR - Liberia	ST - Sao Tomee și Principe
	FO - Insulele Feroe	LS - Lesotho	SV - Salvador
	FR - Franța	LT - Lituania	SY - Siria
BA - Bosnia-Herzegovina		LU - Luxemburg	SZ - Elveția
BB - Barbados	GA - Gabon	LV - Letonia	
BD - Bangladesh	GB - Anglia	LY - Libia	
BE - Belgia	GC - Oficiul de Brevete al	MA - Maroc	TC - Insulele Turques
BF - Burkina Faso	Consiliului de Cooperare	MC - Monaco	și Caiques
BG - Bulgaria	pentru Statele Arabe din	MD - Moldova	TD - Ciad
BH - Bahrein	Golf (GCC)	ME - Muntenegru	TG - Togo
BI - Burundi		MG - Madagăscar	TH - Thailanda
BJ - Benin	GD - Grenada	MK - Macedonia	TJ - Tajikistan
BM - Bermude	GE - Georgia	ML - Mali	TL - Timor - Leste ⁶
BN - Brunei Darussalam	GG - Guernsey	MM - Mianmar	TM - Turkmenistan
BO - Bolivia	GH - Ghana	MN - Mongolia	TN - Tunisia
BR - Brazilia	GI - Gibraltar	MO - Macao	TO - Tonga
BS - Bahamas	GL - Groelanda	MP - Insulele Mariana de Nord	TR - Turcia
BT - Bhutan	GM - Gambia	MR - Mauritania	TT - Trinidad-Tobago
BV - Insula Bouvet	GN - Guineea	MS - Montserrat	TU - Tuvalu
BW - Botswana	GQ - Guineea Ecuatorială	MT - Malta	TW - Taiwan (Provincie
BX - Oficiul din Benelux pentru	GR - Grecia	MU - Maurice	Chineză)
Proprietate Intelectuală	GS - Georgia de Sud și	MV - Maldive	TZ - Republica Unită
(BOIP) ²	Insulele Sandwich	MW - Malawi	a Tanzaniei
BY - Belarus	GT - Guatemala	MX - Mexic	
BZ - Belize	GW - Guineea-Bissau	MY - Malaezia	
	GY - Guiana	MZ - Mozambic	
CA - Canada		NA - Namibia	UA - Ucraina
CD - Republica Democrată	HK - Hong-Kong	NE - Niger	UG - Uganda
Congo	HN - Honduras	NG - Nigeria	US - Statele Unite ale Americii
CF - Republica Centrafricană	HR - Croația	NI - Nicaragua	UY - Uruguay
CG - Congo	HT - Haiti	NL - Olanda	UZ - Uzbekistan
CH - Elveția	HU - Ungaria	NO - Norvegia	
CI - Coasta de Fildeș		NP - Nepal	VA - Saint-Siège
CK - Insulele Cook	IB - Biroul Internațional	NR - Nauru	VC - Saint Vincent
CL - Chile	al Organizației Mondiale	NZ - Noua Zeelandă	et Grenadines
CM - Camerun	de Proprietate Industrială	OA - Organizația Africană de	VE - Venezuela
CN - China	(OMPI) ⁵	Proprietate Intelectuală	VG - Insulele Virgine Britanice
CO - Columbia	ID - Indonezia	(OAPI)	VN - Vietnam
CR - Costa Rica	IE - Irlanda	OM - Oman	VU - Vanuatu
CU - Cuba	IL - Israel	PA - Panama	WO - Organizația Mondială de
CV - Insulele Capului Verde	IN - India	PE - Peru	Proprietate Intelectuală
CY - Cipru	IQ - Irak	PG - Papua - Noua Guinee	(OMPI)
CZ - Republica Cehă	IR - Iran (Republica Islamică)	PH - Filipine	(Biroul Internațional) ⁵
DE - Germania ⁴	IS - Islanda	PK - Pakistan	WS - Samoa
DJ - Djibouti	IT - Italia	PL - Polonia	
DK - Danemarca		PT - Portugalia	XN - Institutul Nordic pentru
DM - Dominique	JE - Jersey	PW - Insulele Palau	Brevete (NPI)
DO - Republica Dominicană	JM - Jamaica	PY - Paraguay	
DZ - Algeria	JO - Iordania	QA - Qatar	YE - Yemen
	JP - Japonia	QZ - Oficiul European pentru	
EA - Organizația Euroasiatică		Comunitatea Soțiilor de	ZA - Africa de Sud
a Brevetului ¹	KE - Kenia	plante (CPVO)	ZM - Zambia
EC - Ecuador	KG - Kirghistan	RO - România	ZW - Zimbabwe
EE - Estonia		RS - Serbia	
		RU - Federația Rusă	

- Organizații interguvernamentale (oficii regionale de brevete) ce acționează în folosul anumitor State Contractante, în cadrul PCT (Tratatul de Cooperare în domeniul brevetelor). În cazul Oficiului European de Brevete, acționează, de asemenea, ca Autoritate Internațională de Cercetare și Autoritate Internațională de Examinare Preliminară, în cadrul PCT.
- Oficiul din Benelux pentru Proprietate Intelectuală (BOIP) (înainte, Oficiul pentru Mărci înregistrate și Modele industriale) a înlocuit oficiile naționale din Belgia, Luxemburg și Olanda, în ceea ce privește orice activitate care are legătură cu mărcile, desenele și modelele.
- Nume provizoriu.
- În bazele de date electronice ale Registrului Internațional de Mărci, Biroul Internațional al OMPI folosește următoarele coduri adiționale, diferite de codurile active ale Standardului ST.3: "DD" pentru a desemna Germania fără teritoriul care, înainte de 3 octombrie 1990, a constituit Republica Federală Germania; "DT" pentru a desemna Germania fără teritoriul care, înainte de 3 octombrie 1990, a constituit Republica Democrată Germania.
- Codul "WO" este utilizat în legătură cu publicarea internațională sub PCT (Tratatul de Cooperare în domeniul brevetelor) (PCT), a cererilor internaționale, înregistrate la orice Oficiu receptor, membru PCT dar, în aceeași măsură, și în legătură cu publicarea depozitelor modelelor, în cadrul Acordului de la Haga privind Depozitul Internațional al Modelelor. În această privință, referirea se face la codul INID (33) acordat în Standardele WIPO ST.9 și ST.80. Codul "WO" este, de asemenea, potrivit pentru a fi folosit în ceea ce privește înregistrarea internațională a mărcilor, în cadrul Acordului de la Madrid și al Protocolului de la Madrid privind Înregistrarea internațională a Mărcilor. Codul "IB" este folosit în ceea ce privește primirea cererilor internaționale, în cadrul PCT, înregistrate de Biroul Internațional al OMPI, având și rolul de Oficiu receptor, membru PCT.
- Cod - "TL" - adoptat în data de 20 mai 2002.

**CERERI DE ÎNREGISTRARE A DESENELOR ȘI
MODELELOR, DEPUSE LA O.S.I.M., PUBLICATE
PE INTERNET, ÎN BAZA ORDINULUI NR. 81/2008**

CODURILE INID ale cererilor de certificat de înregistrare a desenelor și modelelor au următoarea semnificație:

(21) Numărul depozitului național:

(22) Data depozitului național:

(43) Data publicării:

(71) Numele și adresa solicitantului:

(74) Numele și adresa mandatarului:

(72) Numele autorului:

(54) Denumirea desenului/modelului:

(28) Numărul de desene/modele:

(51) LOC (7) CI:

(57) Descrierea desenului/modelului:

(80)*Numărul de depozit internațional, conform Aranjamentului de la Haga:

 Data înregistrării internaționale:

 Data publicării internaționale:

(30) Prioritate invocată:

(33) Țara:

(32) Data:

(31) Numărul:

* Depozit internațional înregistrat conform Aranjamentului de la Haga, la care România a fost desemnată, publicat în Buletinul Internațional de Desene și Modele, care poate fi consultat integral, inclusiv reprezentările grafice, la Oficiul de Stat pentru Invenții și Mărci. Procurarea Buletinului Internațional de Desene și Modele se poate face prin abonament la Biroul Internațional O.M.P.I. - Geneva, Elveția.

**CERERI DE ÎNREGISTRARE A DESENELOR ȘI MODELELOR,
DEPUSE LA O.S.I.M.**

În cuprins, sunt publicate toate cererile de înregistrare a desenelor și modelelor , depuse la Oficiul de Stat pentru Invenții și Mărci - Serviciul Desene și Modele, pentru care s-au constituit depozite reglementare în lunile februarie 2009 (cu excepția cererilor pentru care nu s-au achitat taxele legale sau sunt incomplete). **Având în vedere art. 34 din Legea nr. 129/1992 privind desenele și modelele, modificată și completată prin Legea 280/2007**, pentru aceste cereri publicate, **persoana fizică sau persoana juridică îndreptățită la eliberarea certificatului beneficiază, provizoriu, de aceleași drepturi conferite titularului**, în conformitate cu prevederile **art. 30**, până la eliberarea certificatului de înregistrare, cu excepția cazurilor în care cererea de înregistrare a fost respinsă sau retrasă.

Publicarea cererilor internaționale în Buletinul Oficial de Proprietate Industrială - Secțiunea Desene și Modele **se face gratuit, cuprinzând doar datele bibliografice și nu produce efecte juridice**, scopul fiind informarea persoanelor interesate. Depozitele internaționale înregistrate conform Aranjamentului de la Haga, la care România a fost desemnată, sunt publicate în Buletinul de Desene și Modele Internaționale nr. 9/2008. Procurarea Buletinului de Desene și Modele Internaționale se poate face, prin abonament, la Biroul Internațional O.M.P.I. - Geneva, Elveția.

Publicarea datelor bibliografice a depozitelor se va face în ordinea crescătoare a claselor și subclaselor, conform Clasificării Internaționale pentru desene și modele (ediția a VIII -a), conform Aranjamentului de la Locarno.

Dacă **mai multe depozite au aceeași clasă și subclasă**, publicarea datelor bibliografice se va face în **ordinea numărului de înregistrare**.

În conformitate cu **art. 21 din Legea nr. 129/1992 privind desenele și modelele, modificată și completată prin Legea 280/2007**, **orice persoană interesată poate face opoziții** privind înregistrarea desenului sau modelului **în termen de 2 luni de la data publicării acestuia**.

În prezentarea cererilor de înregistrare a desenelor și modelelor, se folosesc codurile INID și codurile țărilor, a căror semnificație este dată la pag. 8 și 10.

CLASA 01 - PRODUSE ALIMENTARE

(21) f 2009 0020; (22) 28.01.2009; (43) 04.02.2009;
 (71) S.C. RUBINKING S.A., str. Lugojului, nr. 3, Oradea,
 BH 410515, BH; (54) **MODEL CORNET DE ÎNGHEȚATĂ**;
 (28) 2; (51) 01-01



(21) f 2009 0020 - 1



(21) f 2009 0020 - 2

(21) f 2009 0021; (22) 28.01.2009; (43) 04.02.2009;
 (71) S.C. RUBINKING S.A., str. Lugojului, nr. 3, Oradea,
 BH 410515, BH; (54) **MODEL FURSEC**; (28) 1; (51) 01-01



(21) f 2009 0021 - 1

CLASA 05 - ARTICOLE TEXTILE NECONFEȚIONATE, MATERIALE DIN FIBRE SINTETICE SAU NATURALE

(21) f 2009 0057; (22) 23.02.2009; (43) 27.02.2009;
 (71) S.C. ADINA S.R.L., b-dul Falezii, nr. 1, Galați,
 GL 800038, GL; (54) **CAMUNIQUE**; (28) 1; (51) 05-05

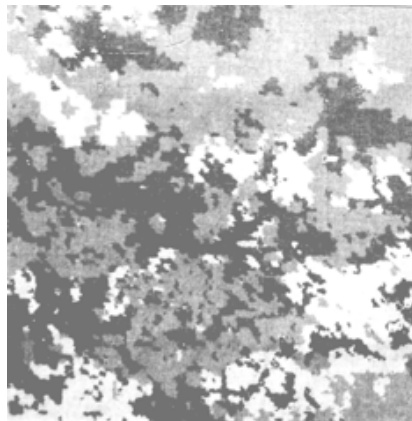

(21) f 2009 0057 - 1

CLASA 06 - MOBILIER

(21) f 2009 0046; (22) 12.02.2009; (43) 17.02.2009;
 (71) S.C. CĂTĂLIN INTERNAȚIONAL S.R.L., str. Avram
 Iancu, nr. 54, Brad, HD 553200, HD; (74) **Agentia P.I.
 Labirint**, str. Coriolan Petreanu, nr. 28, AR 310151, Arad;
 (54) **CANAPELE**; (28) 5; (51) 06-01



(21) f 2009 0046 - 1

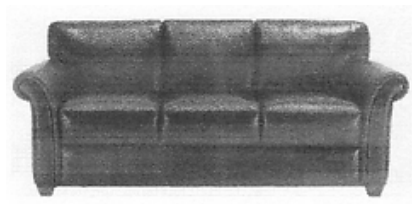

(21) f 2009 0046 - 2



(21) f 2009 0046 - 3

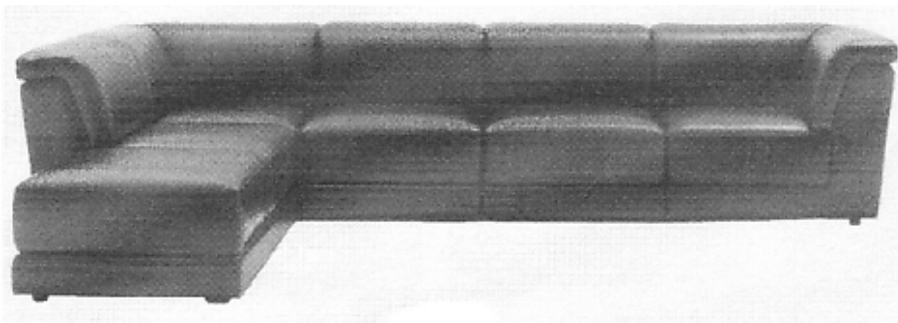

(21) f 2009 0046 - 4



(21) f 2009 0046 - 5

(21) f 2009 0054; (22) 19.02.2009; (43) 25.02.2009;
 (71) S.C. MALMIS S.R.L., str. Gării, nr. 137, Călimănești,
 VL 245600, VL; (74) S.C. ROMINVENT S.A., str. Ermil
 Pangratti, nr. 35, et. 1, sector 1, B 011882, București;
 (72) Văduva Bogdan; (54) BANCĂ " OANA "; (28) 1;
 (51) 06-01



(21) f 2009 0054 - 1

(21) f 2008 0436; (22) 01.04.2008; (43) 05.02.2009;
 (71) MAINETTI GmbH, Gildestrasse 1, Detmold, 32760, DE;
 (74) Isenbruck Bosl Horschler Wichmann Huhn
 Patentanwälte, Theodor-Heuss-Anlage 12, D 68165,
 Mannheim; (54) UMERASE; (28) 14; (51) 06-08; (80) DM/070
 666/ 01.04.2008/ 31.10.2008

CLASA 08 - ARTICOLE ȘI UTILAJE CASNICE DE METAL

(21) f 2009 0048; (22) 16.02.2009; (43) 19.02.2009;
 (71) S.C. CARTEX S.R.L., str. General Gheorghe Magheru,
 nr. 56, bl. 58, ap. 14, Sibiu, SB 550254, SB; (72) Voina
 Nicolae; BLAGA EMIL; Oltean Todor; (54) PICIOR MOBIL
 PENTRU FERĂSTRAIE CU BANDĂ CONTINUĂ; (28) 1;
 (51) 08-03

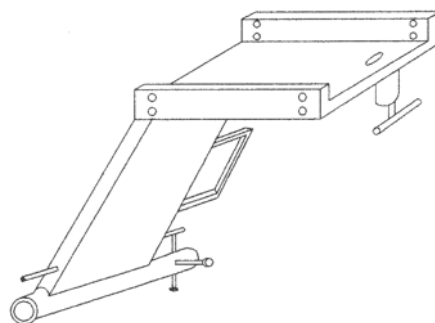

(21) f 2009 0048 - 1

CLASA 09 - AMBALAJE ȘI RECIPIENTE PENTRU TRANSPORTUL SAU PĂSTRAREA MĂRFURILOR

(21) f 2009 0041; (22) 09.02.2009; (43) 12.02.2009;
 (71) S.C. FARMEC S.A., str. Henri Barbusse, nr. 16, Cluj-
 Napoca, CJ 400616, CJ; (74) Lucăcel Mihaiela I.I., Aleea
 Rotundă, nr. 2, bl. H8, sc. 2, et. 4, ap. 38, sector 3, București,
 B 032705, București; (72) Coșar Daniela Elena; (54) TUB
 PENTRU PRODUSE COSMETICE; (28) 1; (51) 09-01, 05



(21) f 2009 0041 - 1

(21) f 2009 0042; (22) 09.02.2009; (43) 12.02.2009; (71) S.C. FARMEC S.A., str. Henri Barbusse, nr. 16, Cluj-Napoca, CJ 400616, CJ; (74) **Lucăcel Mihaiela I.I.**, Aleea Rotundă, nr. 2, bl. H8, sc. 2, et. 4, ap. 38, sector 3, București, B 032705, București; (72) Coșar Daniela Elena; (54) **RECIPIENTE PENTRU PRODUSE COSMETICE**; (28) 2; (51) **09-01, 03**



(21) f 2009 0042 - 1



(21) f 2009 0042 - 2

(21) f 2009 0049; (22) 17.02.2009; (43) 20.02.2009; (71) S.C. PRODAL 94 S.R.L., str. Drumul între Tarlale, nr. 1, Cernica, IF 077035, IF; (74) **S.C. Inventa - Agenție Universitară de Inventică S.R.L.**, Corneliu Coposu 7, bl. 104, sc. 2, et. 1, ap. 31, sector 3, B 7000, București; (54) **STICLA WEMBLEY**; (28) 1; (51) **09-01**

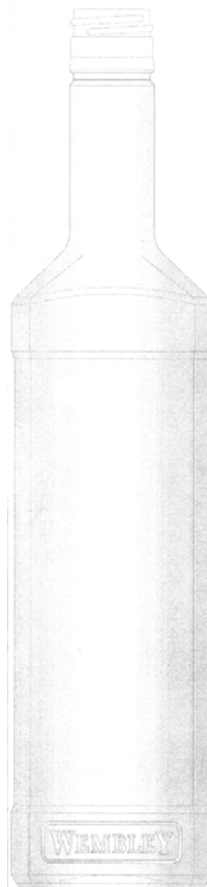

(21) f 2009 0049 - 1.1

(21) f 2009 0043; (22) 09.02.2009; (43) 12.02.2009; (71) S.C. FARMEC S.A., str. Henri Barbusse, nr. 16, Cluj-Napoca, CJ 400616, CJ; (74) **Lucăcel Mihaiela I.I.**, Aleea Rotundă, nr. 2, bl. H8, sc. 2, et. 4, ap. 38, sector 3, București, B 032705, București; (72) Coșar Daniela Elena; (54) **CUTII PENTRU PRODUSE COSMETICE**; (28) 3; (51) 09-03



(21) f 2009 0049 - 1.2

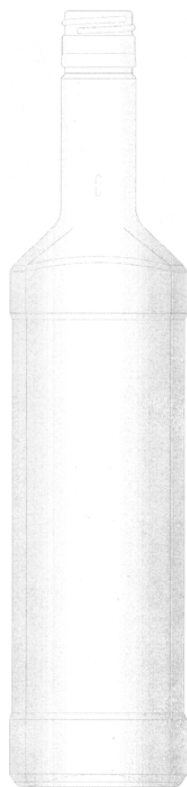

(21) f 2009 0049 - 1.3



(21) f 2009 0043 - 1



(21) f 2009 0043 - 2



(21) f 2009 0043 - 3

(21) f 2009 0039; (22) 05.02.2009; (43) 11.02.2009; (71) ALMOS - COM S.R.L., str. Teilor, nr. 11, Chișinău, MD 2043, MD; (54) **GRAFICĂ ȘI CAPAC PENTRU ÎNCHIDEREA BUTELIILOR**; (28) 1; (51) 09-07; (30) MD/05.08.2008/f 2008 0068;



(21) f 2009 0039 - 1.1



(21) f 2009 0039 - 1.2

(21) f 2009 0051; (22) 17.02.2009; (43) 20.02.2009; (71) S.C. PRODAL 94 S.R.L., str. Drumul între Tarlale, nr. 1, Cernica, IF 077035, IF; (74) **S.C. Inventa - Agenție Universitară de Inventică S.R.L.**, Corneliu Coposu 7, bl. 104, sc. 2, et. 1, ap. 31, sector 3, B 7000, București; (54) **CAPAC STICLĂ WEMBLEY**; (28) 1; (51) 09-07, 19-08



(21) f 2009 0051 - 1

(21) f 2009 0055; (22) 19.02.2009; (43) 25.02.2009; (71) S.C. MALMIS S.R.L., str. Gării, nr. 137, Călimănești, VL 245600, VL; (74) **S.C. Rominvent S.A.**, str. Ermil Pangratti, nr. 35, et. 1, sector 1, B 011882, București; (72) Văduva Bogdan; (54) **SUPORT ORNAMENTAL PENTRU EUROPUBELE ECOLOGICE**; (28) 1; (51) 09-09

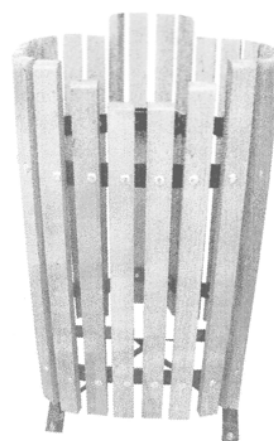

(21) f 2009 0055 - 1.1

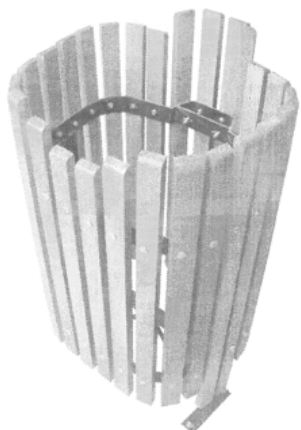

(21) f 2009 0055 - 1.2

CLASA 10 - CEASORNICĂRIE ȘI ALTE INSTRUMENTE DE MĂSURĂ, INSTRUMENTE DE CONTROL ȘI DE SEMNALIZARE

(21) f 2008 0437; (22) 11.03.2008; (43) 05.02.2009; (71) ALPHATRONICS N.V., Brandstrad 8a, Lokeren, B-9160, BE; (74) **Centru de Inventică Protecta**, Nicolae Băcescu 21, sc. A, et. 7, sector 3, B 7000, București; (72) Vanvooren Luc; (54) **DISPOZITIV PENTRU SISTEM DE ACCES**; (28) 1; (51) 10-01; (80) DM/070 661/ 11.03.2008/ 31.10.2008

CLASA 11 - OBIECTE ORNAMENTALE

(21) f 2008 0438; (22) 18.01.2008; (43) 05.02.2009; (71) WADE ABDOULAYE, Rue a X 7, Pointe Dakar, Dakar Fann, BP 45401, BP; (74) **Fall Ousseynou Mamelles Aviation**, Villa B12 Dakar, Sn, Senegal; (72) Wade Abdoulaye; (54) **STATUETĂ**; (28) 1; (51) 11-02; (80) DM/070 598/ 18.01.2008/ 18.01.2008

CLASA 12 - MIJLOACE DE TRANSPORT ȘI DE RIDICAT

(21) f 2008 0435; (22) 30.07.2008; (43) 05.02.2009; (71) IMPERIAL GmbH, Kolpingstrasse 14, Iffenyhein, DE 76473, DE; (72) Kurt Bierenbreier; (54) **JANTE AUTO**; (28) 2; (51) 12-16; (80) DM/070 671/ 30.07.2008/ 31.10.2008

CLASA 13 - APARATE DE PRODUCERE, DISTRIBUȚIE ȘI TRANSFORMARE A ENERGIEI ELECTRICE

(21) f 2009 0022; (22) 29.01.2009; (43) 04.02.2009; (71) S.C. UNIMEC S.R.L., str. Dimitrie Filipescu, nr. 3, Buzău, BZ 120224, BZ; (72) Vasile Claudiu; CRISTEA LENUȚA; (54) **CLEME**; (28) 4; (51) 13-03

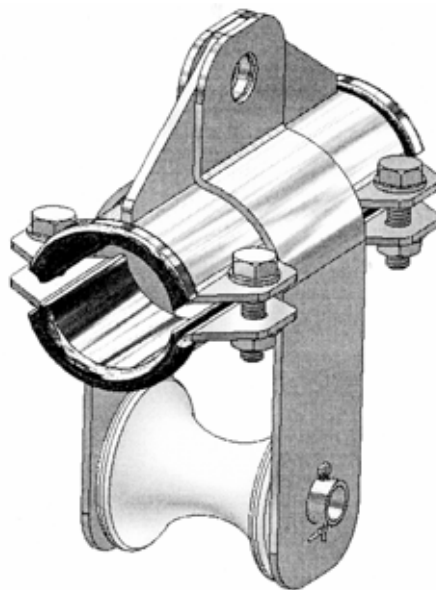

(21) f 2009 0022 - 1

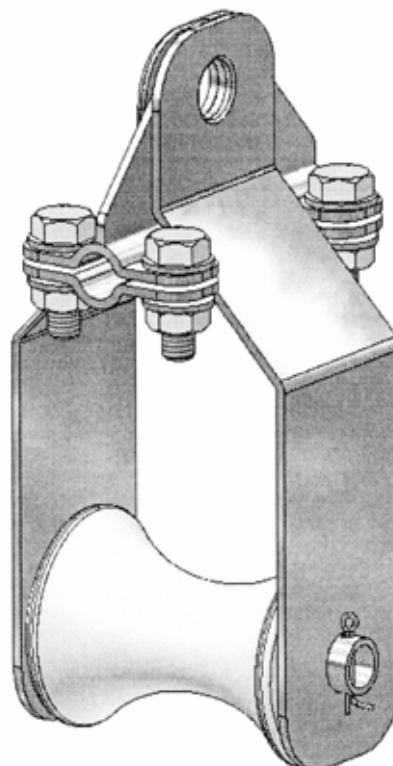

(21) f 2009 0022 - 2

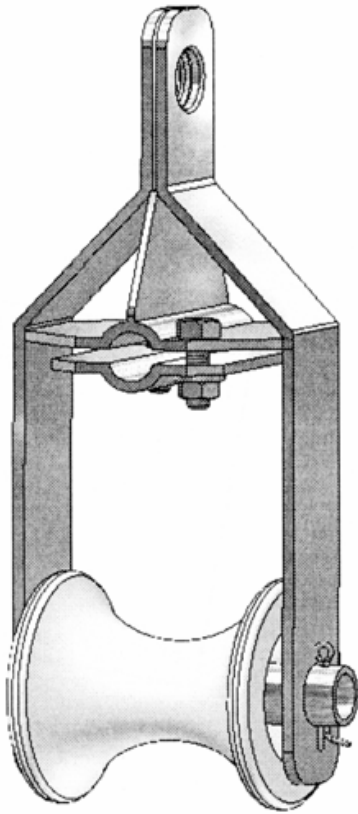

(21) f 2009 0022 - 3

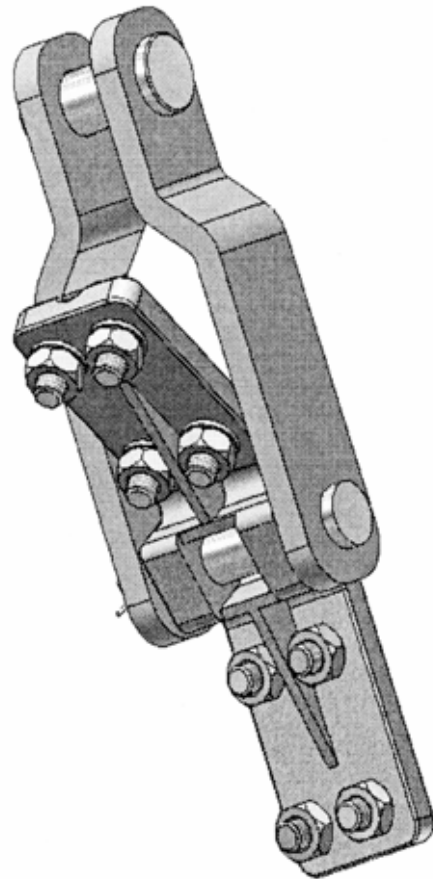

(21) f 2009 0022 - 4.2

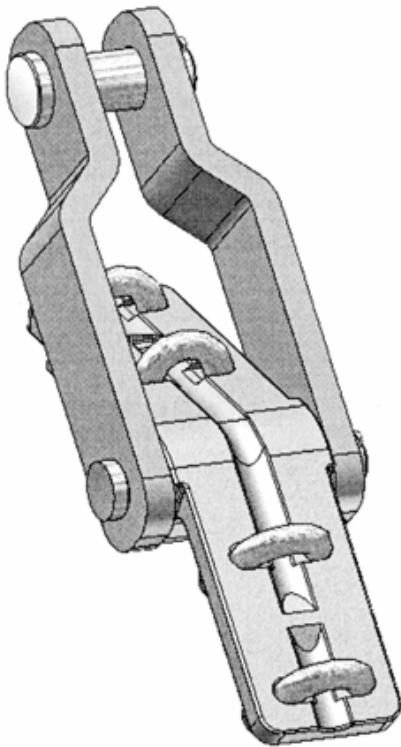

(21) f 2009 0022 - 4.1

(21) **f 2009 0024**; (22) 29.01.2009; (43) 04.02.2009; (71) Rusu Ioan, str. Gheorghe Doja, nr. 37, bl. 45F1, ap. 4, Ploiești, PH 100151, PH; (72) Rusu Ioan; (54) **ANSAMBLU DE RUPERE LA CHICIURĂ, PENTRU LINII ELECTRICE AERIENE CU IZOLAȚIE RIGIDĂ**; (28) 2; (51) 13-03

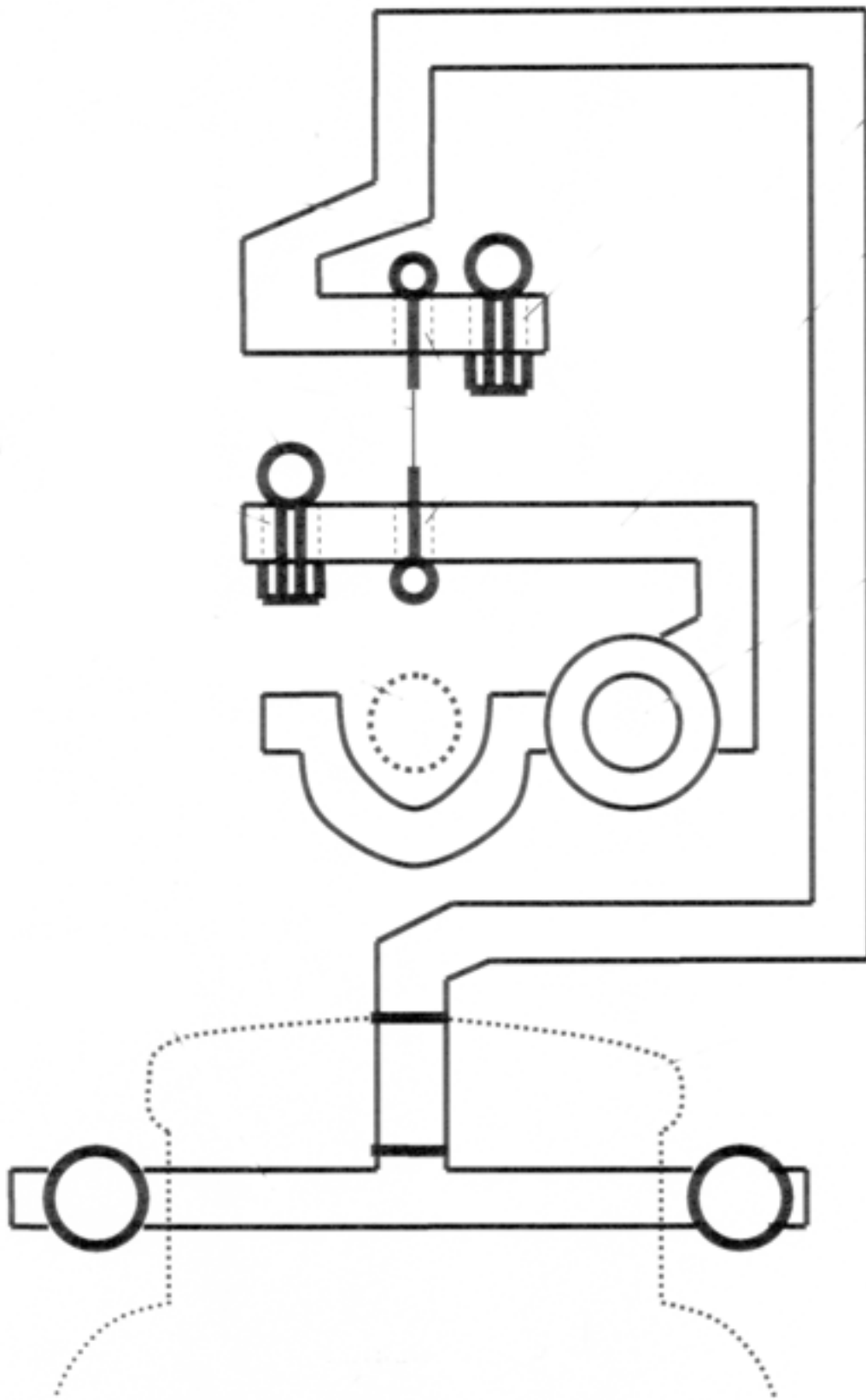

(21) f 2009 0024 - 1

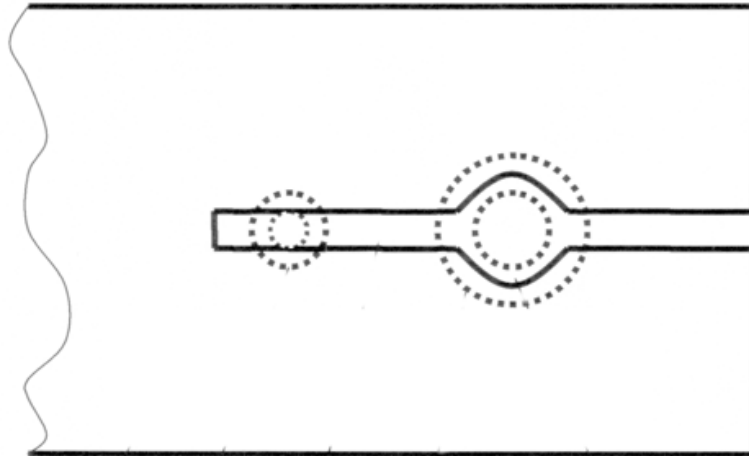

(21) f 2009 0024 - 2

(21) f 2009 0025; (22) 29.01.2009; (43) 04.02.2009; (71) Rusu Ioan, str. Gheorghe Doja, nr. 37, bl. 45 F1, ap. 4, Ploiești, PH 100151, PH; (72) Rusu Ioan; (54) ANSAMBLU DE

RUPERE LA CHICIURĂ, PENTRU LINII ELECTRICE AERIE CU IZOLAȚIE ELASTICĂ; (28) 2; (51) 13-03

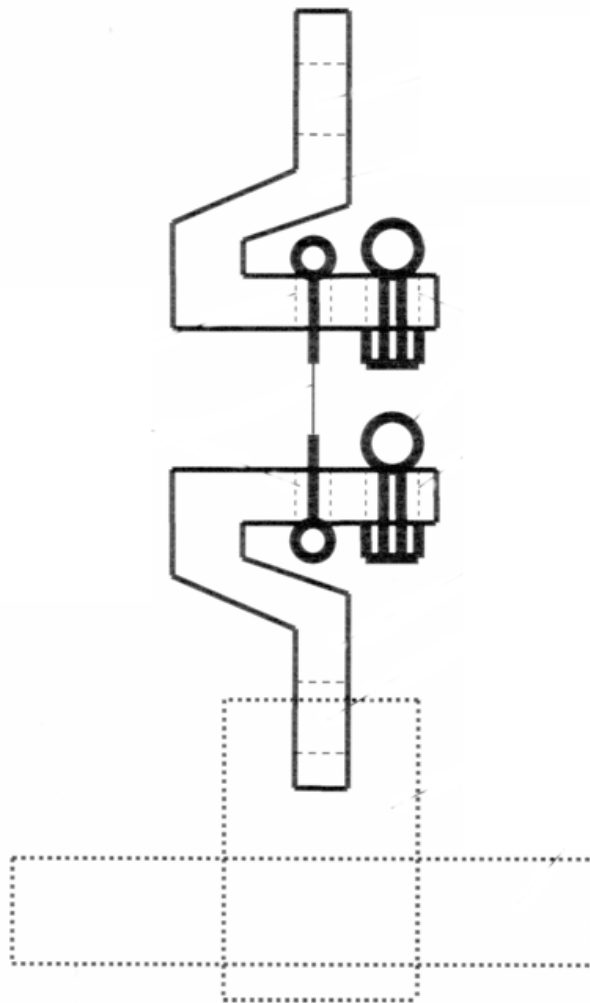

(21) f 2009 0025 - 1

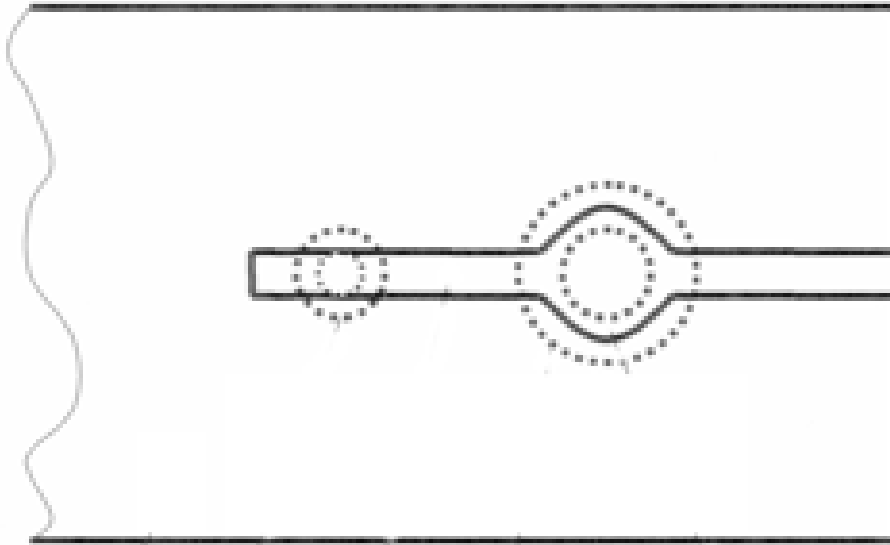

(21) f 2009 0025 - 2

CLASA 15 - MAȘINI NECUPRINSE ÎN ALTE CLASE

(21) f 2008 0440; (22) 21.04.2008; (43) 05.02.2009; (71) RAIL S.P.A., via Al Palazzo, 12, Italia, I-42030, IT; (74) **Lecceavv. Giovanni Dott. Giovanni Lecce & C S.R.L.**, via Fratelli Rufini 9, I 20123, Milan; (72) Luigi Stevani; (54) **RAMPE PENTRU INJECTOARE**; (28) 2; (51) 15-01; (80) DM/070 027/ 21.04.2008/ 31.10.2008

CLASA 19 - PAPETĂRIE, ARTICOLE DE BIROU, MATERIALE PENTRU ARTE, ÎNVĂȚĂMÂNT

(21) f 2009 0052; (22) 18.02.2009; (43) 24.02.2009; (71) S.C. IULIA FLORES S.R.L., șoseaua București - Urziceni, nr. 16, Pavilion P, Stand 582 P2, Afumați, IF 077010, IF; (74) **Apostol Salomia**, str. Reg.11, Siret, nr. 15, bl. E4, ap. 54, GL 800330, Galați; (72) Florin Guster; (54) **CATALOG DE PRODUSE**; (28) 1; (51) 19-04

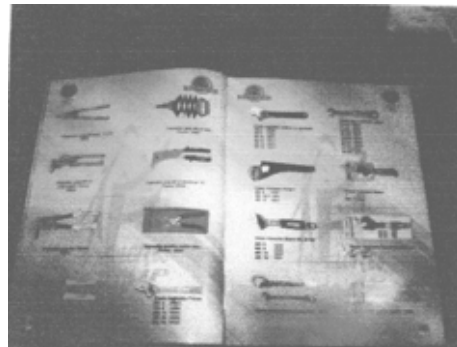

(21) f 2009 0052 - 1.2



(21) f 2009 0052 - 1.1

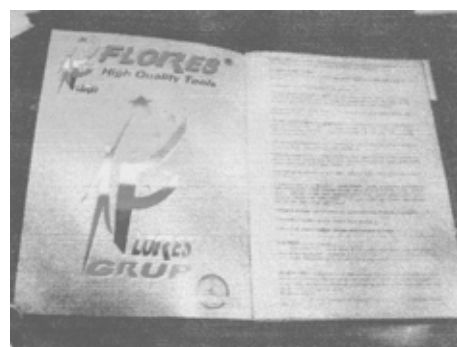

(21) f 2009 0052 - 1.3

(21) f 2009 0040; (22) 05.02.2009; (43) 11.02.2009; MD 2043, MD; (54) ETICHETE CU GRAFICĂ; (28) 4;
(71) ALMOS - COM S.R.L., str. Teilor, nr. 11, Chişinău, (51) 19-08; (30) MD/05.08.2008/f 2008 0067;



(21) f 2009 0040 - 1



(21) f 2009 0040 - 2



(21) f 2009 0040 - 3



(21) f 2009 0040 - 4

(21) f 2009 0047; (22) 12.02.2009; (43) 17.02.2009;
 (71) S.C. GEO & COST IMPEX S.R.L., șoseaua Colentina,
 nr. 403, sector 2, București, B 021194, B; (54) **GRAFICĂ
 AMBALAJ**; (28) 1; (51) 19-08, 32-00



(21) f 2009 0047 - 1

(21) f 2009 0050; (22) 17.02.2009; (43) 20.02.2009;
 (71) S.C. PRODAL 94 S.R.L., str. Drumul între Tarlale, nr. 1,
 Cernica, IF 077035, IF; (74) **S.C. Inventa - Agenție
 Universitară de Inventică S.R.L.**, Corneliu Coposu 7, bl. 104,
 sc. 2, et. 1, ap. 31, sector 3, B 7000, București;
 (54) **ETICHETĂ STICLĂ WEMBLEY**; (28) 1; (51) 19-08



(21) f 2009 0050 - 1

(21) f 2009 0053; (22) 18.02.2009; (43) 24.02.2009;
 (71) S.C. GALMOPAN S.A., b-dul George Coșbuc, nr. 257,
 Galați, GL 800157, GL; (74) **Apostol Salomia**, str. Reg.11,
 Siret nr. 15, bl. E4, ap. 54, GL 800330, Galați; (72) Herescu
 Petrică; (54) **GRAFICĂ AMBALAJ**; (28) 4; (51) 19-08



(21) f 2009 0053 - 1



(21) f 2009 0053 - 2



(21) f 2009 0053 - 3



(21) f 2009 0053 - 4

(21) f 2009 0033; (22) 05.02.2009; (43) 11.02.2009; (71) BANCA NAȚIONALĂ A ROMÂNIEI, str. Lipscani, nr. 25, sector 3, București, B 030031, B; (72) Cristian Ciornei; (54) **MONEDĂ CU VALOAREA NOMINALĂ DE 10 LEI, TEZAUURUL DE LA HINOVA**; (28) 1; (51) 19-99



(21) f 2009 0033 - 1.1



(21) f 2009 0033 - 1.2

(21) f 2009 0034; (22) 05.02.2009; (43) 11.02.2009; (71) BANCA NAȚIONALĂ A ROMÂNIEI, str. Lipscani, nr. 25, sector 3, București, B 030031, B; (72) Cristian Ciornei; (54) **MONEDĂ DE 10 LEI, 10 ANI DE LA ÎNFIINȚAREA UE ȘI LANSAREA MONEDEI UNICE - EURO**; (28) 1; (51) 19-99



(21) f 2009 0034 - 1

(21) f 2009 0035; (22) 05.02.2009; (43) 11.02.2009; (71) BANCA NAȚIONALĂ A ROMÂNIEI, str. Lipscani, nr. 25, sector 3, București, B 030031, B; (72) Cristian Ciornei; (54) **MONEDĂ CU VALOAREA NOMINALĂ DE 500 LEI, 150 DE ANI DE LA UNIREA PRINCIPATELOR ROMÂNE**; (28) 1; (51) 19-99



(21) f 2009 0035 - 1.1



(21) f 2009 0035 - 1.2

(21) f 2009 0036; (22) 05.02.2009; (43) 11.02.2009;
 (71) BANCA NAȚIONALĂ A ROMÂNIEI, str. Lipscani, nr. 25,
 sector 3, București, B 030031, B; (54) **BANCNOTĂ CU**

**VALOAREA NOMINALĂ DE 10 LEI, EMISIUNEA 1
 DECEMBRIE 2008; (28) 1; (51) 19-99**



(21) f 2009 0036 - 1.1



(21) f 2009 0036 - 1.2

(21) f 2009 0037; (22) 05.02.2009; (43) 11.02.2009;
 (71) BANCA NAȚIONALĂ A ROMÂNIEI, str. Lipscani, nr. 25,
 sector 3, București, B 030031, B; (72) Mircea Dumitrescu;
 (54) **MONEDĂ DE AUR DE 500 LEI, 90 DE ANI DE LA
 MAREA UNIRE DE LA 1 DECEMBRIE 1918; (28) 1; (51) 19-99**



(21) f 2009 0037 - 1.1



(21) f 2009 0037 - 1.2

(21) f 2009 0038; (22) 05.02.2009; (43) 11.02.2009;
 (71) BANCA NAȚIONALĂ A ROMÂNIEI, str. Lipscani, nr. 25,
 sector 3, București, B 030031, B; (72) Cristian Ciornei;
 (54) MONEDĂ CU VALOAREA NOMINALĂ DE 10 LEI, 80
 ANI DE LA ÎNFIINȚAREA SOCIETĂȚII ROMÂNE DE
 RADIODIFUZIUNE; (28) 1; (51) 19-99



(21) f 2009 0038 - 1.1



(21) f 2009 0038 - 1.2

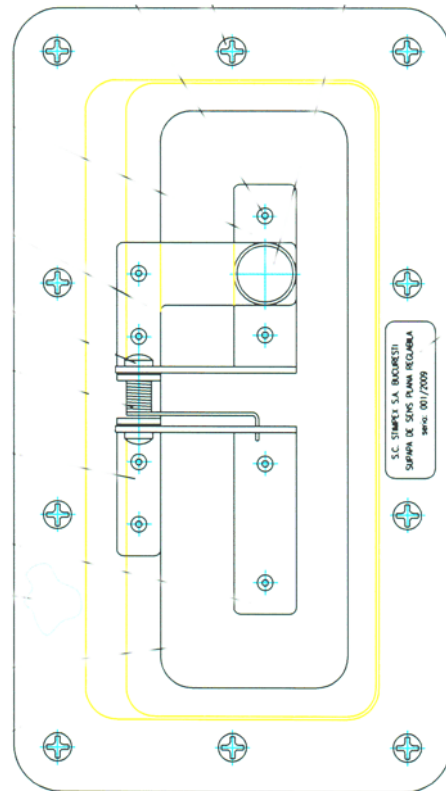

(21) f 2009 0026 - 1.1

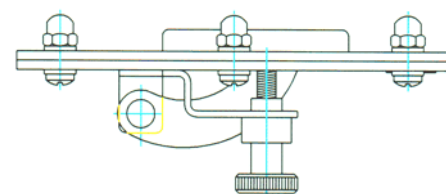

(21) f 2009 0026 - 1.2

**CLASA 23 - INSTALAȚII PENTRU DISTRIBUȚIA
 FLUIDELOR, INSTALAȚII SANITARE DE
 CĂLDURĂ, DE VENTILAȚIE ȘI CONDIȚIONARE
 A AERULUI, COMBUSTIBILI SOLIZI**

(21) f 2009 0026; (22) 30.01.2009; (43) 05.02.2009;
 (71) S.C. STIMPEX S.A., str. Nicolae Teclu, nr. 46-48,
 sector 3, București, B 032368, B; (72) Istrate Marcel;
 MOLDOVAN VASILE; (54) SUPAPĂ DE SENS, PLANĂ,
 REGLABILĂ; (28) 1; (51) 23-01

(21) f 2009 0027; (22) 30.01.2009; (43) 05.02.2009;
 (71) S.C. STIMPEX S.A., str. Nicolae Teclu, nr. 46-48,
 sector 3, București, B 032368, B; (72) Istrate Marcel;
 MOLDOVAN VASILE; (54) SUPAPĂ DE SENS, CU
 ARIPIOARE; (28) 1; (51) 23-01

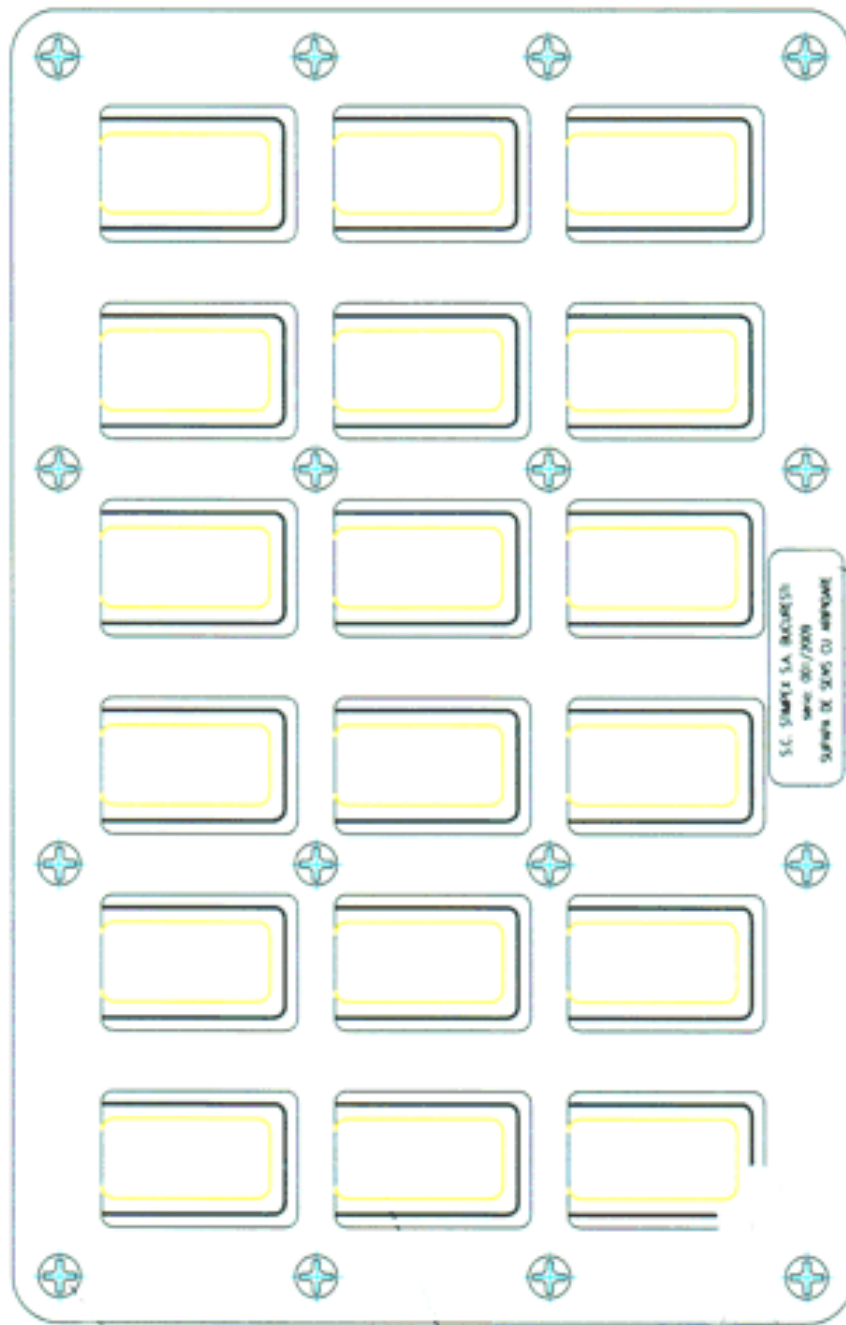

(21) f 2009 0027 - 1.1

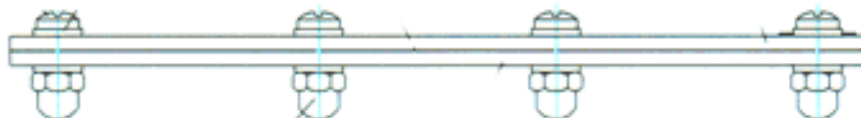

(21) f 2009 0027 - 1.2

CLASA 25 - CONSTRUCȚII ȘI ELEMENTE DE CONSTRUCȚII

(21) f 2009 0032; (22) 02.02.2009; (43) 06.02.2009;
 (71) S.C. ADDICT S.R.L., str. M. Basarab 12/20, Baia Mare,
 MM 430182, MM; (72) Gabriel Oana; (54) **GARD PROTECȚIE
 PIETONI, CU SPAȚIU PENTRU RECLAMĂ**; (28) 2;
 (51) 25-01, 20-03

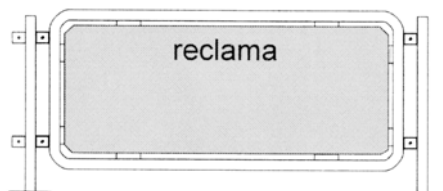

(21) f 2009 0032 - 1

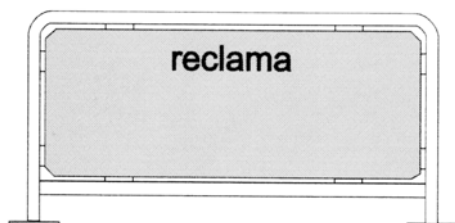

(21) f 2009 0032 - 2



(21) f 2009 0045 - 2



(21) f 2009 0045 - 3

CLASA 26 - APARATE DE ILUMINAT

(21) f 2009 0045; (22) 11.02.2009; (43) 17.02.2009;
 (71) SM PRODESK EXIM S.R.L., str. Volumului, nr. 14,
 sector 1, București, B 014598, B; (74) **INTELLEXIS S.R.L.**,
 b-dul Hristo Botev, nr. 1, et. 3, Camera 37, sector 3, B 030231,
 București; (54) **OBIECTE DECORATIVE CU CARACTER
 RELIGIOS**; (28) 15; (51) 26-01



(21) f 2009 0045 - 1



(21) f 2009 0045 - 4



(21) f 2009 0045 - 5



(21) f 2009 0045 - 8



(21) f 2009 0045 - 6



(21) f 2009 0045 - 9



(21) f 2009 0045 - 7



(21) f 2009 0045 - 10



(21) f 2009 0045 - 11



(21) f 2009 0045 - 12



(21) f 2009 0045 - 13



(21) f 2009 0045 - 14



(21) f 2009 0045 - 15

(21) f 2009 0023; (22) 29.01.2009; (43) 04.02.2009; (71) Szakacs Julianna, str. Banat, nr. 1, ap. 2, Târgu-Mureş, MS 540486, MS; (72) Szakacs Julianna; (54) **SISTEM DE ILUMINARE CU LEDURI**; (28) 1; (51) 26-03

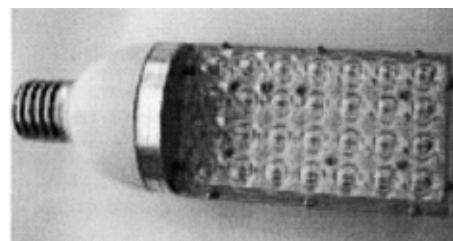

(21) f 2009 0023 - 1.1

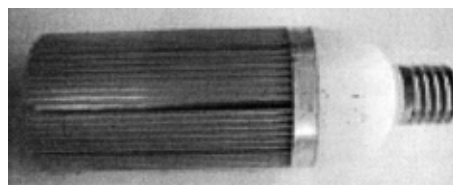

(21) f 2009 0023 - 1.2

(21) f 2009 0044; (22) 10.02.2009; (43) 14.02.2009; (71) Raduly Alexandru, str. Benefalău, nr. 14, Târgu-Mureş, MS 540261, MS Szakacs Ioan, str. Banat, nr. 1, ap. 2, Târgu-Mureş, MS 540486, MS; (72) Raduly Alexandru; SZAKACS IOAN; (54) **ELEMENT ILUMINAT STRADAL**; (28) 1; (51) 26-03

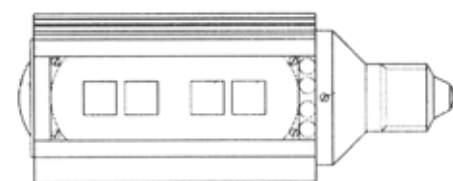

(21) f 2009 0044 - 1.1

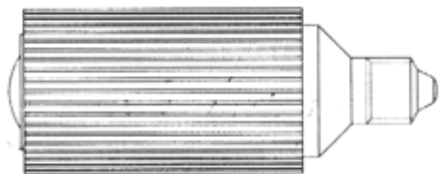

(21) f 2009 0044 - 1.2

**CLASA 28 - PRODUSE FARMACEUTICE SAU COSMETICE,
ARTICOLE ȘI INSTRUMENTE PENTRU
TOALETĂ**

(21) f 2008 0439; (22) 16.04.2008; (43) 05.02.2009;
(71) WELLA AKTIENGESELLSCHAFT, Berliner Allee 65,
Darmstadt, D-64274, DE; (72) Bernd Eigenstetter;
(54) USCĂTOR DE PĂR; (28) 1; (51) 28-03; (80) DM/070 073/
16.04.2008/ 31.10.2008

**CLASA 31 - MAȘINI ȘI APARATE PENTRU PREPARAREA
MÂNCĂRURILOR ȘI A BĂTURILOR
NECUPRINSE ÎN ALTE CLASE**

(21) f 2009 0056; (22) 20.02.2009; (43) 27.02.2009;
(71) S.C. CAFEA FORTUNA S.R.L., comuna Dragomirești
Vale, sat Dragomirești Deal, str. Viilor, nr. 3, Dragomirești
Deal, 077095, IF; (74) Paul Andronache, str. Aleea
Compozitorilor, nr. 1, bl. E 21 ap. 35, B 061601, București;
(54) DISTRIBUTOR PENTRU CAFEA BOABE; (28) 1;
(51) 31-00



(21) f 2009 0056 - 1

**LISTA CERERILOR DE ÎNREGISTRARE
A DESENELOR ȘI MODELELOR
PUBLICATE, ARANJATE**

- **ÎN ORDINEA CRESCĂTOARE
A NUMERELOR DE ÎNREGISTRARE**
- **ÎN ORDINEA ALFABETICĂ
A SOLICITANȚILOR**

**LISTA CERERILOR DE ÎNREGISTRARE A DESENELOR ȘI MODELELOR PUBLICATE,
ARANJATE ÎN ORDINEA CRESCĂTOARE A NUMERELOR DE ÎNREGISTRARE**

Numărul depozitului național	Clasa și subclasa	Data depozitului	Număr modele/desene	Data publicare	Pagina
f 2008 0435	12-16	30.07.2008	2/0	05.02.2009	17
f 2008 0436	06-08	01.04.2008	14/0	05.02.2009	13
f 2008 0437	10-01	11.03.2008	1/0	05.02.2009	17
f 2008 0438	11-02	18.01.2008	1/0	05.02.2009	17
f 2008 0439	28-03	16.04.2008	1/0	05.02.2009	32
f 2008 0440	15-01	21.04.2008	2/0	05.02.2009	21
f 2009 0020	01-01	28.01.2009	2/2	04.02.2009	12
f 2009 0021	01-01	28.01.2009	1/1	04.02.2009	12
f 2009 0022	13-03	29.01.2009	4/5	04.02.2009	17
f 2009 0023	26-03	29.01.2009	1/2	04.02.2009	31
f 2009 0024	13-03	29.01.2009	2/2	04.02.2009	18
f 2009 0025	13-03	29.01.2009	2/2	04.02.2009	20
f 2009 0026	23-01	30.01.2009	1/2	05.02.2009	27
f 2009 0027	23-01	30.01.2009	1/2	05.02.2009	27
f 2009 0032	25-01, 20-03	02.02.2009	2/2	06.02.2009	29
f 2009 0033	19-99	05.02.2009	1/2	11.02.2009	25
f 2009 0034	19-99	05.02.2009	1/1	11.02.2009	25
f 2009 0035	19-99	05.02.2009	1/2	11.02.2009	25
f 2009 0036	19-99	05.02.2009	1/2	11.02.2009	26
f 2009 0037	19-99	05.02.2009	1/2	11.02.2009	26
f 2009 0038	19-99	05.02.2009	1/2	11.02.2009	27
f 2009 0039	09-07	05.02.2009	1/2	11.02.2009	16
f 2009 0040	19-08	05.02.2009	4/4	11.02.2009	22
f 2009 0041	09-01, 05	09.02.2009	1/1	12.02.2009	13
f 2009 0042	09-01, 03	09.02.2009	2/2	12.02.2009	14
f 2009 0043	09-03	09.02.2009	3/3	12.02.2009	15
f 2009 0044	26-03	10.02.2009	1/2	14.02.2009	31
f 2009 0045	26-01	11.02.2009	15/15	17.02.2009	29
f 2009 0046	06-01	12.02.2009	5/5	17.02.2009	12
f 2009 0047	19-08, 32-00	12.02.2009	1/1	17.02.2009	24

Numărul depozitului național	Clasa și subclasa	Data depozitului	Număr modele/desene	Data publicare	Pagina
f 2009 0048	08-03	16.02.2009	1/1	19.02.2009	13
f 2009 0049	09-01	17.02.2009	1/3	20.02.2009	14
f 2009 0050	19-08	17.02.2009	1/1	20.02.2009	24
f 2009 0051	09-07, 19-08	17.02.2009	1/1	20.02.2009	16
f 2009 0052	19-04	18.02.2009	1/3	24.02.2009	21
f 2009 0053	19-08	18.02.2009	4/4	24.02.2009	24
f 2009 0054	06-01	19.02.2009	1/1	25.02.2009	13
f 2009 0055	09-09	19.02.2009	1/2	25.02.2009	16
f 2009 0056	31-00	20.02.2009	1/1	27.02.2009	32
f 2009 0057	05-05	23.02.2009	1/1	27.02.2009	12

**LISTA CERERILOR DE ÎNREGISTRARE A DESENELOR ȘI MODELELOR INDUSTRIALE PUBLICATE,
ARANJATE ÎN ORDINEA ALFABETICĂ A SOLICITANȚILOR**

Nume și adresă solicitant	Număr depozit	Clasa și subclasa	Data de publicare	Pagina
S.C. ADDICT S.R.L. , str. M. Basarab 12/20, Baia Mare, MM 430182, MM	f 2009 0032	25-01, 20-03	06.02.2009	29
S.C. ADINA S.R.L. , b-dul Falezzei, nr. 1, Galați, GL 800038, GL	f 2009 0057	05-05	27.02.2009	12
ALMOS - COM S.R.L. , str. Teilor, nr. 11, Chișinău, MD2043, MD	f 2009 0039	09-07	11.02.2009	16
ALMOS - COM S.R.L. , str. Teilor, nr. 11, Chișinău, MD 2043, MD	f 2009 0040	19-08	11.02.2009	22
ALPHATRONICS N.V. , Brandstrad 8a, Lokeren, B-9160, BE	f 2008 0437	10-01	05.02.2009	17
BANCA NAȚIONALĂ A ROMÂNIEI , str. Lipscani, nr. 25, sector 3, București, B 030031, B	f 2009 0035	19-99	11.02.2009	25
BANCA NAȚIONALĂ A ROMÂNIEI , str. Lipscani, nr. 25, sector 3, București, B 030031, B	f 2009 0038	19-99	11.02.2009	27
BANCA NAȚIONALĂ A ROMÂNIEI , str. Lipscani, nr. 25, sector 3, București, B 030031, B	f 2009 0036	19-99	11.02.2009	26
BANCA NAȚIONALĂ A ROMÂNIEI , str. Lipscani, nr. 25, sector 3, București, B 030031, B	f 2009 0033	19-99	11.02.2009	25
BANCA NAȚIONALĂ A ROMÂNIEI , str. Lipscani, nr. 25, sector 3, București, B 030031, B	f 2009 0037	19-99	11.02.2009	26
BANCA NAȚIONALĂ A ROMÂNIEI , str. Lipscani, nr. 25, sector 3, București, B 030031, B	f 2009 0034	19-99	11.02.2009	25
S.C. CAFEA FORTUNA S.R.L. , comuna Dragomirești Vale, sat Dragomirești Deal, str. Viilor, nr. 3, Dragomirești Deal, 077095, IF	f 2009 0056	31-00	27.02.2009	32
S.C. CARTEX S.R.L. , str. General Gheorghe Magheru, nr. 56, bl. 58, ap. 14, Sibiu, SB 550254, SB	f 2009 0048	08-03	19.02.2009	13
S.C. CĂTĂLIN INTERNAȚIONAL S.R.L. , str. Avram Iancu, nr. 54, Brad, HD 553200, HD	f 2009 0046	06-01	17.02.2009	12
S.C. FARMEC S.A. , str. Henri Barbusse, nr. 16, Cluj-Napoca, CJ 400616, CJ	f 2009 0043	09-03	12.02.2009	15
S.C. FARMEC S.A. , str. Henri Barbusse, nr. 16, Cluj-Napoca, CJ 400616, CJ	f 2009 0042	09-01, 03	12.02.2009	14
S.C. FARMEC S.A. , str. Henri Barbusse, nr. 16, Cluj-Napoca, CJ 400616, CJ	f 2009 0041	09-01, 05	12.02.2009	13
S.C. GALMOPAN S.A. , b-dul George Coșbuc, nr. 257, Galați, GL 800157, GL	f 2009 0053	19-08	24.02.2009	24
S.C. GEO & COST IMPEX S.R.L. , șoseaua Colentina, nr. 403, sector 2, București, B 021194, B	f 2009 0047	19-08, 32-00	17.02.2009	24

Nume și adresă solicitant	Număr depozit	Clasa și subclasa	Data de publicare	Pagina
IMPERIAL GmbH , Kolpingstrasse 14, Iffenyhein, DE 76473, DE	f 2008 0435	12-16	05.02.2009	17
S.C. IULIA FLORES S.R.L. , șoseaua București-Urziceni, nr. 16, Pavilion P, Stand 582 P2, Afumați, IF 077010, IF	f 2009 0052	19-04	24.02.2009	21
MAINETTI GmbH , Gildestrasse 1, Detmold, 32760, DE	f 2008 0436	06-08	05.02.2009	13
S.C. MALMIS S.R.L. , str. Gării, nr. 137, Călimănești, VL 245600, VL	f 2009 0054	06-01	25.02.2009	13
S.C. MALMIS S.R.L. , str. Gării, nr. 137, Călimănești, VL 245600, VL	f 2009 0055	09-09	25.02.2009	16
S.C. PRODAL 94 S.R.L. , str. Drumul între Tarlale, nr. 1, Cernica, IF 077035, IF	f 2009 0051	09-07, 19-08	20.02.2009	16
S.C. PRODAL 94 S.R.L. , str. Drumul între Tarlale, nr. 1, Cernica, IF 077035, IF	f 2009 0049	09-01	20.02.2009	14
S.C. PRODAL 94 S.R.L. , str. Drumul între Tarlale, nr. 1, Cernica, IF 077035, IF	f 2009 0050	19-08	20.02.2009	24
Raduly Alexandru , str. Benefalău, nr. 14, Târgu-Mureș, MS 540261, MS Szakacs Ioan, str. Banat, nr. 1, ap. 2, Târgu- Mureș, MS 540486, MS	f 2009 0044	26-03	14.02.2009	31
RAIL S.P.A. , via Al Palazzo, 12, Italia, I-42030, IT	f 2008 0440	15-01	05.02.2009	21
S.C. RUBINKING S.A. , str. Lugojului, nr. 3, Oradea, BH 410515, BH	f 2009 0020	01-01	04.02.2009	12
S.C. RUBINKING S.A. , str. Lugojului, nr. 3, Oradea, BH 410515, BH	f 2009 0021	01-01	04.02.2009	12
Rusu Ioan , str. Gheorghe Doja, nr. 37, bl. 45F1, ap. 4, Ploiești, PH 100151, PH	f 2009 0024	13-03	04.02.2009	18
Rusu Ioan , str. Gheorghe Doja, nr. 37, bl. 45 F1, ap. 4, Ploiești, PH 100151, PH	f 2009 0025	13-03	04.02.2009	20
SM PRODESK EXIM S.R.L. , str. Volumului, nr. 14, sector 1, București, B 014598, B	f 2009 0045	26-01	17.02.2009	29
S.C. STIMPEX S.A. , str. Nicolae Teclu, nr. 46-48, sector 3, București, B 032368, B	f 2009 0027	23-01	05.02.2009	27
S.C. STIMPEX S.A. , str. Nicolae Teclu, nr. 46-48, sector 3, București, B 032368, B	f 2009 0026	23-01	05.02.2009	27
Szakacs Julianna , str. Banat, nr. 1, ap. 2, Târgu-Mureș, MS 540486, MS	f 2009 0023	26-03	04.02.2009	31
S.C. UNIMEC S.R.L. , str. Dimitrie Filipescu, nr. 3, Buzău, BZ 120224, BZ	f 2009 0022	13-03	04.02.2009	17
WADE ABDOULAYE , Rue a X 7, Pointe Dakar, Dakar Fann, BP 45401, BP	f 2008 0438	11-02	05.02.2009	17
WELLA AKTIENGESELLSCHAFT , Berliner Allee 65, Darmstadt, D-64274, DE	f 2008 0439	28-03	05.02.2009	32

**LISTA DESENELOR ȘI MODELELOR (DM)
ÎNREGISTRATE ÎN REGISTRUL NAȚIONAL AL
DESENELOR ȘI MODELELOR,
CONFORM HOTĂRÂRII COMISIEI
DE SPECIALITATE A O.S.I.M.**

- **DM depuse pe cale națională**
- **DM depuse pe cale internațională**

**LISTA DESENELOR ȘI MODELELOR ÎNREGISTRATE ÎN REGISTRUL DE DESENE ȘI MODELE,
CONFORM HOTĂRĂRII COMISIEI DE EXAMINARE**

Partea I - desene și modele depuse pe cale națională

Nr. din Registrul de Desene și Modele	Nr. din Registrul cererilor depuse	Data depozitului	Titular	Publicat în BOPI - DM nr./data
018463	f 2007 0546	24.09.2007	S.C. JUSO & GRUP D.E.I. S.R.L., BUCUREȘTI	1/30.01.2008
018464	f 2007 0641	23.08.2007	S.C. MODULO MEX S.R.L., DEJ	1/30.01.2008
018465	f 2006 0980	03.11.2006	S.C. ASTRA VAGOANE CĂLĂTORI S.A., ARAD	2/28.02.2007
018466	f 2007 0671	17.12.2007	S.C. OPERATIV CONSTRUCT S.R.L., SAT POIANA TEIULUI, JUDEȚUL NEAMȚ	3/28.03.2008
018467	f 2008 0262	10.06.2008	ISILDAR PLASTIK ESYA VE ELK.MLZ.LTD.STI, IKITELI, TURCIA	2/30.09.2008
018468	f 2008 0316	15.07.2008	S.C. ELPRECO S.A., CRAIOVA	10/30.10.2008
018469	f 2008 0317	15.07.2008	S.C. ELPRECO S.A., CRAIOVA	10/30.10.2008
018470	f 2008 0340	01.08.2008	S.C. ATELIERELE CFR GRIVIȚA S.A., BUCUREȘTI	9/30.09.2008
018471	f 2008 0357	21.08.2008	S.C. VANESICA PLAST S.R.L., SAT SPERIEȚENI, JUDEȚUL DÂMBOVIȚA	10/30.10.2008
018472	f 2008 0392	18.09.2008	S.C. VINCON VRANCEA S.A., LOCALITATEA FOCȘANI, JUDEȚUL VRANCEA	9/30.09.2008
018473	f 2008 0414	21.10.2008	S.C. PRIMATECH S.R.L., BAIA MARE	10/30.10.2008
018476	f 2008 0242	29.05.2008	MATALĂ TIBERIU CRISTIAN, BRAȘOV	8/29.08.2008
018477	f 2008 0291	26.06.2008	BEGA ELECTROMOTOR S.A., TIMIȘOARA	9/30.09.2008
018478	f 2008 0304	03.07.2008	TEACĂ GABRIEL RADU, BUCUREȘTI	9/30.09.2008
018487	f 2008 0413	17.10.2008	S.C. MOL-METAL S.R.L., LOCALITATEA GHEORGHENI, JUDEȚUL HARGHITA	10/30.10.2008
018488	f 2008 0224	13.05.2008	MIKLOS CSABA, LOCALITATEA TÂRNOVIȚA, JUDEȚUL HARGHITA	8/29.08.2008
018489	f 2008 0277	17.06.2008	S.C. SACRIS IMPEX S.R.L., SATU MARE	9/30.09.2008
018490	f 2008 0275	16.06.2008	CRAMELE RECAȘ S.A., LOCALITATEA RECAȘ, JUDEȚUL TIMIȘ	9/30.09.2008
018491	f 2008 0192	10.04.2008	S.C. GALMOPAN S.A., GALAȚI	8/29.08.2008
018492	f 2008 0069	21.02.2008	S.C. DOMENIILE COTEȘTI S.R.L., LOCALITATEA FOCȘANI, JUDEȚUL VRANCEA	5/30.05.2008

Nr. din Registrul de Desene și Modele	Nr. din Registrul cererilor depuse	Data depozitului	Titular	Publicat în BOPI - DM nr./data
018493	f 2008 0130	11.03.2008	S.C. NATURALIA DIET S.R.L., LOCALITATEA PITEȘTI, JUDEȚUL ARGEȘ	7/30.07.2008
018494	f 2008 0251	02.06.2008	SMĂDU OCTAVIAN, LOCALITATEA VICTORIA, JUDEȚUL BRAȘOV	9/30.09.2008
018495	f 2008 0377	02.09.2008	S.C. DELROTI S.R.L., CLUJ-NAPOCA	9/30.09.2008
018496	f 2008 0303	03.07.2008	ELAN-TRIO S.R.L., ODORHEIU SECUIESC	9/30.09.2008
018497	f 2008 0280	18.06.2008	S.C. NEUMARKT DISTRIB BEER S.R.L., LOCALITATEA LIVEZENI, JUDEȚUL MUREȘ	9/30.09.2008
018501	f 2008 0199	18.04.2008	S.C. FUCHS CONDIMENTE RO S.R.L., LOCALITATEA DOMNEȘTI, JUDEȚUL ILFOV	8/29.08.2008
018502	f 2008 0290	25.06.2008	S.C. LEADER INTERNAȚIONAL S.A., LOCALITATEA MOGOȘOAI. JUDEȚUL ILFOV	9/30.09.2008
018503	f 2007 0606	23.10.2007	MILMAN SHLOMO, BUCUREȘTI	10/30.10.2008
018504	f 2008 0270	12.06.2008	S.C. FARMEC S.A., CLUJ-NAPOCA	9/30.09.2008
018505	f 2008 0285	24.06.2008	STRAUSS COFFEE BV PS SCHIPHOL - RIJK, OLANDA	8/30.09.2008
018506	f 2008 0286	24.06.2008	STRAUSS COFFEE BV PS SCHIPHOL - RIJK, OLANDA	8/30.09.2008
018507	f 2008 0288	24.06.2008	STRAUSS COFFEE BV PS SCHIPHOL - RIJK, OLANDA	8/30.09.2008
018508	f 2008 0289	24.06.2008	STRAUSS COFFEE BV PS SCHIPHOL - RIJK, OLANDA	8/30.09.2008
018509	f 2008 0278	18.06.2008	S.C. MASTEREX STYLE S.R.L., CONSTANȚA	9/30.09.2008
018510	f 2007 0314	14.05.2007	S.C. WEXA INTERNATIONAL S.R.L., ARAD	9/28.09.2007

Partea a II-a - desene și modele depuse pe cale internațională

Nr. din Registrul Național al Desene și Modele	Nr. din Registrul Național al cererilor depuse	Data depozitului	Titular	Publicat în Buletinul de Desene și Modele Internaționale numărul/data
018474	f 2008 0334	10.01.2008	ADAM OPEL GmbH, GERMANIA	10/28.11.2008
018475	f 2008 0335	10.01.2008	ADAM OPEL GmbH, GERMANIA	10/28.11.2008
018479	f 2008 0211	25.10.2007	CHANEL, FRANȚA	7/29.08.2008
018480	f 2008 0330	10.01.2008	ADAM OPEL GmbH, GERMANIA	10/28.11.2008
018481	f 2008 0331	20.03.2008	MEYTEKS TEKSTIL SANAYI VE TICARET ANONIM SIRKETI, TURCIA	10/28.11.2008
018482	f 2008 0332	01.04.2008	MAUER LOCKING SYSTEMS LTD., BULGARIA	10/28.11.2008
018483	f 2008 0337	07.01.2008	ILKEM PETROL TEKSTIL SANAYI VE DIŞ TICARET LIMITED ŞIRKETI, TURCIA	10/28.11.2008
018484	f 2008 0338	09.01.2008	MAINETTI GmbH, GERMANIA	10/28.11.2008
018485	f 2008 0336	22.01.2008	VAN AMELSFOORT FABRIKAGE VUGHAT BV, OLANDA	10/28.11.2008
018486	f 2008 0333	05.05.2008	"PHELIX TOYS" OOD, BULGARIA	10/28.11.2008
018498	f 2008 0248	15.11.2007	DRUSTVO ZA PROIZVODNJU MINERLANE VODE MIONI D.O.O., IUGOSLAVIA	8/30.09.2008
018499	f 2008 0247	08.11.2007	DRUSTVO ZA PROIZVODNJU MINERLANE VODE MIONI D.O.O., IUGOSLAVIA	8/30.09.2008
018500	f 2008 0294	16.05.2008	PARFUMS GIVENCHY, SOCIETE ANONYME, FRANȚA	9/30.10.2008

**LISTA CERERILOR DE DESENE ȘI MODELE
RESPINSE CONFORM HOTĂRÂRII COMISIEI
DE SPECIALITATE A O.S.I.M.**

**LISTA CERERILOR DE DESENE ȘI MODELE RESPINSE CONFORM
HOTĂRĂRII COMISIEI DE EXAMINARE DM**

Nr. din Registrul Național al cererilor depuse	Data depozitului	Titularul	Hotărârea
f 2008 0218	07.05.2008	S.C. RECON & DOYE S.R.L., BUCUREȘTI	Respins
f 2008 0177	04.04.2008	S.C. PATRIAPLAST S.R.L., LOCALITATEA BALOTEȘTI, JUDEȚUL ILFOV	Respins
f 2008 0312	08.07.2008	S.C. SILDO S.R.L., BOTOȘANI	Respins

| MENȚINERI ÎN VIGOARE

TABEL MENȚINERI ÎN VIGOARE ALE CERTIFICATELOR DE ÎNREGISTRARE A DM

Nr. certificat	Nr. depozit	Societate și oraș	Termen de valabilitate
012660	0763/22.05.2002	S.C. AUTOMATICA S.A., VOLUNTARI	22.05.2007 22.05.2012
014203	0688/11.06.2003	S.C. DERPAN S.R.L., GALAȚI	11.06.2008 11.06.2013
014784	1331/21.11.2003	S.C. AEROSTAR S.A., BACĂU	21.11.2008 21.11.2013
014785	1332/21.11.2003	S.C. AEROSTAR S.A., BACĂU	21.11.2008 21.11.2013
014827	1378/08.12.2003	S.C. SAMUS MEX S.A. DEJ - JUDEȚUL CLUJ	08.12.2008 08.12.2013
014852	1201/17.10.2003	S.C. LARIX FOREST S.R.L., REGHIN - JUDEȚUL MUREȘ	17.10.2008 17.10.2013
014853	1285/03.11.2003	S.C. AEROSTAR S.A., BACĂU	03.11.2008 03.11.2013
014855	1298/07.11.2003	S.C. AEROSTAR S.A., BACĂU	07.11.2008 07.11.2013
014942	0689/11.06.2003	S.C. DERPAN S.R.L., GALAȚI	11.06.2008 11.06.2013
015404	1322/17.11.2003	S.C. AEROSTAR S.A., BACĂU	17.11.2008 17.11.2013
015407	1335/22.11.2003	S.C. AEROSTAR S.A., BACĂU	22.11.2008 22.11.2013
015045	0085/26.01.2004	S.C. FARMEC S.A., CLUJ-NAPOCA	26.01.2009 26.01.2014
015304	0086/26.01.2004	S.C. FARMEC S.A., CLUJ-NAPOCA	26.01.2009 26.01.2014
014995	0314/22.03.2004	S.C. FARMEC S.A., CLUJ-NAPOCA	22.03.2009 22.03.2014
014736	1472/18.12.2003	KENBOO INTERNATIONAL TRADING S.R.L., BUCUREȘTI	18.12.2008 18.12.2013
014740	0050/09.01.2004	S.C. PAMBAC S.A., BACĂU	09.01.2009 09.01.2014

Nr. certificat	Nr. depozit	Societate și oraș	Termen de valabilitate
014883	1325/18.11.2003	S.C. ELECTROALFA INTERNATIONAL S.R.L., BOTOȘANI	18.11.2008 18.11.2013
015305	0091/29.01.2004	S.C. JIDVEI S.R.L. FILIALA ALBA, JIDVEI	29.01.2009 29.01.2014
014626	1316/12.11.2003	MERMEZE SPERANȚA, BUCUREȘTI	12.11.2008 12.11.2013
014789	0004/05.01.2004	STOKKE AS, NORVEGIA	05.01.2009 05.01.2014
014832	0003/05.01.2004	STOKKE AS, NORVEGIA	05.01.2009 05.01.2014
014778	0005/05.01.2004	STOKKE AS, NORVEGIA	05.01.2009 05.01.2014
013879	0768/09.07.2003	PERFETTI VAN MELLE S.P.A., ITALIA	09.07.2008 09.07.2013
013878	0626/09.06.2003	PERFETTI VAN MELLE S.P.A., ITALIA	09.06.2008 09.06.2013
014875	0224/27.02.2004	S.C. MURFATLAR ROMANIA S.A., BASARABI	27.02.2009 27.02.2014
015044	0120/10.02.2004	TCHIBO GmbH, GERMANIA	10.02.2009 10.02.2014
015009	1461/30.01.2004	S.C. WESTINCON S.R.L., TIMIȘOARA	30.01.2009 30.01.2014
015133	0117/09.02.2004	S.C. FEPA S.A., BÂRLAD	09.02.2009 09.02.2014

**LISTA CERTIFICATELOR DE ÎNREGISTRARE A
DESENELOR ȘI MODELELOR REÎNNOITE,
ȘI PERIOADA DE VALABILITATE A ACESTORA**

TABEL REÎNNOIRI ALE CERTIFICATELOR DE ÎNREGISTRARE A DM

Nr. certificat	Nr. depozit	Societate și oraș	Termen de valabilitate
006576 (2R)	0275/26.02.1998	GENERAL CONF GRUP S.R.L. - BUCUREȘTI	26.02.2008 26.02.2013
006600 (2R)	0277/26.02.1998	GENERAL CONF GRUP S.R.L. - BUCUREȘTI	26.02.2008 26.02.2013
007454 (2R)	1174/15.10.1998	LOTTE CONFECTIONERY CO LTD - REPUBLICA COREEA	15.10.2008 15.10.2013
011563 (1R)	1262/07.11.2000	S.C.DISTILERIILE REGUN S.R.L.- REGHIN	07.11.2010 07.11.2015
007479 (1R)	1283/12.11.1998	S.C. CONTACTOARE S.A., BUZĂU	12.11.2008 12.11.2013
007480 (1R)	1284/12.11.1998	S.C. CONTACTOARE S.A., BUZĂU	12.11.2008 12.11.2013
007669 (2R)	1504/28.12.1998	S.C. STIROM S.A. BUCUREȘTI	28.12.2008 28.12.2013
007668 (2R)	1505/29.12.1998	PEPSICO INC USA	29.12.2008 29.12.2013
007960 (1R)	1397/11.12.1998	S.C. FEROMET M S.R.L. DUMBRAVA ROȘIE	11.12.2008 11.12.2013

**LISTA TITULARILOR DECĂZUȚI
DIN DREPTURI**

DECĂDERI

Nr. certificat	Nr. depozit/dată	Societatea	Data decăderii
004380	1996/4545 16.09.1996	S.C. ROMVAG S.A., CARACAL, JUDEȚUL OLT	16.03.2007
004395	1996/4544 16.09.1996	S.C. ROMVAG S.A., CARACAL, JUDEȚUL OLT	16.03.2007
004379	1996/4542 12.09.1996	S.C. FELEACUL S.A., CLUJ-NAPOCA, JUDEȚUL CLUJ	12.03.2002
004378	1996/4541 12.09.1996	S.C. STUDIO RECORDING SOFT SYSTEM IMPORT EXPORT S.R.L., TIMIȘOARA, JUDEȚUL TIMIȘ	12.03.2002
004331	1996/4340 30.07.1996	CHEVEREȘAN MARIA, BUCUREȘTI	30.01.2002
004509	1996/4339 29.07.1996	S.C. DAPHNE S.R.L., TIMIȘOARA, JUDEȚUL TIMIȘ	29.01.2002
004329	1996/4336 25.07.1996	S.C. RIMAG EXIM S.R.L., BUCUREȘTI	25.01.2002
004346	1996/4335 25.07.1996	S.C. MECANIC GRUP S.R.L., TIMIȘOARA, JUDEȚUL TIMIȘ	25.01.2007
004156	1996/4334 25.07.1996	S.C. MECANIC GRUP S.R.L., TIMIȘOARA, JUDEȚUL TIMIȘ	25.01.2007
004257	1996/4333 25.07.1996	S.C. EXHELIOS S.R.L., TIMIȘOARA, JUDEȚUL TIMIȘ	25.01.2002
004178	1996/4329 25.07.1996	S.C. PROTECT CONSULTING S.R.L., BUCUREȘTI	25.01.2007
004327	1996/4328 25.07.1996	S.C. ALARM BOUTIQUE S.R.L., ODORHEIU SECUIESC, JUDEȚUL HARGHITA	25.01.2002
004326	1996/4327 24.07.1996	S.C. ATELIER PIN S.R.L., ODORHEIU SECUIESC, JUDEȚUL HARGHITA	24.01.2007
004325	1996/4326 22.07.1996	POP MARIA, CLUJ-NAPOCA, JUDEȚUL CLUJ	22.01.2002
004482	1996/4325 22.07.1996	S.C. AGROBANAT S.A., CARANSEBEȘ, JUDEȚUL CARAȘ-SEVERIN	22.01.2007
004372	1996/4323 22.07.1996	S.C. PENTRU INDUSTRIA PRODUSELOR ELECTRONICE ȘI ELECTROTEHNICE S.A., CURTEA DE ARGEȘ, JUDEȚUL ARGEȘ	22.01.2002

Nr. certificat	Nr. depozit/dată	Societatea	Data decăderii
004255	1996/4317 19.07.1996	S.C. GEOPAT LTD. TRADING S.R.L., BUCUREȘTI	19.02.2002
001597	1996/4316 18.07.1996	S.C. UAMT S.A., ORADEA, JUDEȚUL BIHOR	18.01.2007
001596	1996/4315 18.07.1996	S.C. UAMT S.A., ORADEA, JUDEȚUL BIHOR	18.01.2007
001595	1996/4314 18.07.1996	S.C. UAMT S.A., ORADEA, JUDEȚUL BIHOR	18.01.2007
004345	1996/4299 05.07.1996	INSTITUTUL NAȚIONAL DE CERCETĂRI AEROSPAȚIALE "ELIE CARAFOLI", BUCUREȘTI	05.01.2002
004323	1996/4297 05.07.2996	S.C. INSTAL SOMET S.A., BUZĂU	05.01.2007
004252	1996/4296 05.07.1996	S.C. INSTAL SOMET S.A., BUZĂU	05.01.2007
004593	1996/4295 02.07.1996	S.C. EUGEN S.R.L., TIMIȘ	02.01.2002
004322	1996/4292 01.07.1996	S.C. HIDROVACUUM S.R.L., TIMIȘ	01.01.2002
004321	1996/4291 01.07.1996	S.C. HIDROVACUUM S.R.L., TIMIȘ	01.01.2002
001468	1996/4288 28.06.1996	S.C. TOTAL CENTREX SERVICE S.R.L., BOTOȘANI	28.12.2001
004045	1996/4287 27.06.1996	S.C. PRECON S.R.L., JILAVA	27.12.2001
004044	1996/4285 27.06.1996	IONESCU GABRIEL, GALAȚI	27.12.2001
004177	1996/4284 27.06.1996	S.C. GAMAROM S.A., TIMIȘOARA	27.12.2001
004176	1996/4282 27.06.1996	S.C. IPAS S.R.L., TIMIȘOARA	27.12.2001
004344	1996/4281 26.06.1996	CIA. IGUACU DE CAFÉ SOLUVEL, BRAZILIA	26.12.2001
003628	1996/4280 25.06.1996	S.C. PARTENERUL DUMNEAVOASTRĂ SNC, BUZĂU	25.12.2001
004170	1996/4279 24.06.1996	SIDERE ION, BUCUREȘTI	24.12.2001
004169	1996/4277 24.06.1996	S.C. UTEPS S.A., ALBA IULIA	24.12.2006

Nr. certificat	Nr. depozit/dată	Societatea	Data decăderii
004343	1996/4274 20.06.1996	STAR GLASS S.A., GORJ	20.12.2001
004313	1996/4273 20.06.1996	STAR GLASS S.A., GORJ	20.12.2001
004312	1996/4272 20.06.1996	STAR GLASS S.A., GORJ	20.12.2001
004043	1996/4271 20.06.1996	ELECTRA SOLAREX S.R.L., ARGEȘ	20.12.2001
001293	1996/3817 31.10.1995	S.C STANBOX MUSIC S.R.L., BUCUREȘTI	31.04.2003
001331	1996/3819 26.10.1995	S.C. GRAAL DESIGN S.R.L., BUCUREȘTI	26.04.2001
001332	1996/3818 26.10.1995	S.C. GRAAL DESIGN S.R.L., BUCUREȘTI	26.04.2001
001333	1996/3820 26.10.1995	S.C. GRAAL DESIGN S.R.L., BUCUREȘTI	26.04.2001
001504	1996/3824 19.02.1996	SOCIETE DES PRODUITS NESTLE S.A., ELVEȚIA	19.08.2002
003915	1996/3822 19.02.1996	S.C. MOCARS S.A., CARANSEBEȘ	19.08.2001
004258	1996/3913 10.04.1996	S.C. STAFF S.A. BOTOȘANI	10.10.2002
004082	1996/3919 10.04.1996	SILVAROM S.A., BUCUREȘTI	10.10.2001
004250	1996/4046 02.05.1996	AUTOMOBILE DACIA S.A., LOCALITATEA MIOVENI, JUDEȚUL ARGEȘ	02.11.2006
001465	1996/3916 10.04.1996	S.C. STAFF S.A., BOTOȘANI	10.10.2002
003884	1996/3983 18.04.1996	TĂNASE VIOREL, BUZĂU	18.10.2006
005067	1996/3931 17.04.1996	S.C. LUBRIFIN S.A., BRAȘOV	17.10.2006
005120	1997/0371 27.03.1997	S.C. QUADRANT - AMROQ BOTTLING ROMÂNIA S.A., BUCUREȘTI	27.09.2007
005362	1997/0355 25.03.1997	S.C. OLTCHIM S.A., RÂMNICU-VÂLCEA	25.09.2002
005114	1997/0370 27.03.1997	ILIE GHEORGHE, BUCUREȘTI	27.09.2007

Nr. certificat	Nr. depozit/dată	Societatea	Data decăderii
005347	1997/0360 26.03.1997	S.C. DUMBRAVA S.A., LOCALITATEA FĂLTICENI, JUDEȚUL SUCEAVA	26.09.2002
005353	1997/0359 26.03.1997	S.C. DUMBRAVA S.A., LOCALITATEA FĂLTICENI, JUDEȚUL SUCEAVA	26.09.2002
005346	1997/0358 26.03.1997	S.C. DUMBRAVA S.A., LOCALITATEA FĂLTICENI, JUDEȚUL SUCEAVA	26.09.2002
005345	1997/0357 26.03.1997	S.C. DUMBRAVA S.A., LOCALITATEA FĂLTICENI, JUDEȚUL SUCEAVA	26.09.2002
005389	1997/0356 26.03.1997	S.C. DUMBRAVA S.A., LOCALITATEA FĂLTICENI, JUDEȚUL SUCEAVA	26.09.2002
005362	1997/0355 25.03.1997	S.C. OLTCHIM S.A., RÂMNICU-VÂLCEA	25.09.2002
005114	1997/0370 27.03.1997	ILIE GHEORGHE, BUCUREȘTI	27.09.2007
004516	1996/4590 02.10.1996	GRASU LIVIU COSTINEL, LOCALITATEA ZIMNICEA, JUDEȚUL TELEORMAN	02.04.2002
004388	1996/4587 30.09.1996	S.C. TIMELECTROCOLOR S.R.L., TIMIȘOARA	30.03.2007
004387	1996/4586 30.09.1996	S.C. TIMELECTROCOLOR S.R.L., TIMIȘOARA	30.03.2007
005348	1996/0364 26.03.1996	S.C. DUMBRAVA S.A., LOCALITATEA FĂLTICENI, JUDEȚUL SUCEAVA	26.09.2002
005390	1997/0365 26.03.1997	S.C. DUMBRAVA S.A., LOCALITATEA FĂLTICENI, JUDEȚUL SUCEAVA	26.09.2002
005119	1997/0367 26.03.1997	TĂBĂCARU ADRIAN, BUCUREȘTI	26.09.2002
005337	1997/0374 01.04.1997	S.C. ALPROM S.A., LOCALITATEA PITEȘTI, JUDEȚUL ARGEȘ	01.10.2002
000319	1993/0727 26.08.1993	BUSUIOC DANUȚ, GALAȚI	26.02.2009
014310	2003/0704 16.06.2003	BUSUIOC DANUȚ, GALAȚI	16.12.2008

**REVALIDĂRI ALE CERTIFICATELOR
DE ÎNREGISTRARE**

REVALIDĂRI ALE CERTIFICATELOR DE ÎNREGISTRARE

Nr. certificat	Nr. depozit/Data depozit	Titular	Data revalidării
018100	f 2007 0535 14.09.2007	S.C. HIGH TECHNOLOGY CONSTRUCTION S.R.L., GALAȚI	09.02.2009

**ANULĂRI ALE UNOR CERTIFICATE DE
ÎNREGISTRARE A DESENELOR ȘI
MODELELOR**

**ANULARE CERTIFICATE DE ÎNREGISTRARE
DESENE SAU MODELE**

1. Prin Decizia civilă **nr.134**, din data de **15.01.2008**, pronunțată de ICCJ în dosarul **nr. 3941/2/2005**, instanța **respinge ca nefondate recursurile**, acțiune formulată de **S.C. EUROAVIPO S.A.** urmare a respingerii recursurilor, se menține Sentința Civilă **nr. 523**, din data de **04.06.2004**, pronunțată de Tribunalul București, secția a V-a civilă, în dosarul **nr. 5224/2002** (rămasă **definitivă și irevocabilă**), prin care **se anulează în parte**:
 - certificatul de înregistrare a modelului industrial **nr. 011276**, respectiv, **desenul nr. 1**, titular **S.C. EUROAVIPO S.A.**;
 - certificatul de înregistrare a modelului industrial **nr. 011275**, respectiv, **desenul nr. 7**, titular **S.C. EUROAVIPO S.A.**;
 - certificatul de înregistrare a modelului industrial **nr. 011564**, respectiv, **desenul nr. 11**, titular **S.C. EUROAVIPO S.A.**;
 - certificatul de înregistrare a modelului industrial **nr. 011337**, respectiv, **desenul nr. 1**, titular **S.C. EUROAVIPO S.A.**

2. Prin Decizia civilă **nr.7939**, din data de **23.11.2001**, pronunțată de ICCJ în dosarul **nr. 10952/3/2005**, instanța **respinge ca nefondat recursul**, acțiune formulată de **S.C. BIAMI S.R.L.** Ca urmare a respingerii recursului, se menține Sentința Civilă **nr. 1371/24.11.2005** pronunțată de Tribunalul București, secția a V-a civilă, în dosarul **nr. 1642/2005**, (rămasă **definitivă și irevocabilă**), prin care **se anulează în parte** Certificatul de înregistrare a modelului industrial **nr. 013220**, respectiv, **desenele nr. 3 și 4**, titular **S.C. BIAMI S.R.L.**

**MODIFICĂRI ÎN SITUAȚIA JURIDICĂ
A TITULARILOR**

MODIFICĂRI ÎN SITUAȚIA JURIDICĂ A CERERILOR/CERTIFICATELOR DM

1. Titularul certificatelor de înregistrare nr. **013220, 015879, S.C. BIAMI S.R.L.**, cu sediul în Mârșa, str. Uzinei, nr. 1, județul Sibiu, **a cesionat total drepturile ce decurg din acestea societății S.C. BIAMI PROD S.R.L.**, cu sediul în **Mârșa, str. Uzinei, nr. 1, județul Sibiu.**
2. Titularul certificatului de înregistrare nr. **017134, SANTA S.A.**, cu sediul în Brașov, str. Decebal, nr. 48, județul Brașov, **a cesionat total drepturile ce decurg din acesta societății S.C. SANOSAN S.R.L.**, cu sediul în **Brașov, str. Carpaților, nr. 60, Obiectiv 48, județul Brașov.**
3. Titularul certificatului de înregistrare nr. **015044, TCHIBO FRISCH - ROST - KAFFEE GmbH** **a schimbat denumirea comercială în TCHIBO GmbH.**
4. Titularul certificatelor de înregistrare nr. **013878 si 013879, PERFETTI VAN MELLE S.P.A.**, cu sediul în Via XXV Aprilie 7, I - 20020, Lainate (MI), Italia, **a desemnat ca mandatar autorizat Cabinetul Individual de Proprietate Industrială Iulia Burbea**, cu sediul în **str. Știrbei Vodă, nr. 105, bl. 24 B, ap. 4, sector 1, București.**
5. Titularul certificatelor de înregistrare nr. **011615, 011566, 011520, 011418, 011407, 008098, 008099, 008100, 011571, 011587, 011896, 011964, 013790, 013791, 014341, 014163, 015888, 015557, 015731, 015732, 017485, 017549, S.C. ALKA CO S.R.L.**, cu sediul în str. Străulești, nr. 76-86, sector 1, București **a cesionat total drepturile ce decurg din acestea societății INTER ON LINE TRADING GROUP INC**, cu sediul în **51st Street, Campo Alegre, Area Bancaria, Centro Magna Corp. Building, 6th Floor, Office no. 608, Panama City, Republica Panama.**
6. Titularul certificatului de înregistrare nr. **006998, AMIR KRENZIA** cu domiciliul în str. Pictor Burcuș, nr. 6, ap.3, sector 3 **a cesionat total drepturile ce decurg din acesta societății INTER ON LINE TRADING GROUP INC** cu sediul în **51st Street, Campo Alegre, Area Bancaria, Centro Magna Corp. Building, 6th Floor, Office no. 608, Panama City, Republica Panama.**
7. Titularul certificatelor de înregistrare nr. **011615, 011566, 011520, 011418, 011407, 008098, 008099, 008100, 011571, 011587, 011896, 011964, 013790, 013791, 014341, 014163, 015888, 015557, 015731, 015732, 017485, 017549, 006998, INTER ON LINE TRADING GROUP INC** cu sediul în **51st Street, Campo Alegre, Area Bancaria, Centro Magna Corp. Building, 6th Floor, Office no. 608, Panama City, Republica Panama** **a desemnat ca mandatar autorizat societatea RATZA & RATZA S.R.L.**, cu sediul în **b-dul Al. I. Cuza, nr. 52-54, București, sector 1.**

8. Ca urmare a Certificatului constatator nr. **105470/10.07.2008** (depus la OSIM cu nr. 1001114/15.01.2009), se constată că titularul certificatului de înregistrare nr. **017682** este **REGIA AUTONOMĂ DE TRANSPORTURI BUCUREȘTI R.A.**, cu sediul în **b-dul Dinicu Golescu, nr. 1, sector 1, și nu REGIA AUTONOMĂ DE TRANSPORTURI BUCUREȘTI - UZINA DE REPARAȚII ATELIERE CENTRALE**, cu sediul în **str. Grozovici, nr. 2-4, sector 2.**
9. Titularul certificatului de înregistrare nr. **014626**, **MERMEZE SPERANȚA CATRINEL**, cu domiciliul în str. Măguricea, nr. 9, bl. 3K, sc. 2, ap. 20, sector 1, a desemnat ca mandatar autorizat societatea **S.C. ANI FUCIU S.R.L.**, cu sediul în **Snagov, bl. P 53, sc. A, parter, ap. 1, județul Ilfov.**
10. Titularul certificatului de înregistrare nr. **014875**, **S.C. MURFATLAR ROMANIA S.A.**, cu sediul în loc. Murfatlar, str. Murfatlar, nr. 1, județul Constanța, a desemnat ca mandatar autorizat societatea **S.C. ANI FUCIU S.R.L.**, cu sediul în **Snagov, bl. P 53, sc. A, parter, ap. 1, județul Ilfov.**
11. Titularul certificatului de înregistrare nr. **017134**, **S.C. SANOSAN S.R.L.**, cu sediul în Brașov, str. Carpaților, nr. 60, Obiectiv 48, județul Brașov, a desemnat ca mandatar autorizat societatea **M.D.P. Rights Agency S.R.L.**, cu sediul în **Brașov, str. Lungă, nr. 270, județul Brașov.**
12. Solicitantul cererilor de înregistrare referitoare la depozitele nr. **f 2008 0386, f 2008 0387 și f 2008 0388** din data de **11.09.2008**, **S.C. IOLI S.R.L.**, cu sediul în Câmpulung, str. Pictor Grigorescu nr. 8, bl. C, ap. 26, județul Argeș, **renunță la serviciile mandatarului APOSTOL SALOMIA, cu sediul în str. Reg. 11 Siret, nr. 15, bl. E4, ap. 54, Galați.**
13. Solicitantul cererii de înregistrare referitoare la depozitul nr. **f 2008 0231**, **S.C. SIRIUS PAZĂ ȘI SECURITATE S.R.L.**, cu sediul în București, sector 1, str. George Vraca, nr. 8, camera 10, a schimbat denumirea comercială în **S.C. SIRIUS GLOBAL INVESTMENT S.R.L.**, cu sediul în **str. George Vraca, nr. 8, camera 10, București, sector 1.**

**HOTĂRĂRI ALE INSTANȚELOR
JUDECĂTOREȘTI**

HOTĂRÂRE A INSTANȚELOR JUDECĂTOREȘTI

1. Prin Decizia Civilă **nr. 753**, din data de **15.05.2008**, pronunțată de Tribunalul București secția a V-a civilă, în dosarul **nr. 16386/3/2007** (rămasă **definitivă și irevocabilă**, prin nerecurare), s-a dispus admiterea apelului formulat de **OWENS - BROCKWAY GLASS CONTAINER INC**, prin care modifică în tot Hotărârea **nr. 375/16.03.2007** a Comisiei de Reexaminare DM, admite contestația formulată împotriva hotărârii **nr. 17069/19.05.2005** și **dispune continuarea procedurii de examinare în vederea înregistrării modelului** cu titlul "**Mecanism de ridicare a tubului de alimentare**", ce face obiectul cererii **nr. f 2004 0469**.

| RENUNȚARE LA DREPTURI

RENUNȚARE LA DREPTURI

1. **OSIM a luat act de renunțare la drepturile ce decurg** din certificatul de înregistrare **nr. 017656, MARTON KEMENY ELZA**, cu domiciliul în Odorheiu Secuiesc, str. Constructorilor, nr.15, ap.13, județul Harghita.

DIVERSE

- **LISTA CONSILIERILOR ÎN PROPRIETATE INDUSTRIALĂ ȘI A MANDATARILOR AUTORIZAȚI ÎN PROPRIETATE INDUSTRIALĂ**
- **CENTRE REGIONALE PENTRU PROMOVAREA PROPRIETĂȚII INDUSTRIALE ÎN ROMÂNIA**
- **ANUNȚURI OFICIALE**
- **MATERIALE INFORMATIVE DIN DOMENIUL PROPRIETĂȚII INDUSTRIALE**

ROMÂNIA
OFICIUL DE STAT PENTRU INVENȚII ȘI MĂRCI

ORDIN nr. 157
24 iulie 1997

Directorul General al Oficiului de Stat pentru Invenții și Mărci,
Având în vedere prevederile art. 14, alin. 3, din Legea 64/1991, privind brevetele de invenție, și
Regula 2.5, din H.G. 152/92, referitoare la profesia de consilier în proprietate industrială,

ORDIN:

Art. 1. Persoanele ale căror nume figurează în lista anexă la prezentul Ordin, precum și firmele specializate în proprietate industrială se înscriu în **REGISTRUL NAȚIONAL AL CONSILIERILOR ÎN PROPRIETATE INDUSTRIALĂ**, cu menționarea specializării.

Art. 2. Prezentul ordin se va publica în Buletinul Oficial de Proprietate Industrială.

DIRECTOR GENERAL,

AGENȚIILE SPECIALIZATE ÎN PROPRIETATE INDUSTRIALĂ
pentru luna februarie 2009

Data înființării	Nr. registru agenții	Denumirea completă a cabinetului/agenției Adresa Consilieri cu drept de practică	Domenii	Statut juridic
27.03.1991	001	INVENTA – AGENȚIE DE PROPRIETATE INTELLECTUALĂ S.R.L. București, Bdul Corneliu Coposu nr. 7, bl. 104, sc. 2, ap.31, sect.3, cod 030602, Tel: 021/3200285, Fax: 021/3228325, e-mail: contact@inventa.ro, inventa@mark-patent.ro, turcanu@inventa.ro, GSM: 0744 324510 Prof. univ. dr. ing. Țurcanu Constantin, Farm. Rădulescu Mioara, Dr. ing. Lorenț Alexandru, Ing. Velțan Loredana, Ing. Secăreanu Doina, prof.univ.dr.chim. Ungureanu Mihaela, ec. Bodomoi Otilia Florentina, arh.ing. Țurcanu Costin Radu, dr.Gheorghe Bucșă	Brevete Mărci Desene Topografii	SRL
29.05.1991	002	CABINET ENPORA S.R.L. București, str. George Calinescu nr.52A, ap.1, 011694, Tel: 021 2300990; 031 1001634, Fax: 021 2302311; 031 1007927, pop@patents.ro Ing. Pop Virginia Daisy, Ing. Pop Călin Radu, Ing. Constantin Adrian, Ing. Popescu Bianu Anca, Ing. Velicu Anca	Brevete Mărci Desene Topografii	SRL
23.07.1991	003	PATENTMARK S.R.L. București str. Dr. N. Turnescu nr. 2, ap.2, sector 5, cod 050467 Tel: 021/3121669, Fax: 021/2233963, stema@pcnet.ro Mohonea Liliana, Mohonea Cristian, Borlan T. Radu, Marinescu Ruxandra	Brevete Mărci Desene Topografii	SRL
18.12.1991	004	RODALL AGENȚIE DE PROPRIETATE INDUSTRIALĂ S.R.L. București, Str. Polonă nr. 115, bl. 15, sc. A, ap. 19 sector 1, cod 010497, Tel: 021/2108342, GSM: 0722 652111, Fax: 021/2105794, rodall@b.astral.ro Jur. Bălan Gheorghită, Pițu Dalila	Brevete Mărci Desene Topografii	SRL
25.08.1992	005	INTELECT S.R.L. Oradea, B-dul Dacia nr. 48 Bl. D10, Ap.3, Tel: 0259/453847, Fax: 0259/268094, OP 9-CP 128, cod 410346, e-mail: info@intelec.ro, GSM: 0745 040831 Buzlea Elisabeta, Buzlea Mircea Valentin, Buzlea Narcisa Floricica	Brevete Mărci Desene Topografii	SRL

04.12.1992	008	CONSTANTIN GHIȚĂ OFFICE SRL Timișoara, str. Take Ionescu nr. 24-28 sc. B ap. 2 judetul Timiș, cod 300042, Tel/Fax: 0256/435976, GSM: 0744 162462, e-mail: ghita@ghitaconstantin.ro, clelia@ghitaconstantin.ro, www.ghitaconstantin.ro Ing. Ghiță Constantin, Pop Motogna Clelia	Brevete Mărci Desene	SRL
05.01.1993	009	CABINET DE PROPRIETATE INDUSTRIALĂ S.I. Timișoara, Str. Moise Dobosan nr.110, cod poștal 300600, GSM: 0722 984909, Tel/Fax: 0256/475105, e-mail: ioan_sovar@yahoo.com Șovar Ioan	Brevete Mărci Desene	SRL
13.05.1993	010	ROMINVENT S.A București, Str. Ermil Pangratti nr. 35, et.1, sect.1, cod 011882, Tel: 021/2312515, 2312541, Fax: 021/2312550, 2312454, e-mail: office@rominvent.ro Ing. Enescu Lucian, Chim. Larion Sonia, Fil. Rodica Bucătaru, Jur. Mocanu Ion, Fiz. Nicolaescu Daniella, Ec. Ghenu Mihaela, Ing. Teodorescu Mihaela, Ing. Cosmina Fierăscu, Ing. Ploscă Daniel, Ing. Spătaru Daniela, Ing. Alexandra Hașiu, Dr. Ing. Cristina Popa, Ec. Joitoiu Andreea Simona, Bio. Enescu Miruna, farm. Dumitrescu Artemis Sorina, jur. Markusev Denisa Mary, ec. Olteanu Camelia, jur. Dragulin Ioana, Petcu Costin, jur. Martinescu Alina Nicoleta, jur. Cavescu Adrian	Brevete Mărci Desene Topografii	SA
17.07.1993	011	CABINET INDIVIDUAL "INDEPENDENT PROPINI AGENT" București, sector 5, Str. Fabrica de chibrituri nr. 42, cod 050183, Tel/Fax: 021/3352938, GSM: 0728.865.008 Nicolae Ioan	Brevete Mărci Desene Topografii	CI
13.03.1995	014	PERSOANĂ FIZICĂ INDEPENDENTĂ TĂTARU DOINA Piatra Neamț, Str. Apele Minerale nr. 4. cod 610121 Tel: 0233/223602, e-mail: doina_tataru@msn.com Tătaru Doina	Brevete Mărci Desene	PF
30.03.1995	015	CABINET M. OPROIU - CONSILIERE ÎN PROPRIETATE INTELECTUALĂ SRL București, Str. Popa Savu, nr. 42, parter, sector 1, cod 011434, Tel: 021/2602833; 021/ 2602834, Fax: 021/2602836; 021/2602835, P.O.Box 2-229, e-mail: office@oproiu.ro Fiz. Oproiu Margareta, MBA arh. Vasilescu Raluca, jur. Sturza Ioana, , ing. chim. Marin Elena, ing. Ene Silvia, ec. MBA Pătrascu Georgiana, ing. chim. Petrea Dana Maria, filolog Oana Țambrea, ing. chim. Filippi Valentina	Brevete Mărci Desene Topografii	SRL

21.05.1996	017	AGENȚIA DE PROPRIETATE INDUSTRIALĂ "LABIRINT" Arad, Str. Coriolan Petreanu nr. 28, cod 310151 Tel/Fax: 0257/255842, GSM: 0722 458129, e-mail: info@labirint.ro Ing. Ivanca Maria	Brevete Mărci Desene	CI
14.11.1996	018	INTEGRATOR Consulting SRL Cluj Napoca, str. Dunării nr. 25 bl.C1 ap.5, , jud. Cluj, cod 400593 Tel/Fax: 0264/442817, GSM: 0745235585, e-mail: dorin.isoc@aut.utcluj.ro Isoc Dorin	Brevete Mărci Desene	SRL
1997	019	LOYAL PARTNERS -AGENȚIE DE PROPRIETATE INTELECTUALĂ Galati, Str. Portului nr.23, Parcul De Soft, cam.307, cod 800025, Tel/Fax: 0236/464847, tel/fax: 0236/407032, GSM: 0722 744241, office@loyalpartners.ro www.loyalpartners.ro ing.jr. Pușcașu Dan	Brevete Mărci Desene Topografii	SRL
01.07.1997	020	AGENȚIE DE PROPRIETATE INTELCTUALĂ ȘI TRANSFER DE TEHNOLOGIE -AGPITT-SRL București, B-dul Libertății nr. 12, bl.113, sc.2, ap.28, sector 4; cod 040129, CP 42-106, Tel: 3177693;;Fax: 021/3177584, GSM: 0744293552; 0724539752, e-mail: faighenov@xnet.ro; office@agpitt.ro Ing.jur. Faighenov Marioara	Brevete Mărci Desene	SRL
10.07.1997	016	MILENIUL 3 – AGENȚIE DE PROPRIETATE INDUSTRIALĂ SRL Pașcani, Str. Moldovei nr. 10, bl. Crinul, sc. A, ap. 28, jud Iași, cod 705200, Tel/Fax: 0232/719190; GSM: 0740 820582 Ing.Burțilă Ioan	Brevete Mărci Desene	SRL
03.10.1997	021	LAZĂR ELENA CABINET DE PROPRIETATE INDUSTRIALĂ Buzău, Str.Unirii, Bl.16C,Et.3, Ap. 12, cod 120013, OP 1, CP 52, Tel./Fax: 0238 724262 GSM: 0723 328633, cpielena@recomplast.com Lazăr Elena	Brevete Mărci Desene Topografii	CI
29.10.1997	022	PERSOANĂ FIZICĂ INDEPENDENTĂ BARBU GHEORGHE MIRCEA București, Șos Iancului nr.21, bl. 106A,sc.B, ap.73, sect.2, Tel/Fax : 021/6536608, 0724.834.010 e-mail : bmircea@mailbox.ro Barbu Gheorghe Mircea	Brevete Mărci Desene	CI

02.12.1997	023	<p>“ HARCOV” A.P.I. S.R.L.</p> <p>Sfântu Gheorghe, jud. Covasna, Str. Nicolae Iorga nr. 61, bl. 10E, sc. B, ap. 9, cod 520089, Tel: 0267/352267, GSM : 0744435291, stanciu@planet.ro, propind@mail.asimcov.ro Stanciu Adelina</p>	Brevete Mărci Desene	SRL
18.12.1997	024	<p>AGENȚIE DE PROPRIETATE INDUSTRIALĂ ȘI TRANSFER TEHNOLOGIC « STOIAN IOAN »</p> <p>Roman, Bd. Republicii, bl. 46, sc. C, ap. 35, cod 611127, jud. Neamț, Tel/Fax : 0233/741268, GSM : 0745 643738, istoian@engineer.com Stoian Ioan</p>	Brevete Mărci Desene	CI
1998	007	<p>ROMPROSPER SERVIMPEX SRL Agentie de proprietate intelectuala „PIVA”</p> <p>București, Șos. Mihai Bravu nr. 294, bl.6,sc.B, ap. 63, sector 3, cod 030319, Tel/Fax: 021/3222857, 021/3207419, fax: 326.20.20 Mobil:0744654128;0744536405, 0724880514 e-mail: office@piva.ro; raluca_pioaru@yahoo.com lector univ.dr. Pioaru Mihalache Raluca Andreea</p>	Mărci Desene Brevete	SRL
27.04.1998	026	<p>PIDES-CABINET DE PROPRIETATE INDUSTRIALĂ</p> <p>București, Str. Valea Buzăului, nr. 10, bl. G30, ap. 36, sector 3, cod 032334, Tel : 3455351 GSM : 0723 708632, e-mail: pides2004@yahoo.com ing. Șova Dan Eugen</p>	Brevete Mărci Desene Topografii	CI
1998	048	<p>PETRU COSTINESCU-DICOSTI</p> <p>București, Str. Viorele nr. 30, bl. 20 A, ap. 23, sector 4, cod 040428, OP 44 – CP5 , Tel: 021/3303162, e-mail: dicosti@rdslink.ro Petru Costinescu</p>	Brevete Mărci Desene	CI
23.02.1999	027	<p>SZENTE SÁNDOR</p> <p>Odorheiu Secuiesc, str. Victoriei, nr. 41,bl.U6, et.1, ap.4, jud. Harghita,cod poștal 535600, Tel : 0266/219143, e-mail : proofice@szente.ro Szente Sándor</p>	Brevete Mărci Desene	CI
21.07.1999	028	<p>NOWAPATENT SRL</p> <p>Medias, str. Lotru, nr.4, bl.92, ap.1 Tel : 0269/841373 ; 0264/833273, Fax : 0269/833273 e-mail : nowapatent@birotec.ro office@nowapatent.ro Danciu Ioan</p>	Brevete Mărci Desene	SRL

30.08.1999	029	CABINET DE PROPRIETATE INDUSTRIALĂ "BIONPI" București, 010577, Calea Dorobanților 126-130 Bl. 8, et. 9 Ap. 50 sector 1, cod 010577, Tel/Fax: 021/2316549, 031/8054616 GSM: 0723 187944, 0746184697 e-mail: bionpi@rdsmail.ro, bionpi@hotmail.com Ing. Ion Rodica Cocuța	Brevete Mărci Desene	CI
12.11.1999	030	AGENȚIE DE CONSULTANȚĂ ÎN PROPRIETATE INTELECTUALĂ ȘI TRANSFER DE TEHNOLOGIE « SPRÎNCEANU NICOLAE » Drobeta Turnu Severin, Str. Gheorghe Ionescu Sisești nr. 96, bl.E2, sc.1, et. 3, ap.8, cod 220212, Tel/Fax : 0352801490, Mobil :0721796318 e-mail: nicolaesprinceanu@yahoo.com Jur.ing. Nicolae Sprînceanu	Brevete Mărci Desene	CI
21.01.2000	031	CABINET INDIVIDUAL IVĂNESCU GABRIEL DAN Brașov, Str. Al. I. Cuza nr. 58 ap. 7, cod 500085, tel: 0268471650, fax:0368816013, GSM:0722248415, e-mail: d.ivanescu@xnet.ro Ivănescu Gabriel Dan	Brevete Mărci Desene	CI
15.02.2000	032	CABINET DE PROPRIETATE INDUSTRIALA ANGHEL LUMINIȚA DOINA București, Str. Gherghitei Nr.1, Bl.94B, Sc. B, Ap.76, Sector 2, Fax: 031.4013777, GSM : 0723301706, 0743218219 e-mail : anghel.doina@rdslink.ro, anghel2na@yahoo.com, anghel2na@gmail.com Ing.Av.Anghel Luminita Doina	Brevete Mărci Desene	CI
24.08.2000	033	APOSTOL SALOMIA P.F.A. Galați, Str. Reg. 11 Siret nr. 15, bl. E4, Et.3, ap. 54, cod 800333, Tel/Fax : 0236/436437, 0766765027, saly_apostol@yahoo.com Ing. Apostol Salomia	Brevete Mărci Desene	CI
07.09.2000	034	AGENȚIA DE PROPRIETATE INDUSTRIALĂ - APIA SRL București, Str. Romancierilor nr. 5, bl.C14, sc.B, ap.41, sector 6, cod 061791, OP23-CP11, Tel/Fax: 021/7783100, GSM: 0745 031557, e-mail: office@mark-apia.ro, www.mark-apia.ro Visalom Theodor, Visalom Monica	Mărci Desene	SRL
17.10.2000	035	PERSOANĂ FIZICĂ INDEPENDENTĂ BERCEANU MARIA AURELIA București, Str. Cogîlnic 25, sector 3, Tel: 021/3264568 GSM:0744954085, berceanu_maria_aurelia@yahoo.com Berceanu Maria Aurelia	Brevete Mărci	PF

20.10.2000	036	CABINET PROPRIETATE INDUSTRIALĂ POPESCU ANGELA București, str. Complexului nr.10, bl.40, ap.14, Tel :021/3243756 GSM : 0723051279, Tel : 0318.04.68.81, angela_intelect@yahoo.com Popescu Angela	Brevete Mărci Desene	CI
25.10.2000	037	PERSOANĂ FIZICĂ INDEPENDENTĂ MATEI ELENA Bacău, Str. Alecu Russo, bl. 33, Et.6,sc. C, ap.26, cod 600133, Tel: 0234/160424 Matei Elena	Mărci	CI
20.11.2000	038	CABINET INDIVIDUAL' ION FLOREA' București, 010577, Calea Dorobanților 126-130, bl.8,et.9,ap.50, sector 1, cod 010577, Tel/Fax: 021/2316549,GSM: 0724313260, e-mail: iflorea@rdsmail.ro, florea_ion@plic.ro Ing.Ion Florea	Mărci	CI
28.11.2000	039	CABINET IN DIVIDUAL GREAVU DOINA MARIANA Sibiu, str. Constantin Noica, bl. 2, ap.21, cod 550169 Tel:0269/218500,Fax:0269/212170, Mobil:0766489179, 0731308189, aurorapca@yahoo.com, protectro@xnet.ro Ing. Greavu Doina Mariana	Brevete Mărci Desene	CI
11.12.2000	040	INTEL PROTECT SRL Brașov, B-dul M. Kogălniceanu, nr. 20, bl. 1k, sc. C-D, cod 500173, Tel: 068/413117, Fax: 0268/477333, GSM: 0744 355100 e-mail: intelprotect@ccibv.ro Axente Elena	Mărci Desene	SRL
08.01.2001	041	CABINET "CECIU GABRIELA" CONSULTANȚĂ ÎN DOMENIUL PROPRIETĂȚII INTELLECTUALE Timișoara, Str. Narciselor, nr. 6, sc. A, ap. 110, jud. Timis, cod postal 300024, Tel/Fax.: 0256/494846; GSM: 0745 388039, e-mail: gabrielaceciu@hotmail.com Ing.Ceciu Gabriela	Brevete Mărci Desene	CI
10.01.2001	042	VLAD CONSTANTIN Constanta, Bd. 1 decembrie 1918 nr. 5, bl. F16, ap.34, cod 900711, Tel: 0241625643, 0341172650, Fax: 0241625643,GSM: 0722 370300, 0770251145, e-mail: constantin.vlad@rdslink.ro Vlad Constantin	Brevete Mărci Desene	CI
05.03.2001	045	BIROU DE PROPRIETATE INDUSTRIALA BROJBOIU DUMITRU ADRIAN FLORINEL Pitești, Bd. Republicii, bl.212,sc. D, ap.11, jud.Argeș, cod 110176, Tel/Fax.: 0348/412529, GSM: 0745 143095,adrian_brojboiu@yahoo.com Brojboiu Dumitru Adrian Florinel	Brevete Mărci Desene	CI

12.04.2001	047	INTELLECTUAL PROPERTY OFFICE SRL București, Str. Alexandru Moruzzi nr. 6, bl. B6, sc. 2, ap.62, sector 3, cod 031155, Tel/Fax.: 021/3262388, GSM: 0745 094241, e-mail: ipo@b.astral.ro Ciuda Berivoe Anca	Brevete Mărci Desene	SRL
07.05.2001	049	ANDRA MUSATESCU CABINET DE PROPRIETATE INDUSTRIALA București, Str. Drumul Taberei nr. 71, bl.TD42, sc.1, et.4, ap.28, sector 6, cod 061366, GSM: 0722 879810, e-mail: amusatescu@dnt.ro Mușatescu Andra Oana	Brevete Mărci Desene Topografii	CI
2001	050	CABINET ACSINTE PAULA-ADRIANA București, str. Maior Coravu Ion, nr.1-7, bl. C4, ap.85, Tel/fax: 021/2507396, GSM: 0723317631 paula@legalservices.ro Av. Acșinte Paula Adriana	Mărci	PF
2001	051	PERSOANĂ FIZICĂ INDEPENDENTĂ POPESCU RADU-ROMEO București, Bd. Corneliu Coposu nr.3, bl. 101, sc. 3, et.4, ap. 50, sector 3, cod 030601, GSM: 0721753049, romeoradu.popescu@rdslink.ro Popescu Radu Romeo	Brevete Mărci Desene	PF
31.05.2001	071	CONS INTEL BMA CABINET CONSULTANȚĂ Cart. Dorobanti, nr.2, bl. D2, at.1, ap.5,120087, C.P.8- O.P. 1 Buzau, Fax : 0238/719619, GSM: 0745086588, email: marius_bozio@yahoo.com Marius Bozioreanu	Brevete Mărci Desene Topografii	CI
12.09.2001	053	CABINET MIHAI LUCIAN Miculiți & Asociații SCPA (LINKLATERS) București, Str. Nicolae Iorga, nr. 8, sector 1, cod 010434 Tel : 021/3071500, Fax : 021/3071555 e-mail: lucian.mihai@linklaters.com, Av. Mihai Lucian	Brevete Mărci Desene	PF
21.11.2001	055	ROVALCONS SRL AGENȚIE DE PROPRIETATE INTELECTUALĂ Câmpina, Str. Orizontului, nr.1, bl. R10, et.7, ap.27, Jud. Prahova, cod 105600, Tel/Fax : 0244/ 371390; GSM :0722 540580, e-mail: rovalcons@xnet.ro Ioacăra Valentin	Brevete Mărci Desene	S.R.L.
2001	056	SOLO INVENT S.R.L. București, Calea 13 Septembrie, nr. 104, bl. 48, ap. 8, sect. 5, cod 050727, Tel/Fax: 021/4511497, GSM: 0744 313 229, solo_invent@yahoo.com	Brevete Mărci Desene	S.R.L.

2001	057	CABINET N. D. GAVRIL S.R.L. București, Str. Ștefan Negulescu nr. 6A, sector 1, Tel./fax : 021/2302882, GSM :0722983520, 0723 383 758, e-mail : gavrilnin@yahoo.com cabinetgavril@yahoo.com, Gavril Niculina	Brevete Mărci Desene	S.R.L.
24.04.2002	087	IACOBINI&CO, CONSILIERI IN DREPTUL DE PROPRIETATE INDUSTRIALĂ SRL Bucuresti, Calea Mosilor, nr.258, bl. 4bis, ap.22, sector 2,Tel : 021/2104690 ;Fax : 021/2104793, e-mail : asimri@yahoo.com,vladrosanu@hotmail.com Iacobini Anca Svetlana, Iacobini Mihnea Razvan	Mărci Brevete Desene Topografii	S.R.L.
04.09.2002	088	MANAGER EXPERT SRL Tg. Mures, Str. Nicolae Grigorescu, nr. 33, ap.3 Tel :0265/250825 ;0265/233033,evaluator@rdslink.ro Nutiu Emil, Cetina Dan	Mărci	S.R.L.
11.02.2003	089	RATZĂ ȘI RATZĂ SRL București, B-dul A.I. Cuza Nr. 52-54, Sect.1, cod 011053, Tel :021/2601348, Fax : 021/2601349 e-mail ; office@ratza-ratza.com Rață Grigore, Rață Andrei Vlad, Mărginean Dragoș, Enache Mihai Andrei	Brevete Mărci Desene	SRL
13.02.2003	062	CABINET INDIVIDUAL ANDRONACHE PAUL București, Str.Sibiu nr.14, bl.E21, et.6, ap.35, sect 6,Tel/Fax: 021/7250069, GSM: 0722741043, e-mail: paul.andronache@artelecom.ro Andronache Paul	Mărci Desene Topografii Brevete	CI
14.05.2003	090	RAMCONSULTING SRL Cluj Napoca, Str. Augustin Buneanr.28, cod 400170 fax.0364/401528 tel. mobil 0722-229696 e-mail ramcluj@yahoo.com Gânscă AurelianTudor	Mărci Desene Topografii Brevete	SRL
16.05.2003	070	CABINET OANA COCOLOI București, Drumul Taberei nr.120, bl.OD1, sc.5, ap.189, sector 6, cod 061413, Tel: 021/7450757, GSM: 0730557744, e-mail: oana_cocoloi@yahoo.com Oana Cocoloi	Mărci Desene Brevete	CI
10.06.2003	091	ALLEGRA CONSULTING SRL Bucuresti, Aleea Huedin nr.1, bl.5, sc.1, ap.5, sector 4, cod 040917, GSM: 0722249961, Tel/Fax: 021/3231384 e-mail: gabriela.milcev@allegra.ro; www.allegra.ro Milcev Gabriela	Brevete Mărci Desene Topografii	SRL

19.06.2003	069	RASKAI M M BREVMARC CONSULT S.R.L. Dej, Str. Unirii, nr.3, BL. D8, ap.7, judetul Cluj, 405200, Tel/Fax: 0264/211847, GSM: 0742084050, raskaimm@yahoo.com Raskai Maria	Brevete Mărci Desene Topografii	S.R.L.
01.07.2003	092	CONINFO S.R.L. Târgu Mures, str. Lacrimioarea nr.9, Tel: 0265/210138, Fax: 0265/210109 mobil: 0729618641 e-mail: teodora@coninfo.ro, office@coninfo.ro www.coninfo.ro Itu Teodora	Desene Brevete Mărci	S.R.L.
25.07.2003	093	NESTOR NESTOR DICULESCU KINGSTON PETERSEN – CONSILIERE ÎN P.I. S.R.L. București, sector 1, sos. Bucuresti Ploiesti, nr.1A, Bucharest Business Park, corp A, et.1 camerele 9 si 10, tel: 0212011200, fax: 0212011210, e-mail: office@nnkp.ro, www.nnkp.ro av.Harsany Alexandru, av.Baciu Ana Maria, dr.Florea Ileana Maria, ing.chim.Viciu Monica Stefania, av.Belciu Delia Mihaela, ing. Doina Țuluca, chim.Bădărău Adina Adriana, ec.Codrescu Andreea	Mărci Desene Brevete Topografii	S.R.L.
11.08.2003	66	CABINET INDIVIDUAL MÎNDRU MIHAELA București, Str. Grigore Alexandrescu nr.1, bl.D7, ap.4, sector1, Fax: 021/2230342 GSM: 0722601120 e-mail: florea@gide.com Mîndru Mihaela	Mărci Desene Brevete	CI
19.08.2003	068	CABINET DE PROPRIETATE INDUSTRIALA NICOLAE BURCHEL București, Str. Dr. Radovici nr.8, sector 5, cod 050468, Tel: 021/3175841, Fax: 021/3175843, e-mail: nburchel@lenp.ro Nicolae Burghel	Mărci	CI
21.08.2003	094	N.P.C. S.R.L. Brașov, str. Alexandru cel Bun, nr.13, bl.E28, ap.7 cod 500025, OP 1 – CP 298, GSM: 0744520357, e-mail: totu@unitbv.ro Țoțu Ioan	Mărci Desene Topografii	SRL
22.10.2003	072	CABINET INDIVIDUAL DE PROPRIETATE INDUSTRIALĂ - NEGOMIREANU LIVIA București, Șos. Nicolae Titulescu nr.94, bl.14A, sc 4 ap.127, sect.1, cod 011146, Tel/Fax: 0314214598, GSM: 0722444719, cabinetnegomireanu@airbites.ro Negomireanu Livia	Mărci Desene	CI

30.10.2003	073	CABINET DE PROPRIETATE INDUSTRIALA "VIȘOIU LILIAN CATALIN" București, Str. Alexandru Vlahuta nr.3, bl. M48, sc.A, ap.7, sector 3, Tel/Fax: 021/3207251, GSM: 0744480657, e-mail: visoicatalin@yahoo.com, www.visoicatalin.home.ro jur. Vișoiu Lilian Catalin	Brevete Mărci Desene Topografii	CI
4.11.2003	074	CABINET DE PROPRIETATE INDUSTRIALA "DUNĂREANU MIHAIL" Bucuresti, Bd. Constantin Brâncoveanu nr.8, Bl B2, ap.13, sector 4, Tel: 021/4600419, GSM : 0723398499, e-mail: dunareanu_mileniu3@k.ro Dunăreanu Mihail	Brevete	CI
09.12.2003	151	DONEXPERT SRL Suceava, str. George Enescu nr.34, bl.D72, sc.A, ap.5, ovidon@ccisv.ro, Tel: o230.215004, 0742108100 Dontu Ovidiu Liviu	Brevete Mărci Desene	SRL
12.12.2003	096	EDIPLAST S.R.L. Tg. Mureș, Str. Măgurei nr.25, ap.2, Tel/Fax: 0265/263775, GSM: 0744394036, e-mail: moniadel@artelecom.net Vasilache Virgilius	Mărci Desene Brevete	SRL
22.12.2003	097	SD PETOSEVIC ROMANIA SRL București, Calea Victoriei nr.100, sc.1, ap.20, biroul 1, Tel: 021/3057996, Fax: 021/3145481, e-mail: acampeanu@petosevic.com, Mobil: 0723522698 Campeanu Ioana Aura, Ing. Năstase Cristian	Brevete Mărci Desene	SRL
9.02.2004	098	CABINET ANI FUCIU SRL Com.Snagov, Bloc P53, sc.A, ap.1, jud.Ilfov, Tel: 021/3106399, Fax: 021/3106398, GSM: 0744370196, e-mail: ani.fuciu@consilier-marci.ro Fuciu Anișoara	Mărci Desene	SRL
16.02.2004	099	LEGAL BRAND S.R.L. București, Str. Nicolae Licăreț nr.1, bl.33, sc.C, ap.107, Tel: 0722674635, 0722607380, e-mail: legal.brand@easynet.ro Stăncescu Anca, Stăncescu Alin Cristian	Brevete Mărci Desene Topografii	SRL
22.02.2004	082	CABINET DE PROPRIETATE INDUSTRIALĂ CIUPAN CORNEL Cluj Napoca, Str. Mestecenilor nr.6, bl.9E, ap.2, Tel: 0264/524425; 0264/415051, Fax: 0264/415054, e-mail: cornel.ciupan@muri.utcluj.ro Ciupan Cornel	Brevete Mărci Desene	CI

26.03.2004	083	CABINET POPESCU LIVIA Bucuresti, bd. Camil Ressu 27, bl.N1, ap.188 Tel: 021/3481010, liviap25@yahoo.com Popescu Livia	Brevete Mărci Desene Topografii	CI
01.06.2004	102	S.C. LUTARIS INTELPROT S.R.L. Timisoara, 300426, str. Ana Ipatescu nr.45, Tel/Fax: 0256/489301, Mobil: 0742143718, 0723319154, e-mail: qualitarium@qualitarium.ro Tărăbîc Lucian	Brevete Mărci Desene	SRL
17.06.2004	108	ARIANA AGENȚIE DE PROPRIETATE INDUSTRIALĂ SRL Bucuresti, str. Aleea Trestiana, nr.4, bl.20, sc.B, ap.72, tel: 0213274978, fax: 0213227689, mobil: 0724260277, e-mail: office@branduri.ro, www.branduri.ro Bicu Cristina, Constanda Madalina Timisoara, Calea Aradului, nr.33, ap.7 c_popescu2000@yahoo.com Popescu Codruta Octavia	Brevete Mărci Desene	SRL
14.07.2004	107	ARIANA S.R.L. Brasov, str. M.Kogalniceanu nr.17, bl. C4, et.7, birou 22, 0723204268, tel/fax : 0268/315046, office@inregistrare-marci.ro Bozocea Violeta	Brevete Mărci Desene	SRL
10.09.2004	103	CABINET INDIVIDUAL DE PROPRIETATE INDUSTRIALĂ - MIHAELA PITICU București, str. Pictor Ion Andreescu nr.31, ap.14 Tel: 6442760, Fax: 2527279, Mobil: 0722398836, e-mail: mihaelapiticu@yahoo.com, mihaelap@musat.ro Piticu Mihaela	Mărci	CI
10.09.2004	105	CABINET PROPRIETATE INDUSTRIALA – IONDA Bucuresti, 010577, Calea Dorobantilor nr.126-130, bl.8, ap.50, Tel/fax: 021/2316549, Mobil: 0722687982 e-mail: ionda@rdsmail.ro Ion Dan Adrian	Mărci Desene Brevete	CI
28.10.2004	106	OSTER – SOCIETATE CIVILA PROFESIONALA DE PROPRIETATE INDUSTRIALĂ Bucuresti, Str. Batiste nr.35, ap. 23, cod 020935, Tel/Fax: 021/3147249 , GSM: 0721254270, 0723177236 traianosiescu@xnet.ro Udrea Elena Rodica, Traian Osiescu	Mărci Desene	S.C.P.
28.10.2004	109	CABINET INDIVIDUAL CAMPEAN GHEORGHE GEORGEL Campina, str. Dr. Constantin Istrati nr.52, bl.3, ap.5, Tel: 0244/335207, mobil: 0729902117, e-mail: george_campean@yahoo.com Campean George Georgel	Mărci Desene Topografii Brevete	CI

22.12.2004	116	INVEL – AGENȚIE DE PROPRIETATE INDUSTRIALĂ București, str. Ion Ghica nr.3, ap.20, Fax: 0311.027.616, GSM: 0723205048, velcea@invel.ro Velcea Marian	Brevete Mărci Desene Topografii	SRL
06.01.2005	118	EURORESSOURCES SRL Medias, str. Ion Creangă, nr.4, ap.6, Tel: 0269/843504, Fax: 0269/824812 Fulea Maria	Brevete Mărci Desene	SRL
27.01.2005	111	CABINET INDIVIDUAL – NIȚU ION Constanta, str. Dezrobirii nr.110, bl. IS8, sc.A, ap.1, Tel: 0241/512608, mobil: 0723317298 Nitu Ion	Mărci Desene Brevete	CI
27.01.2005	112	CABINET VELICA – Agenție de proprietate industrială Bucuresti, str. Brutus M.I., nr.13, ap.3, cod 050124 Tel/ Fax: 021/3357463, Mobil: 0722645283, www.velica.ro, office@velica.ro Velica Ion Gabriel	Mărci Desene	CI
21.04.2005	129	BRANDYNAMICS AGENTIE DE PROPRIETATE INDUSTRIALA S.R.L. Piatra Neamt, Aleea Caisilor nr.9, bl.13, ap.17 Tel/fax: 0233/232452, 0364/102070, 0744143965, Cluj Napoca, str. Inocentiu Micu Klein, nr.8 office@brandynamics.ro, www.brandynamics.ro Pantilimon Mihai, Bran Laura Gabriela	Mărci Desene	SRL
27.04.2005	117	CABINET PROPRIETATE INDUSTRIALĂ ALPER RAMAZAN Constanța, str. Ștefan cel Mare nr.57, bl.M17, sc.B, ap.17, cod 900683, Tel: 0341/410937, Fax: 0241/635547, Mobil: 0722.704.363, alperramazan@gmail.com, zonguldakro@yahoo.com Alper Ramazan	Mărci	CI
06.06.2005	125	V&F IP CONSULTING SRL Bucuresti, Bd Camil Ressu, nr.27, bl.N1, ap.214, Tel: 021/3140200, Fax: 021/3140290, Mobil: 0744487223, popescu@vf.ro Popescu Laurentiu Horea	Mărci Desene Brevete	SRL
30.06.2005	120	CABINET PROPRIETATE INDUSTRIALĂ PUȘCAȘ NICOLAE IOSIF București, str. Secerișului nr.25, sector 4, Tel/Fax : 021/ 332.73.88, Mobil: 0722.878.946 Pușcaș Nicolae Iosif	Brevete Mărci Desene Topografii	CI

30.06.2005	121	CABINET PROPRIETATE INDUSTRIALĂ MARIA POP București, Intrarea Vasile Paun nr.5, ap.2, sector 5, Tel: 021/ 3159040, Fax: 021/3161888, office@legal-assistance.ro Pop Maria	Mărci Desene	CI
18.07.2005	130	CXC TRADEMARK S.R.L. Bucuresti, sector 1, str. Aviator Stefan Protopopescu nr.1, bl.C6, ap.1, Tel: 021/3177919, Fax: 021/3177505, cosmina_ionescu@hotmail.com Ionescu Laura Cosmina	Mărci	SRL
26.08.2005	126	CABINET DE PROPRIETATE INDUSTRIALĂ ANGHEL PARASCHIVA Arad, str. Voinicilor nr.51, bl.502, ap.6, Tel: 0357411876, Fax: 0357411876, Mobil: 0723171424, e-mail: anghelvera@yahoo.com Anghel Paraschiva	Brevete	CI
20.09.2005	131	CUNESCU, BALACIU & ASOCIATII CONSILIERE PROPRIETATE INDUSTRIALA Bucuresti, sector 3, str. Vulcan Judetu nr.13, Tel: 021/ 3275577, 3276633, 3274400; 0745605151, 0723339939; Fax: 021/ 3274310, beatrice.onica@cbalaw.ro Onica Jarka Beatrice	Mărci Desene	SRL
29.09.2005	67	TEODORU & ASSOCIATES INTELLECTUAL PROPERTY AGENCY Bucuresti, bd. Marasesti nr.2B, bl.A, sc.2, parter, ap.4 bis, cod postal 040254, Tel: 323.08.38, Fax: 326.39.55, GSM: 0722549219 e-mail: emmanuel@teodoru.ro, violeta@teodoru.ro, www.romaniatrademarks.ro Teodoru Violeta, Teodoru Emanuel	Mărci Desene Brevete	CI
04.11.2005	133	FRISCH & PARTNERS SRL Bucuresti, str. Ceasornicului, nr.7, sector 1, cod 14111, tel: 0213101165, fax: 0213130130, Mobil: 0722212480, office@frisch.ro, crina.frisch@frisch.ro Crina Nicoleta Frisch	Mărci Desene Brevete	SRL
30.06.2005	124	CABINET DE PROPRIETATE INDUSTRIALA SAVU MARIANA Bucuresti, str. Paul Greceanu nr.9, bl.20A, ap.26, Tel/ Fax: 021.2120651, mobil: 0722783660, liliana.savu@credidam.ro Savu Mariana	Mărci Desene	CI
31.10.2005	128	CABINET PROPRIETATE INDUSTRIALA ARINOVA Arad, 310151, str. Coriolan Petreanu, nr.28, Tel/fax: 0257/255842, mobil: 0744246562, info@arinova.ro Ivanca Gavril	Mărci Desene Brevete	CI

05.01.2006	136	TUCA ZBARCEA & ASOCIATII I.P. S.R.L. Bucuresti, str. Nicolae Titulescu nr. 4-8, etaj 8, biroul 1, cladirea America House Tel: 2048890, ciprian.dragomir@tuca.ro Dragomir Ciprian Dumitru	Mărci	SRL
19.01.2006	134	CABINET PROPRIETATE INDUSTRIALA MITU ALIS MIHAELA Ploiesti, str. Clementei nr.46, Tel: 0244/590154, mobil: 0746108142, alis_mitu@yahoo.com ; office@mitu-cpi-ims.com Mitu Alis Mihaela	Mărci Brevete	CI
14.02.2006	137	M.D.P. RIGHTS AGENCY SRL Brasov, str. Lunga nr.270, cod postal 500450, Tel: 0268/440100, 440313; Fax: 0268/440221, Mobil: 0744355100, e-mail: office@mdp-rights-agency.ro www.mdp-rights-agency.ro Cosescu Camelia	Brevete Mărci Desene Topografii	SRL
30.03.2006	138	CABINET DE PROPRIETATE INDUSTRIALA ROMEO NICOLESCU Bucuresti, sector 5, str. Dr. Leonte nr.36A, Tel: 3178910, Mobil: 0744535285, Fax: 3178910, e-mail: office@rn-law.ro Nicolescu Mihail Romeo	Mărci	CI
30.03.2006	139	CABINET DE PROPRIETATE INDUSTRIALA RUTA FULGER LAURENTIU Cluj Napoca, bd. 21 decembrie, nr,40, ap.4, Mobil: 0747892450, ruta_laurentiu@yoahoo.com Ruta Fulger Laurentiu	Mărci Desene	CI
30.03.2006	140	AGENTIE DE PROPRIETATE INDUSTRIALA HORATIU APETROAIE Bucuresti, str. Faurei nr.1, bl.P11, ap.228, Mobil: 0722302801, e-mail: horatiuat@xnet.ro Apetroaie Horatiu Tudor	Mărci Desene	CI
30.03.2006	141	INNOVIS INTELLECTUAL PROPERTY Bucuresti, Calea Rahovei, nr.217, bl.12, ap.60, sector 5, Mobil: 0741572398, e-mail: office@innovis.ro Dumitrescu Oana Irina	Mărci Desene	CI
30.03.2006	142	CABINET INDIVIDUAL PROPRIETATE INDUSTRIALA ALECU BOGDAN Bacau, str. Lucretiu Patrascanu nr.2, sc.B, ap.2, Tel/fax: 0334407577, Mobil: 0740274741, office@marcidesene.ro, www.marcidesene.ro Alec Florin Bogdan	Mărci Desene	CI

07.04.2006	152	ACTA MARQUE SRL Cluj Napoca, str. Dorobantilor nr.3, etj.3, ap.9, Mobil: 0749053325, 0730909831, 0730909834, actamarque@yahoo.com, www.actamarque.ro Ciurea Delia	Mărci	SRL
27.04.2006	143	GLOBAL CONSULTING S.R.L. Iasi, spl. Bahlui, nr.29, bl. B5, sc.A, ap.7, Paunet Alexandrina	Brevete Mărci Desene	SRL
28.04.2006	147	CONSINVENT S.R.L. Buzau, b-dul Unirii, bl.35B, ap.2, mobil : 0745452268 E-mail: consinvent@yahoo.com Radu Daniela	Brevete Mărci Desene Topografii	SRL
25.05.2006	144	CABINET INDIVIDUAL PROPRIETATE INDUSTRIALA CATALIN NEAGU Iasi, str. Tutea Petre nr.5, bl.909, tr.1, ap.11, Cod postal: 700730, Tel: 0232/276000, Fax: 0232/405425, 0232/211843, Mobil: 0744514264, e-mail: catalin.neagu@proprietateindustriala.ro, Neagu Catalin	Mărci Desene	CI
25.05.2006	145	BOSTINA SI ASOCIATII – INDUSTRIAL PROPERTY SRL Bucuresti, sector 1, str. Aleea Alexandru , nr 20A, camera 2, Tel/ fax: 021/3194466, Mobil: 0722294830, ovidiu.mihut@bostinalawyers.eu Mihut Ionel Ovioidiu	Mărci Desene	SRL
12.12.2006	162	MY TRADEMARK SRL Ploiesti, str. Abrud, nr.8, Mobil: 0722501414, nicolau@avocatulmeu.ro Nicolau Florin	Mărci	CI
20.06.2006	149	INTELMMI CONSULT SRL Tg. Mures, str. Sârguinței nr.39, ap.12, cod poștal 540543, Tel/fax: 0365 401839, mobil: 0745303867, cojocneanmaria@yahoo.com; office@intelmml.ro, www.intelmml.ro Cojocnean Maria Rodica	Brevete Mărci Desene	SRL
20.06.2006	167	INTELLEXIS SRL Bucuresti, 030231, bd. Hristo Botev nr.1, etaj 3, camera 37, Tel/fax: 021.3103042, mobil: 0723300147, contact@intellexis.ro mat. Benga Bogdan Florin	Mărci Desene Brevete	SRL
11.07.2006	148	CABINET INDIVIDUAL OANA ALINA STURZA Bucuresti, Intr. Teiul Doamnei, nr.1, bl.19A, ap.39 Mobil: 0741136409, e-mail: alinasturza@gmail.com Sturza Oana Alina	Mărci Desene	CI

11.09.2006	150	CABINET INDIVIDUAL VALENTINA ȘANTA Tg.Mures, str. Koos Ferencz nr.21, bl.21, ap.44, Mobil: 0740028967, 0728151499 vsanta@gedeon-richter.ro Santa Valentina	Mărci Desene	CI
20.10.2006	154	CABINET INDIVIDUAL ROS VIOREL Bucuresti, bd.Unirii nr.66, bl.K3, ap.7, Mobil: 0722560675, fax: 3208044, e-mail: viorelros@asdpi.ro Ros Viorel	Brevete Mărci Desene Topografii	CI
26.10.2006	156	CABINET INDIVIDUAL RALUCA DUȚESCU Bucuresti, str. Foisorului nr.15, bl.F9C, sc.1, ap.54, Mobil: 0723548722, tel: 021/3117908, fax: 021/3117908, e-mail: ralu_haz23@yahoo.com, office@dutescu.com Duțescu Andreea Raluca	Mărci	CI
26.10.2006	157	SOCIETATE CIVILA PROFESIONALA LEGAL2M Bucuresti, bd. Carol I, nr.50, sc.1, ap.9, mobil: 0728839880, fax: 021.3154462, magda.popescu@legal2m.com Popescu Magdalena Daniela	Mărci Desene	SCP
01.11.2006	159	DICONSULT – Cabinet consiliere in domeniul proprietatii industriale Cluj Napoca, str. Mircea cel Batran, nr.2, ap.12, Tel: 0264/565885, mobil: 0724323761, patricia.ciceo@terapia.ro Oprea Patricia Diana	Mărci Desene	CI
06.11.2006	165	DRINCEANU, ENE & ASOCIATII – CONSILIERI IN PROPRIETATE INDUSTRIALA SRL Bucuresti, str. Dr. Nicolae D.Staicovici nr.14, sector 5, Tel: 0722558957, fax: 021.2300175, marilena.ene@enepartners.ro Ene Marilena	Mărci Desene Topografii	SRL
06.12.2006	181	HAHUI, MINCĂ ȘI ASOCIATII SRL București, str. Ghiociei nr.12, sector 2, tel: 021.3189619, fax: 021.3109189, e-mail: dns_minca@yahoo.com Minca Denis Antoaneta	Mărci Desene	SRL
08.12.2006	160	NOMENIUS S.R.L. Bucuresti, sector 6, str. G.M. Zamfirescu nr.46, bl.22A, sc.1, ap.11, camera 1, elena.grecu@nomenius.ro Grecu Elena	Mărci Desene	SRL

18.01.2007	161	CABINET PROPRIETATE INDUSTRIALA ALAN LILIANA Sat Otvesti nr.183B, jud. Timis, 0724250467, e-mail: cabinet.alan@yahoo.com Alan Liliana	Brevete Mărci Desene Topografii	CI
06.02.2007	175	MUSAT SI ASOCIATII – INTELLECTUAL PROPERTY SRL Bucuresti, bd Aviatorilor nr.43, etaj 4, camera 4, Tel: 021 2025900, ancam@musat.ro Musat Anca	Mărci	SRL
28.02.2007	169	TURTOI INTELLECTUAL PROPERTY FIRM SRL Bucuresti, Splaiul Independenței nr.3, bl.17, ap.7,sector 5, mobil: 0722390388, tel/fax: 021.3135120, office@turtoi.ro, www.turtoi.ro Turtoi Raducu	Mărci Desene	SRL
15.02.2007	176	BRAND SENSE SRL Brasov, str. Constantin Lacea, nr.12-14, biroul 2, Mobil: 0723474183, nicoleta.costache@gmail.com Costache Demes Anna Nicoleta	Mărci	SRL
05.03.2007	163	CABINET PROPRIETATE INDUSTRIALA C.I. COLAN București, str. Mihai Eminescu nr.128-130, ap.17, sect.2, tel: 021.6190308, fax: 021.6190309, ionut.colan@cbea.ro Colan Cristian Ionut	Mărci Desene	CI
05.03.2007	164	CABINET INDIVIDUAL NEACȘU CARMEN AUGUSTINA Baia Mare, str. Rozelor, nr.12/3, tel: 0727318168, e-mail: carmen@bic.cdimm.org Neacșu Carmen Augustina	Brevete Mărci Desene	CI
07.03.2007	174	ARIANA BRAND EXPERT SRL Craiova, calea Severinului, bl.11, sc.1, ap.1, jud. Dolj, 0726718638, c_cirstea@yahoo.com, cristina_cirstea@inregistrare-marci.ro Cirstea Cristina	Mărci Desene	SRL
30.03.2007	172	CABINET PROPRIETATE INDUSTRIALA TAVASZI ZOLTAN Bucuresti, Calea Mosilor nr.135, et.7, ap.14, tel: 021.3155969, fax: 021.3155969, tavaszi.zoltan@gmail.com Tavaszi Zoltan	Mărci Desene	CI
30.03.2007	173	CABINET PROPRIETATE INDUSTRIALA CIPRIAN MACOVEI Bucuresti, str. Popa Tatu nr.15, sector 1,mobil: 0788134669, tel: 021.3144657, fax: 021.3157836, mmacovei@gmx.net Macovei Ciprian Mihail	Mărci	CI

10.04.2007	187	INTELECTA OFFICE S.R.L. Bucuresti, sector 3, str. Patinoarului nr.7, bl. PM50, ap.90, tel: 0788995577, 0744310030, 0722522784, fax: 021.3245250, office@intelecta.ro, www.intelecta.ro Aldea Robert Emilian, Aldea Cristina Raluca	Mărci Desene	SRL
16.07.2007	182	PRI INTELLECTUAL PROPERTY SRL București, str. Răspântiilor nr.37, ap.2, 020547, tel: 0722503002, fax 0318 169 608 e-mail: ana.dan@the-pri.com, www.the-pri.com P.A.lic.Dan Ana Nicolina	Mărci	SRL
07.08.2007	177	CABINET INDIVIDUAL ADRIANA DOICIU București, Drumul Taberei nr.76, bl. M39, ap.8, tel: 0722621926, fax: 031.1027304, apazanta@gmail.com Doiciu Adriana	Mărci	CI
07.08.2007	178	CABINET INDIVIDUAL SONIA FLOREA – consiliere p.i. București, calea Moșilor nr.207, bl. 15, ap.5, tel: 2103215, fax: 2100449, sonia.florea@avfloreagheorghe.ro Florea Sonia	Mărci	CI
07.08.2007	179	MOTMARK – I.G. Iasi, str. Cuza Voda nr.12, bl.B, sc.C, ap.7, tel: 0232262076, e-mail: excg@clicknet.ro Motrescu Mihai	Mărci	CI
07.08.2007	180	GLADCOV PROINVENT Bucuresti, str. Mizil nr.7, bl.G19, ap.35, Tel: 6307728, petregladcov@yahoo.com Gladcov Petre	Mărci Desene Topografii Brevete	CI
01.10.2007	183	CABINET INDIVIDUAL P.I. VALENTIN BEREĂ Bucuresti, bd. Carol I, nr.51, ap.26, sector 2, Tel: 4088904, Fax: 4088911, mobil: 0721473317, e-mail: valentin.berea@bulboaca.com Berea Valentin	Mărci Desene	CI
08.10.2007	185	I.P. NEW MARK COMPANY S.R.L. Bucuresti, sector 3, bd. Mircea Voda, nr.37, bl. M29, sc.C, ap.83 Kleininger Toma	Mărci Desene	SRL
01.10.2007	184	CABINET INDIVIDUAL PROPRIETATE INDUSTRIALA ADRIAN TOMESCU Bucuresti, str. Poet Vasile Carlova nr.2, bl. A7 bis, ap.74, tel: 021 2224422, 3217070, fax: 021 2222626, atomescu@buzescu.com, amtomescu@yahoo.com Tomescu Adrian	Mărci	CI

10.10.2007	043	FĂNTÂNĂ RAUL SORIN & ASOCIAȚII SRL Brașov, str. 9 mai, nr.4, sc.D, ap.3 Punct lucru: Brașov, str. Toamnei 15, ap.9, Tel/fax: 0268531988, 0745361270, office@inventii- marci.ro, www.inventii-marci.ro Fântână Raul Sorin	Mărci Desene Brevete	SRL
22.11.2007	189	CABINET VOICU ALEXANDRA București, B-dul Magheru, nr. 9, sc. 2, etaj 9, ap. 89, Sector 1, PO BOX 22-246, Tel/Fax: 021/3153684, agv-office@xnet.ro Ing. Voicu Alexandra	Brevete Mărci Desene Topografii	CI
23.11.2007	186	CABINET INDIVIDUAL MARIA HĂIȘAN Botoșani, calea Natională nr.65, bl. I3, ap.10, tel: 0231534249, mobil: 0728004574, mh20@k.ro Hăișan Maria	Brevete Mărci Desene Topografii	CI
16.01.2008	188	CABINET INDIVIDUAL PROPRIETATE INDUSTRIALA IULIA BURBEA Bucuresti, sector 1, str. Stirbei Voda nr.105, bl.24B, ap.4, tel: 0726375412, iuliad_bis@yahoo.com Burbea Milescu Iulia Adriana	Mărci Desene	CI
07.03.2008	190	CABINET MARILENA OPREA Bucuresti, sector 6, str. Mărgelelor nr.6, bl. 304, sc.4, ap.45, tel: 0722259260, moprea@cimo.ro, marilena.oprea@cimo.ro Oprea Marilena	Brevete Mărci Desene Topografii	CI
27.03.2008	191	CABINET P.I. MARIUS PETROIU Bucuresti, sector 6, alea Bucsenesti nr.3, bl. E11, ap. 46, tel: 0723239409, marius.petroiu@gmail.com Petroiu Marius	Mărci	CI
28.03.2008	192	CABINET P.I. MÎNDÎCANU EMIL București, sector 4, str. Valerian Prescurea nr. 27-29, tel: 0723820750, mindicanu@yahoo.com Mîndîcanu Emil	Mărci	CI
02.06.2008	193	CABINET INDIVIDUAL P.I. TICU JIANU CRISTINA București, sector 5, str. Baltagulului nr.11, bl. V67, ap.4, tel: 0722551203, tel/fax: 0213153717, cristina.jianu@xnet.ro Ticu Jianu Cristina	Mărci	CI
12.06.2008	194	VREMESCU & ASOCIAȚII - CABINET PROPRIETATE INDUSTRIALĂ Bucuresti, sos.lancului nr.9, bl.109A, ap.129, 0721267811, fax: 021.6533962, rodicastanciulescu@yahoo.com Vremescu Simona Rodica	Mărci	CI

25.06.2008	203	AGENTIA DE PROPRIETATE INDUSTRIALA ANDAN SRL Ploiesti, str. Banesti nr.2, bl. 8D, ap.4, tel: 0244535416, fax: 0244535416, mobil: 0722857653, 0748857653, 0729857653, 0722482873 avocat-rotaru@yahoo.com, avocat-adriana@yahoo.com Rotaru Ion, Tudora Adriana Georgiana	Mărci	SRL
15.08.2008	202	SIDEMO - SIGLE DESENE MODELE SRL Bucuresti, sector 6, str. Sandulesti nr.3, bl. Z40, ap.4, tel/fax: 0214139834, mobil: 0741135012, 0722548381, contact@sidemo.ro, www.sidemo.ro Băisan Cristina Carmen	Mărci Desene	SRL
25.08.2008	197	CABINET DE PROPRIETATE INDUSTRIALA LUCACEL MIHAIELA I.I. Bucuresti, sector 3, aleea Rotunda nr.2, bl. H8, ap.38, GSM:0745347813, e-mail : office@markdesign.ro Lucacel Mihaiela	Mărci Desene	CI
28.08.2008	204	CAF SERVICII DE MARCĂ SRL Snagov, str. Garoafelor bl. P53, sc.A, ap.2, jud. Ilfov, magdalena.bolintineanu@consilier-marci.ro Bolintineanu Magdalena Gabriela	Mărci Desene	SRL
29.08.2008	198	SCHOENHERR INTELLECTUAL PROPERTY S.R.L. București, bd. Dacia nr.30, etaj 4, camera – Echipa Sebastian 01, tel: 0213196790, fax: 0213196791, e.pavel@schoenherr.ro Pavel Sorin Eduard	Brevete Mărci Desene	SRL
10.09.2008	196	ARUAL IP CONSULTING SRL Bucuresti, bd. Pieptanari nr.77 tel: 0318073739, fax: 0318073739, mobil: 0723181941, office@ipromania.com Pasanciuc Oana Laura	Marci	SRL
22.09.2008	200	CABINET IINDIVIDUAL PROPRIETATE INDUSTRIALA VLAD SIMONA Bucuresti, sector 3, str. Liviu Rebreanu, nr.7, bl.51, ap.67, tel/fax: 0216477471 Vlad Simona	Mărci	CI
17.10.2008	208	BIA CONS SRL Constanta, bd Aurel Vlaicu nr.43, bl. PC3, ap.32, tel: 0341444888, fax: 0341814940, mobil: 0745259643, e-mail: iorgulescumariana@yahoo.com Iorgulescu Mariana	Marci	SRL
24.10.2008	205	ROMARK INTELLECTUAL PROPERTY Bucuresti, Aleea Campul cu flori nr.12, bl. A49, ap.35, sector 6, mobil: 0724755705 Manea Marcela Elena	Mărci Desene	CI

AGENȚIILE SPECIALIZATE ÎN PROPRIETATE INDUSTRIALĂ
care funcționează începând cu luna februarie 2009

Data înființării	Nr. registru agenții	Denumirea completă a cabinetului/agenției Adresa Consilieri cu drept de practică	Domenii	Statut juridic
2.02.2004	077	CABINET INDIVIDUAL PEICIU ADRIANA Bucuresti, str. Stefan cel Mare nr.230, Bl.46, ap.47, Tel/fax: 021/2360317, 2104132 Peiciu Adriana	Mărci Desene	CI
01.08.2008	195	TUDOR DANIELA – persoana fizica autorizata Bucuresti, str. Baba Novac nr.11, bl. G17, ap.51, cod postal 031623, Tel./Fax.: 040213240412 Mobil : 0749218326, consultanta@tudordaniela.ro Tudor Daniela	Brevete Mărci Desene	CI

LISTA CONSILIERILOR ÎN PROPRIETATE INDUSTRIALĂ, MEMBRI AI CAMEREI NAȚIONALE
A CONSILIERILOR ÎN PROPRIETATE INDUSTRIALĂ DIN ROMÂNIA, AUTORIZAȚI PENTRU
DOMENIUL DESENELOR ȘI MODELELOR
pentru luna februarie 2009

Nume și Prenume/ Nr. din Reg. Nat	Denumirea societății Adresa societății	Societate cu obiect de activitate propr.ind.
ACSINTE PAULA- ADRIANA 2000-1160	CABINET ACSINTE PAULA ADRIANA București, str. Major Coravu Ion, nr.1-7, bl.C4, ap.85, Tel/fax : 021/2507396, GSM : 0723 317631 e-mail : paula@legalservices.ro	DA
ALAN LILIANA 1994-1037	CABINET PROPRIETATE INDUSTRIALA ALAN LILIANA Sat Otvesti nr.183B, jud. Timis, 0724250467, e-mail: cabinet.alan@yahoo.com	DA
ALDEA CRISTINA RALUCA 2006-1489	TREMULA SA Braila, soseaua de centura nr.1, tel: 0788995533, 0744550778, tel/fax: 021.3245250, e-mail : office@intelecta.ro, www.intelecta.ro	NU
ALECU FLORIN BOGDAN 2005-1394	CABINET INDIVIDUAL PROPRIETATE INDUSTRIALA ALECU BOGDAN Bacau, str. Lucretiu Patrascanu nr.2, sc.B, ap.2, Tel/fax: 0334407577, Mobil: 0740274741, office@marcidesene.ro, www.marcidesene.ro	DA
ANDRONACHE PAUL 2003-1216	CABINET INDIVIDUAL ANDRONACHE PAUL București, Str.Sibiu nr.14, bl.E21, et.6, ap.35, TelFax: 021/7250069, GSM: 0722741043, e-mail: paul.andronache@artelecom.net	DA
ANGHEL LUMINIȚA DOINA 1993-1020	CABINET DE PROPRIETATE INDUSTRIALA ANGHEL LUMINIȚA DOINA București, Str. Gherghitei Nr.1, Bl.94B, Sc. B, Ap.76, Sector 2, Fax: 031.4013777, GSM : 0723301706, 0743218219 e-mail : anghel.doina@rdslink.ro, anghel2na@yahoo.com, anghel2na@gmail.com	DA
APETROAIE HORATIU TUDOR 2005-1400	AGENTIE DE PROPRIETATE INDUSTRIALA HORATIU APETROAIE Bucuresti, str. Faurei nr.1, bl.P11, ap.228, Mobil: 0722302801, e-mail: horatiuat@xnet.ro	DA
APOSTOL SALOMIA 1999-1127	PERSOANĂ FIZICĂ Galați, Str. Reg. 11 Siret nr. 15, bl. E4, ap. 54, Tel/Fax: 0236/436437 GSM 0766765027, e-mail : saly_apostol@yahoo.com	DA

AXENTE ELENA 1999-46/1	INTEL PROTECT S.R.L. Braşov, Str. M. Kogălniceanu, nr. 20, bloc 1k, sc. C-D, Tel: 0268/412567, Fax: 0268/477333, GSM: 0722 464314, e-mail:intelprotect@ccibv.ro;	DA
BACIU ANA MARIA 2004-1325	NESTOR NESTOR DICULESCU KINGSTON PETERSEN – CONSILIERE ÎN P.I. S.R.L. Bucureşti, sector 1, sos. Bucuresti Ploiesti, nr.1A, Bucharest Business Park, corp A, et.4, Mobil: 0722256758, Tel: 021/2011200, ana-maria.baciu@nnkp.ro	DA
BARBU MIRCEA 1994-1042	PERSOANĂ FIZICĂ Bucureşti, Sos.lancului nr.21, bl.106A, sc.b, ap.73, sect.2, Tel/Fax: 021/6536608, 0724.834.010 e-mail: bmircea@mailbox.ro	DA
BĂDĂRĂU ADINA ADRIANA 2006-1494	NESTOR NESTOR DICULESCU KINGSTON PETERSEN – CONSILIERE ÎN P.I. S.R.L. Bucureşti, sector 1, sos. Bucuresti Ploiesti, nr.1A, Bucharest Business Park, corp A, et.4, Tel: 021/2011200, fax: 0212011210, e-mail: adina.badarau@nnkp.ro	DA
BĂISAN CRISTINA CARMEN 2008-1569	SIDEMO - SIGLE DESENE MODELE SRL Bucuresti, sector 6, str. Sandulesti nr.3, bl. Z40, ap.4, tel/fax: 0214139834, mobil: 0741135012, 0722548381, contact@sidemo.ro, www.sidemo.ro	DA
BĂLAN GHEORGHİȚĂ 1992-1	RODALL-AGENȚIE DE PROPRIETATE INDUSTIALĂ SRL Bucureşti, Str. Polonă nr. 115, bl. 15, Sc.A,Et.4, ap. 19 sect. 1, Tel: 021/2108342, GSM: 0722 652111, Fax: 021/2105794	DA
BĂRCUȚEAN CORINA 2007-1546	LABORMED-PHARMA SA Bucureşti, Splaiul Independenței 319 E, sector 6, tel: 021.3180377, fax: 021.3180376, bpi@labormedpharma.ro	NU
BELCIU DELIA MIHAELA 2008-1578	NESTOR NESTOR DICULESCU KINGSTON PETERSEN – CONSILIERE ÎN P.I. S.R.L. Bucureşti, sector 1, sos. Bucuresti Ploiesti, nr.1A, Bucharest Business Park, corp A, et.1 camerele 9 si 10, tel: 0212011200, fax: 0212011210, e-mail : delia.belciu@nnkp.ro	DA
BENGA BOGDAN FLORIN 2005-1407	INTELLEXIS SRL Bucuresti, 030231, bd. Hristo Botev nr. 1, etaj 3, camera 37, Tel/fax: 021.3103042, mobil: 0723300147, contact@intellexis.ro bogdanbenga@xnet.ro	DA

BEREA VALENTIN 2006-1495	CABINET INDIVIDUAL P.I. VALENTIN BEREA Bucuresti, bd. Carol I, nr.51, ap.26, sector 2, Tel: 4088904, Fax: 4088911, mobil: 0721473317, e-mail: valentin.berea@bulboaca.com	DA
BIȚU CRISTINA MĂDĂLINA 2003-1308	ARIANA AGENTIE DE PROPRIETATE INDUSTRIALA SRL Bucuresti, str. Aleea Trestiana, nr.4, bl.20, sc.B, ap.72, tel: 0213274978, fax: 0213227689, mobil: 0724260277, e-mail: office@branduri.ro, www.branduri.ro	DA
BODOMOI OTILIA FLORENTINA 2008-1573	INVENTA - AGENTIE DE PROPRIETATE INTELECTUALA S.R.L. București, Bdul Corneliu Coposu, nr. 7, bl. 104, sc.2, etaj 1, ap.31, sector 3, Tel : 021/3200285, Tel/Fax : 021/3228325, inventa@mark-patent.ro	DA
BOLINTINEANU MAGDALENA GABRIELA 2008-1597	CAF SERVICII DE MARCĂ SRL Snagov, str. Garoafelor bl. P53, sc.A, ap.2, jud. Ilfov, magdalena.bolintineanu@consilier-marci.ro	DA
BORLAN T. RADU 2000-1161	PATENTMARK S.R.L. București str. Dr. N. Turnescu nr. 2, sector 5, Tel: 021/3121669, Fax: 021/2233963, e-mail:stema@pcnet.ro	DA
BOZIOREANU MARIUS ADRIAN 2000-1165	CONS INTEL BMA CABINET CONSULTANȚĂ Buzău, Cart, Dorobanti 2, bl.D2, et.1, ap.5 CP 8, OP1, Mobil : 0745086588, Fax : 0238/719619, marius-bozio@yahoo.com	DA
BOZOCEA GINA VIOLETA 2003- 1222	ARIANA S.R.L. Brasov, str.M.Kogalniceanu nr.17, bl.C4, et.7, biroul 22, 0723204268 , tel/fax : 0268/315046, office@inregistrare-marci.ro	DA
BRAN LAURA GABRIELA 2004 - 1336	BRANDYNAMICS AGENTIE DE PROPRIETATE INDUSTRIALA S.R.L. Cluj Napoca, str. Inocentiu Micu Klein, nr.8 Tel/fax: 0364/102070, 0744143965, laura.bran@brandynamics.ro	DA
BROJBOIU DUMITRU ADRIAN FLORINEL 1995-1067	BIROU DE PROPRIETATE INDUSTRIALA BROJBOIU DUMITRU ADRIAN FLORINEL Pitești, Bd. Republicii, bl.212,sc. D, ap.11, jud.Argeș, cod 110176, Tel/Fax.: 0348/412529, GSM: 0745 143095,adrian_brojboiu@yahoo.com	DA
BUCĂȚARU RODICA FILICA 1993-14	ROMINVENT S.A. București, Str. Ermil Pangratti nr. 35, et.1, sect.1 Tel: 021/2312515, Fax: 021/2312550 e-mail: office@rominvent.ro	DA

BUCȘĂ GHEORGHE 2005-1391	INVENTA - AGENȚIE DE PROPRIETATE INTELECTUALĂ S.R.L. București, Bdul Corneliu Coposu, nr. 7, bl. 104, sc. 2, et. 1 ap. 31, sector 3, Tel: 021/3200285, Fax: 021/3228325, e-mail: inventa@mark-patent.ro	DA
BURBEA MILESCU IULIA ADRIANA 2005-1379	CABINET INDIVIDUAL PROPRIETATE INDUSTRIALA IULIA BURBEA Bucuresti, sector 1, str. Stirbei Voda nr.105, bl.24B, ap.4, tel: 0726375412, iuliad_bis@yahoo.com	DA
BURȚILĂ IOAN 1993-1022	MILENIUL 3 Agenție de Proprietate Industrială S.R.L. Pascani, Str. Moldovei nr. 10, bloc Crinul, sc. A, Ap. 28, Tel/Fax: 0232/719190; GSM: 0740 820582	DA
BUZLEA ELISABETA 1993-25	INTELECT S.R.L. Oradea, B-dul Dacia nr. 48, Bl. D10, Ap.3, OP 9-CP128, Tel 0259/453847, Fax:0259/268094 GSM: 0745 040831, e-mail: info@intelect.ro	DA
BUZLEA MIRCEA VALENTIN 2003- 1234	INTELECT S.R.L. Oradea, B-dul Dacia nr. 48, Bl. D10, Ap.3, OP9-CP128, Tel 0259/453847, Fax:0259/268094 e-mail: info@intelect.ro	DA
BUZLEA NARCISA FLORICICA 2003- 1235	INTELECT S.R.L. Oradea, B-dul Dacia nr. 48, Bl. D10, Ap.3, OP9-CP128, Tel 0259/453847, Fax:0259/268094 e-mail: info@intelect.ro	DA
CAVESCU ADRIAN 2008-1609	ROMINVENT S.A. București, Str. Ermil Pangratti nr. 35, et.1, sect.1, Tel: 021/2312515, Fax: 021/2312550 e-mail: adriancavescu@yahoo.com	DA
CÂMPEAN GHEORGHE- GEORGEL 1996-1087	CABINET INDIVIDUAL CAMPEAN GHEORGHE GEORGEL Campina, str. Dr. Constantin Istrati nr.52, bl.3, ap.5, Tel: 0244/335207, mobil: 0729902117, e-mail: george_campean@yahoo.com	DA
CAMPEANU IOANA AURA 2005-1409	SD PETOSEVIC ROMANIA SRL București, Calea Victoriei nr.100, sc.1, ap.20, biroul 1, Tel: 021/3057996, Fax: 021/3145481, e-mail: acampeanu@petosevic.com, Mobil: 0723522698	DA
CECIU GABRIELA 1994-1045	CABINET "CECIU GABRIELA" CONSULTANȚĂ ÎN DOMENIUL PROPRIETĂȚII INTELECTUALE 300024 Timișoara, Str. Narciselor, nr. 6, sc. A, ap. 110, jud. Timis, Tel/Fax: 0256/494846; GSM: 0745 388 039, e-mail: gabrielaceciu@hotmail.com	DA

CIRSTEA CRISTINA 2004-1346	ARIANA BRAND EXPERT SRL Craiova, calea Severinului, bl.11, sc.1, ap.1, jud. Dolj, 0726718638, c_cirstea@yahoo.com, cristina_cirstea@inregistrare-marci.ro	DA
CIUDA-BERIVOE ANCA 1996-41	INTELLECTUAL PROPERTY OFFICE SRL București, Str. Alexandru Moruzzi nr. 6, bl. B6, sc. 2, et. 8, ap. 62, sector 3; Tel/Fax: 021/3262388, GSM : 0745 094241, ipo@b.astral.ro	DA
CIUPAN CORNEL 2003-1310	CABINET DE PROPRIETATE INDUSTRIALĂ CIUPAN CORNEL Cluj Napoca, Str. Mestecenilor nr.6, bl. 9E, ap.2, Tel: 0264/524425; 0264/415051, Fax: 0264/415054, e-mail: cornel.ciupan@muri.utcluj.ro	DA
COCOLOI OANA 2003- 1263	CABINET OANA COCOLOI București, Drumul Taberei nr.120, bl. OD1, sc.5, ap. 189, sector 6, Tel : 021/7450757, GSM : 0730557744, e-mail : oana_cocoloi@yahoo.com	DA
CODRESCU ANDREEA 2008-1579	NESTOR NESTOR DICULESCU KINGSTON PETERSEN – CONSILIERE ÎN P.I. S.R.L. București, sector 1, sos. Bucuresti Ploiesti, nr.1A, Bucharest Business Park, corp A, et.1 camerele 9 si 10, tel: 0212011200, fax: 0212011210, andreea.codrescu@nnkp.ro	DA
COJOCNEAN MARIA RODICA 2003- 1241	INTELMMI CONSULT SRL Tg. Mures, str. Sârguinței nr.39, ap.12, cod poștal 540543, Tel/fax: 0365 401839, mobil: 0745303867, cojocnean_maria@yahoo.com	DA
COLAN CRISTIAN IONUT 2005-1418	CABINET PROPRIETATE INDUSTRIALA C.I. COLAN București, str. Mihai Eminescu nr.128-130, ap.17, sect.2, tel: 021.6190308, fax: 021.6190309, ionut.colan@cbea.ro	DA
COMĂNESCU NADIA VASILICA 2003- 1242	PFIZER ROMANIA SRL Bucuresti, Splaiul Independentei nr.179, sector 5, cod 050099, Tel: 021/2072800, Fax: 021/2072801, nadia.comanescu@pfizer.com	NU
CONSTANDA CECILIA MĂDĂLINA 2003-1304	ARIANA AGENTIE DE PROPRIETATE INDUSTRIALA SRL Bucuresti, str. Aleea Trestiana, nr.4, bl.20, sc.B, ap.72, tel: 0213274978, fax: 0213227689, mobil: 0724260277, e-mail: office@branduri.ro, www.branduri.ro	DA
CONSTANTIN ADRIAN GEORGE 1999-1148	CABINET ENPORA S.R.L. București, str. George Calinescu nr.52A, ap.1, 011694, Tel: 021 2300990; 031 1001634, Fax: 021 2302311; 031 1007927, pop@patents.ro	DA

COSTINESCU PETRU 1998-1125	PETRU COSTINESCU-DICOSTI București, Str. Viorele nr. 30, bl. 20A, ap. 23, sector 4, OP 44 – CP5, Tel : 021/3303162, Fax : 021/330473 e-mail : dicosti@rdslink.ro	DA
COȘESCU CAMELIA 1999-46/2	M.D.P. RIGHTS AGENCY SRL Brasov, str. Lunga nr.270, cod postal 500450, Tel: 0268/440100, 440313; Fax: 0268/440221, Mobil: 0744355100, e-mail: office@mdp-rights-agency.ro www.mdp-rights-agency.ro	DA
CSAPO MARTINESCU ERNEST 1995-1072	ROMBAT SA Bistrița, Drumul Cetatii nr.6 Tel. 0263/234011, Fax :0263/234010, e-mail: erni@rombat.ro	NU
CSOMOS LILIANA – MARIA 1999-1144	EUROPHARM S. A. Brașov, Str. Poienelor, nr. 5, Tel: 0268/310007, Fax:0268/314026, e-mail: liliana.csomos@gsk.com	NU
DANCIU IOAN 2004 - 1373	NOWAPATENT SRL Medias, str. Lotru, nr.4, bl.92, ap.1 Tel : 0269/841373 ; 833273 GSM : 0744556074 Fax : 0269/833273, e-mail : nowapatent@birotec.ro, office@nowapatent.ro	DA
DONȚU OVIDIU-LIVIU 2000-1171	DONEXPERT SRL Suceava, str. George Enescu nr.34, bl.D72, sc.A, ap.5, ovidon@ccisv.ro, Tel: o230.215004, 0742108100	DA
DRAGULIN IOANA 2005-1385	ROMINVENT S.A. București, Str. Ermil Pangratti nr. 35, et.1, sector 1, Tel: 021/2312515, 2312541, Fax: 021/2312550, 2312454, e-mail: office@rominvent.ro	DA
DUMITRESCU ARTEMIS SORINA 2003- 1250	ROMINVENT S.A. București, Str. Ermil Pangratti nr. 35, et.1, sect.1 Tel: 021/2312515, Fax: 021/2312550 e-mail:artemisb@rominvent.ro	DA
DUMITRESCU OANA IRINA 2005 - 1434	INNOVIS INTELLECTUAL PROPERTY Bucuresti, Calea Rahovei nr.217, bl.12, ap.60, Mobil: 0741572398, e-mail: office@innovis.ro	DA
ENE MARILENA 2003- 1253	DRINCEANU, ENE & ASOCIATII – CONSILIERI IN PROPRIETATE INDUSTRIALA SRL Bucuresti, str. Dr. Nicolae D.Staicovici nr.14, sector 5, Tel: 0722558957, fax: 021.2300175, marilena.ene@enepartners.ro	DA

ENE SILVIA 2000-1159	CABINET M. OPROIU – CONSILIERE ÎN PROPRIETATE INTELECTUALĂ București, Str. Popa Savu, nr. 42, parter, sector 1. Tel : 021/2602833, 021/2602834, Fax : 021/2602835, 021/2602836, CP : 2-229, e-mail : office@oproiu.ro	DA
ENESCU LUCIAN 1992-7	ROMINVENT S.A. București, Str. Ermil Pangratti nr. 35,et.1, sector1, Tel: 021/2312515, 2312541, Fax: 021/2312550, 2312454, e-mail: office@rominvent.ro	DA
ENESCU MIRUNA 2003- 1254	ROMINVENT S.A. București, Str. Ermil Pangratti nr. 35, et.1, sect.1 Tel: 021/2312515, Fax: 021/2312550 e-mail : menescu@rominvent.ro	DA
FAIGHENOV MARIOARA 1995-1063	AGENȚIE DE PROPRIETATE INTELECTUALĂ ȘI TRANSFER DE TEHNOLOGIE-AGPITT-SRL București, B-dul Libertății nr. 12, bl.113, sc.2, et.3, ap.28, sector 4; CP 42-106,Tel: 021/3177693; Fax : 021/3177584 ; GSM : 0744 293552 ; 0724539752 e-mail :faighenov@xnet.ro; office@agpitt.ro	DA
FÂNTÂNĂ RAUL-SORIN 1994-23	FÂNTÂNĂ RAUL SORIN & ASOCIAȚII SRL Brașov, str. 9 mai, nr.4, sc.D, ap.3 Punct lucru: Brașov, str. Toamnei 15, ap.9, Tel/fax: 0268531988, office@inventii-marci.ro, www.inventii-marci.ro	DA
FIERĂSCU COSMINA- CATRINEL 1996-42	ROMINVENT S.A. București, Str. Ermil Pangratti nr. 35, et.1, sect.1 Tel: 021/2312515, Fax: 021/2312550 e-mail: office@rominvent.ro	DA
FLOREA ILEANA MARIA 2003- 1258	NESTOR NESTOR DICULESCU KINGSTON PETERSEN – CONSILIERE ÎN P.I. S.R.L. București, sector 1, sos. Bucuresti Ploiesti, nr.1A, Bucharest Business Park, corp A, et.1 camerele 9 si 10, tel: 0212011200, fax: 0212011210, e-mail : ileana.florea@nnkp.ro	DA
FRISCH CRINA NICOLETA 2000-1172	FRISCH & PARTNERS SRL Bucuresti, str. Ceasornicului, nr.7, sector 1, cod 14111, tel: 0213101165, fax: 0213130130, Mobil: 0722212480, office@frisch.ro, crina.frisch@frisch.ro	DA
FUCIU ANIȘOARA 2003-1259	CABINET ANI FUCIU SRL Com.Snagov, Bloc P53, sc.A, ap.1, jud.Ilfov, Tel: 021/3106399, Fax: 021/3106398, GSM: 0744370196, e-mail: ani.fuciu@consilier-marci.ro	DA

FULEA MARIA 1995-1076	EURORESSOURCES SRL Medias, str. Ion Creangă, nr.4, ap.6, Tel: 0269/843504, Fax: 0269/824812	DA
GAVRIL NICULINA 2001-1211	CABINET N. D. GAVRIL S.R.L. București, Str. Ștefan Negulescu nr. 6A, sector 1, 011651 Tel./fax: 021/2302882 , GSM: 0722983520, 0723 383 758, e-mail : cabinetgavril@yahoo.com, gavrilnin@yahoo.com	DA
GAVRILIU ANA-CORINA 1993-1031	BIOTEHNOS S.A. Otopeni, Str. Gorunului nr.3-5, Tel: 031.7102402, 0317102383, Fax: 031.7102400, GSM : 0723302092, corinagav@hotmail.com	NU
GÂNSCA AURELIAN TUDOR 2003-1221	RAMCONSULTING SRL Cluj Napoca, Str. Augustin Buneanr.28, fax.0364/401528 tel. mobil 0722-229696 e-mail ramcluj@yahoo.com	DA
GHENU MIHAELA 1993-15	ROMINVENT S.A. București, Str. Ermil Pangratti nr. 35, et.1, sect.1 Tel: 021/2312515, Fax: 021/2312550 e-mail: office@rominvent.ro	DA
GHEORGHICESCU EUGENIA 1994-1048	ICTCM S.A. București, Șos. Olteniței nr. 103, sector 4, Tel: 021/3321870 , 3323770/437, Fax: 021/3320775, 3321870 GSM:0721863338, e-mail: egheorghicescu@yahoo.com	NU
GHIȚĂ CONSTANTIN 1992-13	CONSTANTIN GHIȚĂ OFFICE SRL Timișoara, Str. Take Ionescu nr. 24-28, sc. B ap. 2 Jud.Timiș, Tel/Fax: 0256/435976, GSM: 0744 162462, e-mail: ghita@ghitaconstantin.ro	DA
GLADCOV PETRE 1999-1135	GLADCOV PROINVENT Bucuresti, str. Mizil nr.7, bl.G19, ap.35, Tel: 6307728, petregladcov@yahoo.com	DA
GRECU ELENA 2005 - 1382	NOMENIUS S.R.L. Bucuresti, sector 6, str. G.M. Zamfirescu nr.46, bl.22A, sc.1, ap.11, camera 1, elena.grecu@nomenius.ro	DA
HARSANY ALEXANDRU 2003-1251	NESTOR NESTOR DICULESCU KINGSTON PETERSEN – CONSILIERE IN P.I. S.R.L. București, sector 1, sos. Bucuresti Ploiesti, nr.1A, Bucharest Business Park, corp A, et.1, camerele 9 si 10, Tel : 021/2011200, Fax : 021/2011210, GSM : 0722203934, e-mail : alexandru.harsany@nnkp.ro	DA
HĂISAN MARIA 2000-1202	CABINET INDIVIDUAL MARIA HĂIȘAN Botoșani, calea Natională nr.65, bl. I3, ap.10, tel: 0231534249, mobil: 0728004574, mh20@k.ro	DA

IACOBINI ANCA SVETLANA 2003- 1262	IACOBINI&CO, CONSILIERI IN DREPTUL DE PROPRIETATE INDUSTRIALA SRL Bucuresti, Calea Mosilor, nr.258, bl. 4bis, ap.22, sector 2, Tel : 021/2104690 ; Fax : 021/2104793 E-mail : asimri@yahoo.com	DA
IACOBINI MIHNEA RĂZVAN 2003- 1261	IACOBINI&CO, CONSILIERI IN DREPTUL DE PROPRIETATE INDUSTRIALA SRL București, Calea Mosilor, nr.258, bl. 4bis, ap.22, sector 2, Tel : 021/2104690 ; Fax : 021/2104793 E-mail : asimri@yahoo.com	DA
IOACĂRĂ VALENTIN 1999-50	ROVALCONS SRL -AGENȚIE DE PROPRIETATE INTELECTUALĂ Câmpina, Str. Orizontului, nr.1, bl. R10, ap.27, Jud. Prahova, Tel/Fax: 0244/371390; GSM : 0722 540580 e-mail: rovalcons@xnet.ro	DA
ION DAN ADRIAN 2003-1260	CABINET PROPRIETATE INDUSTRIALA – IONDA Bucuresti, 010577, Calea Dorobantilor nr.126-130, bl.8, ap.50, Tel/fax: 021/2316549, Mobil: 0722687982 e-mail: ionda@rdsmail.ro	DA
ION RODICA-COCUȚA 1993-1032	CABINET DE PROPRIETATE INDUSTRIALĂ “BIONPI” București, 010577, Calea Dorobanților 126-130 Bl. 8, et. 9 Ap. 50 sector 1, cod 010577, Tel/Fax: 021/2316549, 031/8054616 GSM: 0723 187944, 0746184697 e-mail: bionpi@rdsmail.ro, bionpi@hotmail.com	DA
ISOC DORIN 1994-1052	INTEGRATOR CONSULTING SRL Cluj Napoca, Str. Dunării nr. 25 b1C1 ap5,jud. Cluj Tel/Fax: 0264/442817, GSM : 0745235585 e-mail : dorin.Isoc@aut.utcluj.ro	DA
ISTRATE ȘTEFAN 2000-1175	SOLO INVENT S.R.L. București, Calea 13 Septembrie, nr. 104, bl. 48, ap. 8, sector 5, Tel/Fax: 021/4511497, GSM: 0744 313 229, solo_invent@yahoo.com	DA
ITU TEODORA 2003-1268	CONINFO S.R.L. Târgu Mures, str. Lacrimioarea nr.9,Tel:0265/210138, Fax: 0265/210109, Mobil: 0729618641 e-mail: teodora@coninfo.ro, office@coninfo.ro	DA
IVANCA GAVRIL 2004-1357	CABINET PROPRIETATE INDUSTRIALA ARINOVA Arad, 310151, str. Coriolan Petreanu, nr.28, Tel/fax: 0257/255842, mobil: 0744246562, info@arinova.ro	DA

IVANCA MARIA ELISAVETA 1993-1033	AGENȚIA DE PROPRIETATE INDUSTRIALĂ "LABIRINT" Arad, Str. Coriolan Petreanu nr. 28, Tel/Fax: 0257/255842, GSM: 0722 458129 e-mail: info@labirint.ro	DA
IVĂNESCU GABRIEL DAN 1996-1091	CABINET INDIVIDUAL- IVANESCU GABRIEL DAN Brașov, Str. Al. I. Cuza nr. 58 ap. 7, tel: 0268471650, fax: 0368816013, GSM: 0722 248415, e-mail: d.ivanescu@xnet.ro	DA
KLEININGER TOMA 2005-1423	I.P. NEW MARK COMPANY S.R.L. Bucuresti, sector 3, bd. Mircea Voda, nr.37, bl. M29, sc.C, ap.83	DA
LARION ELISABETA- SONIA 1992-9	ROMINVENT S.A. București, Str. Ermil Pangratti nr. 35, et.1, sect.1 Tel: 021/2312515, Fax: 021/2312550 e-mail: office@rominvent.ro	DA
LAZĂR ELENA 1997-28	CABINET DE PROPRIETATE INDUSTRIALĂ Buzău, Str.Unirii, Bl.16C,Et.3, Ap. 12, cod 120013, OP 1, CP 52, Tel./Fax: 0238 724262 GSM: 0723 328633, cpielena@recomplast.com	DA
LORENTĂ ALEXANDRU 1992-6	INVENTA – AGENTIE DE PROPRIETATE INTELECTUALA S.R.L. București, Bdul Corneliu Coposu, nr. 7, bl. 104, sc.2, etaj 1, ap.31, sector 3, Tel : 021/3200285, Tel/Fax :021/3228325, inventa@mark-patent.ro	DA
LUCĂCEL MIHAIELA 2003- 1288	CABINET DE PROPRIETATE INDUSTRIALA LUCACEL MIHAIELA I.I. Bucuresti, sector 3, aleea Rotunda nr.2, bl. H8, ap.38, GSM:0745347813, e-mail : office@markdesign.ro	DA
MACAMETE ELENA 1992-1003	ICPE CA București, Splaiul Unirii 313, sect. 3 Tel: 021/3467231, mobil: 0722642756, lmacamete@icpe-ca.ro	NU
MANEA MARCELA 2008-1602	ROMARK INTELLECTUAL PROPERTY Bucuresti, Aleea Campul cu flori nr.12, bl. A49, ap.35, sector 6, mobil: 0724755705	DA
MARINESCU RUXANDRA 2003-1271	PATENTMARK S.R.L. București, Str. Dr. N. Turnescu nr. 2, sector 5, Tel/fax 021/3121669, Fax: 021/2233963, e-mail: stema@pcnet.ro , 0722626875	DA
MARTINESCU ALINA NICOLETA 2008-1605	ROMINVENT S.A. București, Str. Ermil Pangratti nr. 35, et.1, sect.1, Tel: 021/2312515, Fax: 021/2312550 e-mail: alina.v.burlacu@gmail.com	DA

MIHAI LUCIAN 2001-1209	LINKLATERS MICULIȚI ȘI ASOCIATII S.C.P.A. București, Str. Nicolae Iorga, nr. 8, sector 1 Tel : 021/3071500, Fax : 021/3071555 e-mail: lucian.mihai@linklaters.com, lucian.mihai@drept.unibuc.ro	DA
MIHUT IONEL OVIDIU 2004 - 1365	BOSTINA SI ASOCIATII – INDUSTRIAL PROPERTY SRL Bucuresti, sector 1, str. Aleea Alexandru , nr20A, camera 2, Tel/ fax: 021/3194466, Mobil: 0722294830, ovidiu.mihut@bostinalawyers.eu	DA
MILCEV GABRIELA 2003- 1230	ALLEGRA CONSULTING SRL București, Aleea Huedin nr.1, bl.5, sc.1, ap.5, sector4, GSM: 0722249961, Tel/Fax: 021/3231384 e-mail: gabriela.milcev@allegra.ro; www.allegra.ro	DA
MINCA DENIS ANTOANETA 2006- 1519	HAHUI, MINCA SI ASOCIATII SRL Bucuresti, str. Ghiociei nr.12, sector 2, tel: 021.3189619, fax: 021.3109189, e-mail: dns_minca@yahoo.com	DA
MÎNDRU MIHAELA 2003-1257	CABINET INDIVIDUAL MÎNDRU MIHAELA București, Str. Grigore Alexandrescu nr.1, bl.D7, ap.4, sector1, Fax: 021/2230342 GSM: 0722601120 e-mail: florea@gide.com	DA
MOHONEA CRISTIAN 1997-62	PATENTMARK S.R.L. București, Str. Dr. N. Turnescu nr. 2, sector 5, Tel/fax 021/3121669, , Fax: 021/2233963, e-mail: stema@pcnet.ro	DA
MOHONEA LILIANA 1997-61	PATENTMARK S.R.L. București, Str. Dr. N. Turnescu nr. 2, sector 5, Tel/fax 021/3121669, Fax: 021/2233963, e-mail: stema@pcnet.ro	DA
MUȘATESCU ANDRA OANA 2000-1181	ANDRA MUSATESCU CABINET DE PROPRIETATE INDUSTRIALA București, Str. Drumul Taberei nr. 71, Bl. TD 42, sc. 1, et. 4, ap. 28, sector 6 GSM : 0722 879810 ; e-mail : amusatescu@dnt.ro	DA
NĂSTASE CRISTIAN 2000-1184	SD PETOSEVIC ROMANIA SRL București, Calea Victoriei nr.100, sc.1, ap.20, biroul 1, Tel: 021/3057996, Fax: 021/3145481, cnastase@petosevic.com	DA
NEACSU CARMEN AUGUSTINA 2000- 1186	CABINET INDIVIDUAL NEACSU CARMEN AUGUSTINA Baia Mare, str. Rozelor, nr.12/3, tel: 0727318168, e-mail: carmen@bic.cdimm.org	DA

NEAGU CATALIN 2005 - 1458	CABINET INDIVIDUAL PROPRIETATE INDUSTRIALA CATALIN NEAGU Iasi, str. Tutea Petre nr.5, bl.909, tr.1, ap.11, Cod postal: 700730, Tel: 0232/276000, Fax: 0232/405425, 0232/211843, Mobil: 0744514264, e-mail: catalin.neagu@proprietateindustriala.ro	DA
NEGOMIREANU LIVIA 1999-1140	CABINET INDIVIDUAL NEGOMIREANU LIVIA Bucuresti, Sos. Nicolae Titulescu nr.94, bl.14A, ap.127,sect.1, Tel: 0314214598, GSM: 0722444719, cabinetnegomireanu@airbites.ro	DA
NICOLAESCU DANIELLA- OLGA 1992-1006	ROMINVENT S.A. București, Str. Ermil Pangratti nr. 35, et.1, sect.1 Tel: 021/2312515, Fax: 021/2312550 e-mail: office@rominvent.ro	DA
NICOLAE IOAN 1993-22	CABINET INDIVIDUAL "INDEPENDENT PROPRIETAR" București, sector 5, Str. Fabrica de chibrituri nr. 42 Tel/ Fax: 021/3352938, GSM: 0728.865.008	DA
NIȚĂ FLORINA 1996-1083	OLTCHIM SA Râmnicu Vâlcea, Str. Uzinei nr. 1, 240050, jud. Vâlcea Tel: 0250/701200/3225, Fax: 0250/735030 e-mail: oltchim@oltchim.ro	NU
NIȚU ION 2000-1204	CABINET INDIVIDUAL – NITU ION Constanta, str. Dezrobirii nr.110, bl. IS8, sc.A, ap.1, Tel: 0241/512608, mobil: 0723317298	DA
OLTEANU CAMELIA 2000 - 1189	ROMINVENT S.A. București, Str. Ermil Pangratti nr. 35,et.1, sector1, Tel: 021/2312515, 2312541, Fax: 021/2312550, 2312454, e-mail: office@rominvent.ro	DA
OPREA MARILENA 2003-1277	CABINET MARILENA OPREA Bucuresti, sector 6, str. Mărgelilor nr.6, bl. 304, sc.4, ap.45, tel: 0722259260, moprea@cimo.ro, marilena.oprea@cimo.ro	DA
OPREA PATRICIA DIANA 2005-1412	DICONSULT – Cabinet consiliere in domeniul proprietatii industriale Cluj Napoca, str. Mircea cel Batran, nr.2, ap.12, Tel: 0264/565885, mobil: 0724323761, patricia.ciceo@terapia.ro	DA
OPROIU MARGARETA 1992-8	CABINET M. OPROIU-CONSILIERE ÎN PROPRIETATE INTELECTUALĂ București, Str. Popa Savu, nr. 42, parter, sector 1, Tel : 021/2602834, 021/2602833, Fax : 021/2602836, 021/2602835, P.O.Box 2-229, e-mail : office@oproiu.ro	DA

OSIESCU TRAIAN 1999-1138	OSTER – SOCIETATE CIVILA PROFESIONALA DE PROPRIETATE INDUSTRIALA Bucuresti, Str. Batiste nr.35, ap. 23, sector 2, cod 020935, Tel/Fax: 021/3147249 , GSM: 0723.177.236, traianosiescu@xnet.ro	DA
PALCO SORINA-IUSTINA 1999-1150	AEROSTAR S.A. Str. Condorilor, nr. 9, Bacău Tel : 0234/175 070, Fax : 0234/ 172 023, e-mail : aerostar@aerostar.ro	NU
PANTILIMON MIHAI 2004 - 1337	BRANDYNAMICS AGENTIE DE PROPRIETATE INDUSTRIALA S.R.L. Piatra Neamt, Aleea Caisilor nr.9, bl.13, ap.17 Tel/fax: 0233/232452, 0364/102070, 0747403927, OP3, CP 19 Piatra Neamt, office@brandynamics.ro	DA
PAVEL SORIN EDUARD 2003-1273	SCHOENHERR INTELLECTUAL PROPERTY S.R.L. București, bd. Dacia nr.30, etaj 4, camera – Echipa Sebastian 01, tel: 0213196790, fax: 0213196791, e.pavel@schoenherr.ro	DA
PĂUNEȚ ALEXANDRINA 2003- 1245	GLOBAL CONSULTING S.R.L. Iasi, spl. Bahlui, nr.29, bl. B5, sc.A, ap.7 Tel: 0726737527	DA
PEICIU ADRIANA 2003-1289	CABINET INDIVIDUAL PEICIU ADRIANA Bucuresti, str. Stefan cel Mare nr.230, Bl.46, ap.47, Tel/fax: 021/2360317, 2104132	DA
PETCU COSTIN 97-1115	ROMINVENT S.A. București, Str. Ermil Pangratti nr. 35, et. 1, sect. 1 Tel: 021/2312515, 2312541, Fax: 021/2312550, 2312454, e-mail: cpetcu@rominvent.ro	DA
PETREA DANA MARIA 2003- 1223	CABINET M. OPROIU-CONSILIERE ÎN PROPRIETATE INTELECTUALĂ București, Str. Popa Savu, nr. 42, parter, sector 1, Tel : 021/2602834, 021/2602833, Fax : 021/2602836, 021/2602835, P.O.Box 2-229, e-mail : office@oproiu.ro	DA
PIOARU RALUCA ANDREEA 1999-56	ROMPROSPER SERVIMPEX SRL București, Șos. Mihai Bravu nr. 294, bl.6,sc.B, ap. 63, sector 3, cod 030319, Tel/Fax: 021/3222857, 021/3207419, fax: 326.20.20 Mobil:0744654128;0744536405, 0724880514 e-mail: office@piva.ro; raluca_pioaru@yahoo.com	DA
POP CĂLIN RADU 1996-50	CABINET ENPORA S.R.L. București, str. George Calinescu nr.52A, ap.1, 011694, Tel: 021 2300990; 031 1001634, Fax: 021 2302311; 031 1007927, pop@patents.ro	DA

POP MARIA 2004- 1355	CABINET PROPRIETATE INDUSTRIALĂ MARIA POP București, Intrarea Vasile Paun nr.5, ap.2, sector 5, Tel: 021/ 3159040, Fax: 021/3161888, office@legal-assistance.ro	DA
POP MOTOGNA CLELIA 2004 - 1351	CONSTANTIN GHIȚĂ OFFICE SRL Timișoara, str. Take Ionescu nr. 24-28 sc. B, ap. 2, Tel/Fax: 0256/435976, : clelia@ghitaconstantin.ro	DA
POP VIRGINIA DAISY 1992-2	CABINET ENPORA S.R.L. București, str. George Calinescu nr.52A, ap.1, 011694, Tel: 021 2300990; 031 1001634, Fax: 021 2302311; 031 1007927, pop@patents.ro	DA
POPA CRISTINA 2000-1193	ROMINVENT S.A. București, Str. Ermil Pangratti nr. 35, et. 1, sect. 1 Tel: 021/2312515, 2312541, Fax: 021/2312550, 2312454, e-mail: office@rominvent.ro	DA
POPESCU ANGELA 1997-1103	CABINET PROPRIETATE INDUSTRIALĂ POPESCU ANGELA București, str. Complexului nr.10, bl.40, ap.14, Tel :021/3243756, tel : 0318.04.68.81 GSM : 0723051279, angela_intelect@yahoo.com	DA
POPESCU CODRUTA OCTAVIA 2004 - 1326	ARIANA AGENȚIE DE PROPRIETATE INDUSTRIALĂ SRL Timisoara, Calea Aradului, nr.33, ap.7 Tel: 0722538766, c_popescu2000@yahoo.com	DA
POPESCU LAURENTIU HOREA 2004-1354	V&f IP CONSULTING SRL Bucuresti, Bd Camil Ressu, nr.27, bl.N1, ap.214, Tel: 021/3140200, Fax: 021/3140290, Mobil: 0744487223, popescul@vf.ro	DA
POPESCU LIVIA 2004-1312	CABINET POPESCU LIVIA Bucuresti, bd. Camil Ressu 27, bl.N1, ap.188 Tel: 021/3481010, liviap25@yahoo.com	DA
POPESCU MAGDALENA DANIELA 2005-1466	SOCIATATE CIVILA PROFESIONALA LEGAL2M Bucuresti, bd. Carol I, nr.50, sc.1, ap.9, mobil: 0728839880, fax: 021.3154462, magda.popescu@legal2m.com	DA
POPESCU RADU-ROMEO 2001-1207	CABINET POPESCU RADU ROMEO București, Bd. Corneliu Coposu nr. 3,bl.101,sc.3,et.4, ap.50, sector 3, GSM : 0721753049, e-mail : romeoradu.popescu@rdslink.ro	DA
PUȘCAȘ NICOLAE IOSIF 2005- 1377	CABINET PROPRIETATE INDUSTRIALĂ PUȘCAȘ NICOLAE IOSIF București, str. Secerișului nr.25, sector 4, Tel/Fax : 021/ 332.73.88, Mobil: 0722.878.946	DA

PUȘCAȘU DAN 1994-1056	LOYAL PARTNERS – AGENȚIE DE PROPRIETATE INTELECTUALĂ SRL Galati, Str. Portului nr.23, Parcul De Soft, cam.307, cod 800025, Tel/Fax: 0236/464847, tel/fax: 0236/407032, GSM: 0722 744241, office@loyalpartners.ro www.loyalpartners.ro	DA
RADU DANIELA 2003-1240	CONSINVENT S.R.L. Buzau, b-dul Unirii, bl.35B, ap.2, mobil : 0745452268 E-mail: consinvent@yahoo.com	DA
RASKAI MARIA MAGDALENA 1993-28	RASKAI M M BREVMARC CONSULT S.R.L. Dej, Str. Unirii, nr.3,BL.d8, ap.7, judetul Cluj, 405200, Tel/Fax: 0264/211847, GSM: 0742084050, raskaimm@yahoo.com	DA
RAȚĂ ANDREI VLAD 2005 - 1381	RATZĂ ȘI RATZĂ SRL București, B-dul A.I. Cuza Nr. 52-54, Sect.1 Tel :021/2601348, Fax : 021/2601349 email : office@ratza-ratza.com, avr@ratza-ratza.com	DA
RĂDULESCU MIOARA 1996-47	INVENTA - AGENTIE DE PROPRIETATE INTELECTUALA S.R.L. București, Bdul Corneliu Coposu, nr. 7, bl. 104, sc.2, etaj 1, ap.31, sector 3, Tel : 021/3200285, Tel/Fax : 021/3228325, inventa@mark-patent.ro	DA
RAȚĂ GRIGORE 1992-3	RATZA SI RATZA SRL București, B-dul A.I. Cuza Nr. 52-54, Sect.1 Tel :021/2601348, Fax : 021/2601349 email : office@ratza-ratza.com, gregory@ratza-ratza.com	DA
ROBU MARICICA 1999-1133	SC MITTAL STEEL ROMAN SA Roman, Str.Ștefan cel Mare,nr.15, parter, sc.A, cod 611038, Tel: 0233/701403, 0233/701223, Fax: 0233/748405, 0233/748465 maricica.robust@mittalsteel.com	NU
ROMAN IOAN 1999-1152	IAR S.A. GHIMBAV Brașov, Str. Aeroportului nr. 1, Tel: 0268/475269/1076, Fax: 0268/475287, Mobil :0745145535, e-mail: ioanry@yahoo.com	NU
ROȘ VIOREL 2006-1485	CABINET INDIVIDUAL ROȘ VIOREL Bucuresti, bd.Unirii nr.66, bl.K3, ap.7, Mobil: 0722560675, fax: 3208044, e-mail: viorelros@asdpi.ro	DA
RUTA FULGER LAURENTIU 2005 - 1470	CABINET DE PROPRIETATE INDUSTRIALA RUTA FULGER LAURENTIU Cluj Napoca, bd. 21 decembrie, nr,40, ap.4, Mobil: 0747892450, ruta_laurentiu@yoahoo.com	DA

SAVU MARIANA 2004-1342	CABINET DE PROPRIETATE INDUSTRIALA SAVU MARIANA Bucuresti, str. Paul Greceanu nr.9, bl.20A, ap.26, Tel/ Fax: 021.2120651, mobil: 0722783660, liliiana.savu@credidam.ro	DA
SECĂREANU DOINA MARIA 2003-1286	INVENTA - AGENTIE DE PROPRIETATE INTELECTUALA S.R.L. București, Bdul Corneliu Coposu, nr. 7, bl. 104, sc.2, etaj 1, ap.31, sector 3, Tel : 021/3200285, Tel/Fax : 021/3228325, e-mail : inventa@mark-patent.ro	DA
SOARE LILIANA 1999-060	INVENTA - AGENTIE DE PROPRIETATE INTELECTUALA S.R.L. București, Bdul Corneliu Coposu, nr. 7, bl. 104, sc. 2, etaj 1, ap. 31, sector 3, Tel: 021/3200285, Fax: 021/3228325, inventa@mark-patent.ro	DA
SPRINCEANU NICOLAE 1996-1097	“SPRINCEANU NICOLAE” AGENȚIE DE CONSULTANȚĂ ÎN PROPRIETATE INTELECTUALĂ ȘI TRANSFER DE TEHNOLOGIE Drobeta Turnu Severin Str. Gheorghe Ionescu Sisești nr. 96, bl.E2, sc.1, ap.8, Tel/Fax: 0352801490; GSM:0721 796318 e-mail: NicolaeSprinceanu@yahoo.com	DA
STANCIU ADELINA 1994-14	HARCOV A.P.I. SRL Sfântu Gheorghe, Jud Covasna Str. Nicolae Iorga nr. 61 bl. 10 E sc. B. ap.9 Tel. 0267/ 352 267, Mobil:0744435291, stanciu@planet.ro, propind@mail.asimcov.ro	DA
STANCIU ION 1994-1058	S.N.P. PETROM S.A.-SUCURSALA I.C.P.T. CAMPINA Jud. Prahova, Cămpina 105600, B-dul Culturii nr. 29, Tel:0244/549944, Fax: 0244/549682, ion.stanciu@petrom.com	NU
STĂNCESCU ALIN CRISTIAN 2003-1278	LEGAL BRAND S.R.L. București, Str. Nicolae Licăreț nr.1, bl.33, sc.C, ap.107, Tel: 0722607380, legal.brand@easynet.ro	DA
STĂNCESCU ANCA 2000-1194	LEGAL BRAND S.R.L. București, Str. Nicolae Licăreț nr.1, bl.33, sc.C, ap.107, Tel: 0722674635, legal.brand@easynet.ro	DA
STIOPU NORICA 2003-1280	MOBILENIA SRL București, Șos. Pantelimon nr.161, sector 2, Tel : 021/2506270 Fax : 021/2507456 e-mail : norica.stiopu@mobilenia.com	NU

STOIAN IOAN 1992-1008	AGENȚIE DE PROPRIETATE INDUSTRIALĂ ȘI TRANSFER TEHNOLOGIC "STOIAN IOAN" Roman, 611127, B-dul Republicii, bloc 46, sc. C, ap. 35, jud. Neamț, Tel/Fax: 0233/741268, GSM: 0745 643738, istoian@engineer.com	DA
STRECHE GHERGHINA 1997-1116	S.C. PETROM S.A. Bucuresti, Calea Dorobantilor nr. 239, Sector 1. Telefon: 40 60092; Mob. 0723 55 20 26; Fax: 4060433 e-mail: gherghina.streche@petrom.com	NU
STURZA IOANA 1999-59	CABINET M. OPROIU-CONSILIERE ÎN PROPRIETATE INTELLECTUALĂ București, Str. Popa Savu, nr. 42, parter, sector 1, Tel : 021/ 2602833, 021/2602834, Fax : 021/2602836, 021/2602835, P.O.Box2-229, office@oproiu.ro	DA
STURZA OANA ALINA 2003-1224	CABINET INDIVIDUAL OANA ALINA STURZA Bucuresti, Intr. Teiul Doamnei, nr.1, bl.19A, ap.39 Mobil: 0741136409, e-mail: alinasturza@gmail.com	DA
SULIMAN MARIA- GABRIELA 1999-1147	AGENȚIA NATIONALĂ A MEDICAMENTULUI București, Str. Av. Sănătescu nr. 48 Tel.: 021/2241710/369, Fax: 021/2243497 e-mail: mariasuliman @anm.ro	NU
SZENTE SÁNDOR 1999-48	SZENTE SÁNDOR Odorheiu Secuiesc, str. Victoriei, nr. 41, bl. U6, et.1, ap. 4, județ Harghita, cod poștal 535600, Tel. /fax 0266/219143, e-mail: prooffice@szente.ro	DA
ȘANTA VALENTINA 2003-1227	CABINET INDIVIDUAL VALENTINA ȘANTA Tg.Mures, str. Koos Ferencz nr.21, bl.21, ap.44, Mobil: 0740028967, 0728151499 vsanta@gedeon-richter.ro	DA
ȘOVA DAN-EUGEN 1993-1013	PIDES-CABINET DE PROPRIETATE INDUSTRIALĂ București, Str. Valea Buzăului, nr. 10, bl. G30, ap. 36, sector 3, Tel: 021/3455351 GSM: 0723708632 e-mail: pides2004@yahoo.com	DA
ȘOVAR IOAN 1995-32	CABINET DE PROPRIETATE INDUSTRIALĂ S.I. SRL Timișoara, Str. Moise Doboșan nr.110, cod 300600 Tel.0256/475105;GSM: 0722 984909, e-mail: ioan_sovar@yahoo.fr	DA
TAVASZI ZOLTAN 2005-1471	CABINET PROPRIETATE INDUSTRIALA TAVASZI ZOLTAN Bucuresti, Calea Mosilor nr.135, et.7, ap.14, tel: 021.3155969, fax: 021.3155969, tavaszi.zoltan@gmail.com	DA

TĂRĂBÎC LUCIAN 2000-1195	LUTARIS INTELPROT S.R.L. Timisoara, 300426, str. Ana Ipatescu nr.45, Tel/Fax: 0256/489301, Mobil: 0742143718, 0723319154, e-mail: qualitarium@qualitarium.ro	DA
TĂTARU DOINA 1995-19	PERSOANĂ FIZICĂ Piatra Neamț, Str. Apele Minerale nr. 4, Tel: 0233/223602, e-mail: doina_tataru@msn.com	DA
TEODORESCU MIHAELA 1995-30	ROMINVENT S.A. București, Str. Ermil Pangratti nr. 35, et.1, sect.1 Tel: 021/2312515, Fax: 021/2312550 e-mail: office@rominvent.ro	DA
TEODORU EMANUEL 2004-1322	TEODORU & ASSOCIATES INTELLECTUAL PROPERTY AGENCY Bucuresti, bd. Marasesti nr.2B, bl.A, sc.2, parter, ap.4 bis, cod postal 040254, Tel: 323.08.38, Fax: 326.39.55, e-mail: emanuel@teodoru.ro, www.romaniatrademarks.ro	DA
TEODORU VIOLETA 2003-1264	TEODORU & ASSOCIATES INTELLECTUAL PROPERTY AGENCY Bucuresti, bd. Marasesti nr.2B, bl.A, sc.2, parter, ap.4 bis, cod postal 040254, Tel: 323.08.38, Fax: 326.39.55, GSM: 0722549219 e-mail: violeta@teodoru.ro, www.romaniatrademarks.ro	DA
TUDOR DANIELA 1999-1136	TUDOR DANIELA – persoana fizica autorizata Bucuresti, str. Baba Novac nr.11, bl. G17, ap.51, cod postal 031623, Tel./Fax.: 040213240412 Mobil : 0749218326, consultanta@tudordaniela.ro	DA
TURTOI RADUCU 2007- 1545	TURTOI INTELLECTUAL PROPERTY FIRM SRL Bucuresti, Splaiul Independenței nr.3, bl.17, ap.7,sector 5, mobil: 0722390388, tel/fax: 021.3135120, office@turtoi.ro, www.turtoi.ro	DA
ȚOȚU IOAN 2000-1196	N.P.C. S.R.L. Brasov, str. Alexandru cel Bun, nr.13, bl.E28, ap.7, cod 500025, OP 1 – CP 298, GSM: 0744520357, e-mail: totu@unitbv.ro	DA
ȚULUCA DOINA 1996-48	NESTOR NESTOR DICULESCU KINGSTON PETERSEN – CONSILIERE ÎN P.I. S.R.L. București, sector 1, sos. Bucuresti Ploiesti, nr.1A, Bucharest Business Park, corp A, et.1 camerele 9 si 10, tel: 0212011200, fax: 0212011210, e-mail : doina.tuluca@nnkp.ro	DA

ȚURCANU CONSTANTIN 1992-10	INVENTA - AGENTIE DE PROPRIETATE INTELECTUALA S.R.L. București, Bdul Corneliu Coposu, nr. 7, bl. 104, sc.2, etaj 1, ap.31, sector 3, Tel : 021/3200285, Tel/Fax : 021/3228325, GSM : 0744 324510, e-mail : inventa@mark-patent.ro	DA
UDREA ELENA RODICA 1994-25	OSTER – SOCIETATE CIVILA PROFESIONALA DE PROPRIETATE INDUSTRIALA Bucuresti, Str. Batiste nr.35, ap. 23, sector 2 Tel/Fax: 021/3147249, 0721254270, traianosiescu@xnet.ro	DA
VASILESCU RALUCA 1995-37	CABINET M. OPROIU-CONSILIERE ÎN PROPRIETATE INTELECTUALĂ București, Str. Popa Savu, nr. 42, parter, sector 1, Tel : 021/2602834, 021/2602833, Fax : 021/2602836, 021/2602835, office@oproiu.ro	DA
VĂTAVU LIVIU 2006- 1539	SC ANTIBIOTICE SA Iasi, str. Valea Lupului nr 1, cod 707410, tel: 0742532882. 0727024582, fax: 0232.211020, e-mail: liviu.vatavu@antibiotice.ro, trademarks@antibiotice.ro	NU
VELCEA MARIAN 1994-26	INVEL – AGENȚIE DE PROPRIETATE INDUSTRIALĂ București, str. Ion Ghica nr.3, ap.20, Fax: 0311.027.616, GSM: 0723205048, 0788885352, velcea@invel.ro	DA
VELICA ION GABRIEL 2004 - 1370	CABINET VELICA – Agenție de proprietate industrială Bucuresti, str. Brutus M.I., nr.13, ap.3, cod 050124 Tel/ Fax: 021/3357463, Mobil: 0722645283, www.velica.ro, office@velica.ro	DA
VELICU ANCA 2003- 1275	CABINET ENPORA S.R.L. București, str. George Calinescu nr.52A, ap.1, 011694, Tel: 021 2300990; 031 1001634, Fax: 021 2302311; 031 1007927, pop@patents.ro	DA
VELȚAN LOREDANA 1999-45	INVENTA - AGENTIE DE PROPRIETATE INTELECTUALA S.R.L. București, Bdul Corneliu Coposu, nr. 7, bl. 104, sc.2, etaj 1, ap.31, sector 3, Tel : 021/3200285, Tel/Fax :021/3228325,inventa@mark-patent.ro	DA
VIRGILIUS VASILACHE 2003-1228	EDIPLAST S.R.L. Tg. Mureș, Str. Măgurei nr.25, ap.2, 0744394036 Tel/Fax: 0265/263775,moniadef@artelecom.net	DA

VISALOM MONICA 2004 - 1340	AGENȚIE DE PROPRIETATE INDUSTRIALĂ – APIA SRL București, Str. Romancierilor nr.5, bl.C14, sc.B Ap.41, sector 6; OP 23 CP 11,Tel./Fax: 021/7783100; e-mail: office@mark-apia.ro, Site: www.mark-apia.ro	DA
VIȘOIU LILIAN CĂTĂLIN 2003-1246	CABINET DE PROPRIETATE INDUSTRIALĂ “VIȘOIU LILIAN CĂTĂLIN” București, Str. Alexandru Vlahuta nr.3, bl. M48, sc.A, ap.7, sector 3, Tel/Fax: 021/3207251, GSM: 0744480657,visoiucatalin@yahoo.com,	DA
VLAD CONSTANTIN 2000-1199	VLAD CONSTANTIN Constanța, Bdul. 1 decembrie 1918 nr. 5, bl.F16, ap.34, Tel/Fax: 0241/625643, GSM: 0722 370300, e-mail: vlad@gmb.ro	DA
VOICU ALEXANDRA 1992-5	CABINET VOICU ALEXANDRA București, B-dul Magheru, nr. 9, sc. 2, et.9, ap. 89, sector 1, PO BOX 22-246, Tel/Fax: 021/3153684, agv-office@xnet.ro	DA

LISTA NOILOR CONSILIERI ÎN PROPRIETATE INDUSTRIALĂ, MEMBRI AI CAMEREI
NAȚIONALE A CONSILIERILOR ÎN PROPRIETATE INDUSTRIALĂ DIN ROMÂNIA,
publicati in liste in luna februarie 2009

Nume și Prenume/ Nr. reg. național	Denumirea societății/ Adresa societății	Societate cu obiect activitate p.i.	Domenii
JEFLEA SIMONA FLORENTINA 2008 - 1625	ESAROM ROMANIA SRL Sibiu, soseaua Alba Iulia nr.150, cod 550052, tel: 0268208013, fax: 0268208038, simona.jeflea@esarom.ro	NU	Mărci
PEICIU ADRIANA 2003-1289	CABINET INDIVIDUAL PEICIU ADRIANA Bucuresti, str. Stefan cel Mare nr.230, Bl.46, ap.47, Tel/fax: 021/2360317, 2104132	DA	Mărci DMI

Notă: Listele privind consilierii în proprietate industrială s-au tipărit conform datelor trimise de Camera Națională a Consilierilor în Proprietate Industrială, din România. Pentru relații suplimentare, vă rugăm să vă adresați doamnei ing. Doina Țuluca.

ORDIN nr. 03/15.01.2002

În temeiul art. 6, alin. 3, din HG nr. 573/07.09.1998, și a Deciziei Primului-ministru, nr. 45/13.03.1998, Directorul General al Oficiului de Stat pentru Invenții și Mărci emite următorul:

ORDIN

Articol unic: Lista centrelor regionale, cuprinzând datele utile și instituțiile gazdă, așa cum sunt prezentate în anexă, se publică în Buletinul Oficial de Proprietate Industrială, împreună cu prezentul Ordin.

Director General,

ing. Gábor VARGA

CENTRE REGIONALE PENTRU PROMOVAREA PROPRIETĂȚII INDUSTRIALE ÎN ROMÂNIA, ÎNFIINȚATE ÎN TERITORIU CU SPRIJINUL OFICIULUI DE STAT PENTRU INVENȚII ȘI MĂRCI

Coordonator al Centrelor regionale de Promovare a Proprietății Industriale din partea OSIM:

Florin Popa Coordonator al Centrelor regionale de Promovare a Proprietății Industriale din partea OSIM
Ion Ghica, nr. 5, sector 3, București 030044, România
e-mail: florin.popa@osim.ro
tel: (004) 021 3154363
fax: (004) 021 3123819
mobil: 0723 330 752

BACĂU

- str. Libertății, nr. 1, cod 600052, județul Bacău,
- tel: 004-0234 570010, int.104
- fax: 004-0234 571070
- mobil: 004-0744538409
- e-mail: camerabc@cciabc.ro; strategie@cciabc.ro; crppi@cciabc.ro
- www.cciabc.ro/departamente/crppi.php
- contact: cons. juridic Silviu MUNTEANU

BAIA MARE

- b-dul Independenței, nr. 4B, Baia Mare, cod 430123, județul MARAMUREȘ
- tel/fax: 004-0262 213753
- e-mail: crpppimm@bic.cdimm.org; sorin@bic.cdimm.org; carmen@bic.cdimm.org
- http://crpppimm.cdimm.org/
- contact: ing. Sorin IANCU
ing. Carmen NEACSU - director centru

BIHOR

- str. Roman Ciorogariu, nr. 65, ORADEA, cod 410009, CP 211, județul BIHOR
- tel: 004-0259 417807; 004-0359417991; 004-0359417992
- fax: 004-0259 47 0015
- e-mail: secretariat@ccibh.ro
- contact: Mihaela SECARA

BISTRIȚA-NĂSĂUD

- str. Petre Ispirescu, nr. 15 A, Bistrița, cod 420081, județul BISTRIȚA-NĂSĂUD
- mail address: Oficiul Poștal 1, Căsuța Poștală 18, Bistrița 420081, județul Bistrița-Năsăud
- tel. 004-0263 230640; 004-230400; 004-210038
- fax. 004-0263 230640; 004-0263 210039
- e-mail: office@ccibn.ro sau relatii@ccibn.ro
- www.cciabn.ro
- contact: ing. Daniel Cristian BĂLAN - tel: 004-0788569243

BRĂILA

- str. Pensionatului, nr. 3, C.P. 6-42, Brăila, cod 810245, județul BRĂILA
- tel/fax: 004-0239 613716; 004-0239 613172; 004-0239 614324
- tel: 004-0239 612388
- e-mail: cciabr@brx.ssibr.ro
- contact: ing. Angela SPIRIDON

BRAȘOV

- adresa de vizitare și consultanță: Colina Universității, corp I
- mail address: Brașov, cod 500500, județul BRAȘOV, O.P.1, C.P. 298
- tel: 004-0268 412921/196
- fax: 004-0268 472241
- e-mail: totu@unitbv.ro
- www.ctib.ro
- director centru: ing. Ioan Țoțu
- contact: cons. juridic Simona HRIȚCU

CONSTANȚA

- b-dul Alexandru Lăpușeanu, nr.185 A, județul CONSTANȚA
- tel: 004-0241-618475; 004-0241 613907; 004-0241 619854;
- fax: 004-0241-619454
- e-mail: barothi@ccina.ro
- www.ccina.ro
- contact: ing. Adriana BAROTHI

COVASNA

- Sediul ASIMCOV, str. Martinovics, nr. 2, Sfântu Gheorghe, cod 520009, județul COVASNA, O.P.1, C.P. 167
- tel/fax: 004-0267 318152
- e-mail: stanciu@planet.ro
- contact: ing. Adelina STANCIU - telefon: 004-0744435291

CRAIOVA

- str. Libertății, nr. 19, corp Administrativ Universitate, camera 208-209, Craiova, cod 200583, județul DOLJ
- mail address: CP. 609, Oficiul Poștal 6 (OP 6), Craiova
- tel/fax: 004-0251 534880
- e-mail: inventii@administrativ.ucv.ro, ghmanolea@em.ucv.ro sau gmanolea@gmail.com
- www.central.ucv.ro/newwebpg/ciitt/CRPPI.htm sau http://em.ucv.ro/cercetare/ciitt
- contact: prof. dr. ing. Gheorghe MANOLEA - tel: 004-0744771432

GALAȚI

- str. Mihai Bravu, nr. 46, Galați, cod 800208, sediul Camerei de Comerț, județul GALAȚI
- tel: 004-0236 460312; 004-0236 473580;
- fax: 004-0236 460650
- e-mail: ccia@cciagl.ro; camcomin@cciagl.ro
- www.cciagl.ro
- responsabil centru: dr. ing. Dumitru GHECENCO, tel: 004- 0236407049
- fax: 0236306181
- e-mail: fdpdpgl@yahoo.com

IAȘI

- Campus Universitar Tudor Vladimirescu, sediul Institutului Național de Inventică, bl. T24, et. 1, C.P. 2002, O.P. 10, cod 700305, județul IAȘI
- tel/fax 0232-214763
- e-mail: inventica@inventica.org.ro
- www.inventica.org.ro/crpppi/index.html
- contact: prof. univ. dr. ing. Boris PLAHTEANU

SUCEAVA

- str. Universității, nr. 15-17, Suceava, cod 720229, județul SUCEAVA
- tel. 004-0230 521506; 004-0230520099
- fax: 004-0230 520099; 004-0230521506
- e-mail: ccisv@ccisv.ro; ovidon@ccisv.ro; sebastian@ccisv.ro
- contact: ing. Sebastian PĂDURARU - tel: 004-0741221494

TÂRGU-MUREȘ

- Centrul Regional de Promovare a Protecției Proprietății Industriale, str. Henri COANDĂ, nr. 1, Târgu-Mureș, cod 540048, județul MUREȘ
- tel: 004-0365806829; 004-0265269522
- fax: 004-0265269522
- e-mail: crpppi@rdslink.ro; office@patlib-mures.ro
- www.patlib-mures.ro
- coordonator: dl. Adrian PLESA - Director General
- persoane care lucrează în interiorul centrului: Adrian PLESA, Mircea POP, Marius PLESA, Stefan POP, Dan PREDESCU
- din partea instituției gazdă: Octavian PLESA
- contact: ing. Adrian PLESA
chim. Mircea POP

TIMIȘ

- Sediul lucrativ - str. Piața Victoriei, nr. 3, parter, sediu al CCIA Timiș, Timișoara, cod 300030, județul TIMIȘ
- tel: 004-0256 497136
- fax. 004-0256 219173
- e-mail: Aurelia.Chira@cciat.ro; ru@cciat.ro
- www.cciat.ro
- contact: ing. Aurelia CHIRA, consilier; tel. mobil: 004-0745 422896

Colegiul de redacție

Alice Mihaela Postăvaru - *Șef Serviciu Desene și Modele*

Cristina-Maria Bararu - *Șef Serviciu Editură - Tipografie*

Mihaela Târcolea - *Consilier editorial*

Emanuela Ungurașu - *Referent, Serviciul Desene și Modele*

Aurelia Mihalcea - *Referent, Serviciul Desene și Modele*

Adriana Negoită - *Redactor responsabil BOPI - Secțiunea DM*

Claudiu-Ștefan Murariu - *Tehnoredactor*



Editare și tehnoredactare computerizată: **Editura OSIM®**

Coperta: *Cristina-Maria Bararu*

Tiparul executat sub comanda nr. 27/2009, la

Tipografia OFICIULUI DE STAT PENTRU INVENȚII ȘI MĂRCI, BUCUREȘTI