



OFICIUL DE STAT
PENTRU
INVENȚII ȘI MĂRCI

BULETIN OFICIAL DE PROPRIETATE INDUSTRIALĂ

*Secțiunea
Desene
și
Modele
(Design)*

Nr. 4/2026



OFICIUL DE STAT PENTRU INVENȚII ȘI MĂRCI

**BULETINUL OFICIAL
DE
PROPRIETATE INDUSTRIALĂ**

***SECȚIUNEA
DESENE ȘI MODELE
(DESIGN)***

Nr. 4/2026

*Toate drepturile sunt rezervate O.S.I.M.
Această publicație nu va putea fi reprodusă în tot sau în parte,
în niciun mod, fără autorizație prealabilă.*



© 2028 - Editura O.S.I.M

CUPRINS

Prezentare BOPI	5
Codurile INID - standardul OMPI ST.80	7
Clasificarea de la Locarno	8
Cereri de înregistrare a desenelor și modelelor, depuse la OSIM, publicate pe Internet	9
Lista cererilor de înregistrare a desenelor și modelelor publicate, aranjate	
• în ordinea crescătoare a numerelor de depozit.....	35
• în ordinea alfabetică a solicitanților.....	36
Lista desenelor și modelelor înregistrate în Registrul desenelor și modelelor, conform hotărârii Comisiei de examinare desene și modele	
• desene și modele depuse pe cale națională.....	41
• desene și modele depuse pe cale internațională.....	43
Lista cererilor de înregistrare desene și modele la care s-a renunțat total sau parțial	45
Lista cererilor de desene și modele respinse conform hotărârii comisiei de examinare desene și modele	49
Lista certificatelor de înregistrare desene și modele reînnoite și perioada de valabilitate a acestora	53
Lista titularilor decăzuți din drepturi	59
Modificări în situația juridică a cererilor/certificatelor de desene și modele	65
Diverse	
• Lista agențiilor specializate și a consilierilor în proprietate industrială, mandatarilor autorizați în proprietate industrială	73
• Centre regionale pentru promovarea proprietății industriale în România	127

CERERI DE ÎNREGISTRARE A DESENELOR ȘI MODELELOR DEPUSE

(conform Legii nr. 129/29.12.1992 privind protecția
Desenelor și Modelelor)

În cuprins, sunt publicate cererile pentru care s-a cerut protecția în România, inclusiv cele depuse conform Aranjamentului de la Haga, pentru care România a fost desemnată ca stat pentru acordarea protecției și care au fost publicate în Buletinul Internațional de Desene și Modele.

Publicarea cererilor internaționale în Buletinul Oficial de Proprietate Industrială se face gratuit, cuprinzând doar datele bibliografice, și nu produce efecte juridice, scopul fiind informarea persoanelor interesate.

*

*

*

The applications requesting protection of designs in România are published, the ones under the Hague Agreement for which România has been designated included which applications have been published in the International Bulletin of Designs.

Publication of international applications in the Official Bulletin of Industrial Property is free of charge and only comprises the bibliographic data and produces no legal effects, its aim being that of informing the interested persons.

BULETINUL OFICIAL DE PROPRIETATE INDUSTRIALĂ (BOPI)
secțiunea Desene și Modele (Design)

Este o publicație lunară care conține norme și standarde în domeniu, toate datele cererilor de înregistrare a desenelor și modelelor, depuse la OSIM, listele certificatelor înregistrate, modificările survenite în statutul juridic, listele consilierilor de proprietate industrială din România și alte informații utile.

Dreptul asupra unui desen sau model este recunoscut prin înregistrarea acestora la OSIM și acordarea unui certificat de înregistrare, în condițiile Legii nr. 129/1992 privind protecția desenelor și modelelor, republicată în 2014.

În cuprins, sunt publicate cererile pentru care s-a cerut protecția în România, inclusiv cele depuse conform Aranjamentului de la Haga, pentru care România a fost desemnată ca stat pentru acordarea protecției și care au fost publicate în Buletinul Internațional de Desene și Modele.

Publicarea cererilor internaționale în Buletinul Oficial de Proprietate Industrială se face gratuit, cuprinzând doar datele bibliografice și nu produce efecte juridice, scopul fiind informarea persoanelor interesate.

Pentru standardul **OMPI ST.3**, versiunea actualizată - standard privind codurile din două litere pentru reprezentarea statelor, a altor entități și a organizațiilor interguvernamentale - puteți accesa link-ul: https://www.wipo.int/standards/en/part_03_standards.html

În Buletinul Oficial de Proprietate Industrială sunt publicate toate cererile de înregistrare a desenelor și modelelor depuse la Oficiul de Stat pentru Invenții și Mărci - Serviciul Desene și Modele, pentru care s-au constituit depozite reglementare în luna aprilie 2026 (cu excepția cererilor pentru care nu s-au achitat taxele legale sau sunt incomplete).

Având în vedere art. 34 din Legea nr. 129/1992 privind desenele și modelele, modificată și completată prin Legea 280/2007, pentru aceste cereri publicate, persoana fizică sau persoana juridică îndreptățită la eliberarea certificatului beneficiază, provizoriu, de aceleași drepturi conferite titularului, în conformitate cu prevederile art. 30, până la eliberarea certificatului de înregistrare, cu excepția cazurilor în care cererea de înregistrare a fost respinsă sau retrasă.

Depozitele internaționale înregistrate conform Aranjamentului de la Haga, la care România a fost desemnată, sunt publicate în Buletinele de Desene și Modele Internaționale nr. 13/2026, 14/2026 și 15/2026.

Consultarea Buletinului de Desene și Modele Internaționale se poate face direct pe website-ul OMPI, la adresa <https://hague.wipo.int/#/bulletin/browse-by-bulletin?locale=en>.

Publicarea datelor bibliografice a depozitelor se va face în ordinea crescătoare a claselor și subclaselor, conform Clasificării Internaționale pentru desene și modele (ediția a 15-a), conform Aranjamentului de la Locarno.

Dacă mai multe depozite au aceeași clasă și aceeași subclasă, publicarea datelor bibliografice se va face în ordinea numărului de înregistrare.

În conformitate cu **art. 21 din Legea nr. 129/1992 privind desenele și modelele, modificată și completată prin Legea nr. 280/2007, orice persoană interesată poate face opoziții** privind înregistrarea desenului sau modelului **în termen de 2 luni de la data publicării acestuia.**

□

În conformitate cu recomandarea OMPI - ST.80, OSIM utilizează coduri INID din două cifre pentru a desemna datele bibliografice referitoare la desene și modele industriale, de exemplu, așa cum figurează pe prima pagină a unui document de desen sau model industrial, pe un certificat de desen sau model industrial și într-o înregistrare într-un buletin oficial.

<u>Codul INID</u>	<u>Datele bibliografice</u>
(21)	Numărul depozitului național
(22)	Data depozitului național
(28)	Numărul de desene/modele
(30)	Prioritate invocată
(31)	Numărul
(32)	Data
(33)	Țara
(43)	Data publicării
(51)	LOC (15) CI
(54)	Denumirea desenului/modelului
(57)	Descrierea desenului/modelului
(71)	Numele și adresa solicitantului
(72)	Numele autorului
(74)	Numele și adresa mandatarului
(80)	Numărul de depozit internațional, conform Aranjamentului de la Haga: Data înregistrării internaționale Data publicării internaționale

INID este un acronim pentru "Internationally agreed Numbers for the Identification of Data" (numere convenite la nivel internațional pentru identificarea datelor).

Clasificarea de la Locarno

Clasificarea de la Locarno este sistemul internațional de clasificare a desenelor și modelelor industriale care este administrat de Organizația Mondială a Proprietății Intelectuale (OMPI).

Cererile de înregistrare a desenelor și modelelor depuse la OSIM, pentru care s-au constituit depozite reglementare, se publică în ordinea claselor, în conformitate cu Acordul de la Locarno, încheiat în 1968 și modificat în 1979, la care România a aderat la 30 iunie 1998.

CLASA 01 - Produse alimentare

CLASA 02 - Articole de îmbrăcăminte și mercurie

CLASA 03 - Articole de voiaj, etuiuri, umbrele și obiecte personale necuprinse în alte clase

CLASA 04 - Perii

CLASA 05 - Articole textile neconfectionate, materiale sintetice și naturale sub formă de foaie

CLASA 06 - Mobilier

CLASA 07 - Articole de menaj necuprinse în alte clase

CLASA 08 - Unelte și articole de fierărie

CLASA 09 - Ambalaje și recipiente pentru transportul sau manipularea mărfurilor

CLASA 10 - Ceasuri și alte instrumente de măsură, control sau semnalizare

CLASA 11 - Obiecte ornamentale

CLASA 12 - Mijloace de transport și de ridicat

CLASA 13 - Aparată de producere, distribuție sau transformare a energiei electrice

CLASA 14 - Echipamente de înregistrare, de telecomunicații și de prelucrare a datelor

CLASA 15 - Mașini necuprinse în alte clase

CLASA 16 - Articole fotografice, cinematografice și optice

CLASA 17 - Instrumente muzicale

CLASA 18 - Mașini de tipărit și mașini de birou

CLASA 19 - Papetărie, articole de birou, materiale pentru activități artistice și didactice

CLASA 20 - Echipamente pentru vânzare și publicitate, semne indicatoare.

CLASA 21 - Jocuri, jucării, corturi și articole de sport

CLASA 22 - Arme, articole pirotehnice, articole pentru vânătoare, pescuit și combaterea dăunătorilor

CLASA 23 - Instalații de distribuție a fluidelor, instalații sanitare, de încălzire, de ventilație și condiționare a aerului, combustibili solizi

CLASA 24 - Echipament medical și de laborator

CLASA 25 - Construcții și elemente de construcție

CLASA 26 - Dispozitive de iluminat

CLASA 27 - Tutun și articole pentru fumători

CLASA 28 - Produse farmaceutice și cosmetice, articole de toaletă și echipamente de toaletă

CLASA 29 - Dispozitive și echipamente de combatere a incendiilor, de prevenire a accidentelor sau de salvare

CLASA 30 - Articole pentru îngrijirea sau întreținerea animalelor

CLASA 31 - Mașini și aparate pentru prepararea hranei sau a băuturilor, necuprinse în alte clase

CLASA 32 - Simboluri grafice și logo-uri, motive decorative pentru suprafețe, ornamentații, amenajări interioare și exterioare

**CERERI DE ÎNREGISTRARE A
DESENELOR ȘI MODELELOR
DEPUSE LA OSIM,
PUBLICATE PE INTERNET**

CLASA 06 - MOBILIER

(21) f 2026 0083; (22) 26.04.2026; (43) 30.04.2026; (71) **CRILELMAR SRL**, STR. CIOCÂRLAU NR. 36, TÂRGU JIU, 210103, GORJ, ROMÂNIA; (72) ; (54) **TABURET**; (28) 1; (51) 06-01;



(21) f 2026 0083-1.1

(21) f 2026 0084; (22) 26.04.2026; (43) 30.04.2026; (71) **CRILELMAR SRL**, STR. CIOCÂRLAU NR. 36, TÂRGU JIU, 210103, GORJ, ROMÂNIA; (72) ; (54) **SCAUN**; (28) 1; (51) 06-01;



(21) f 2026 0084-1.1

(21) f 2026 0085; (22) 26.04.2026; (43) 30.04.2026; (71) **CRILELMAR SRL**, STR. CIOCÂRLAU NR. 36, TÂRGU JIU, 210103, GORJ, ROMÂNIA; (72) ; (54) **SCAUN**; (28) 1; (51) 06-01;



(21) f 2026 0085-1.1

(21) f **2026 0086**; (22) 26.04.2026; (43) 30.04.2026; (71) **CRILELMAR SRL**, STR. CIOCÂRLAU NR. 36, TÂRGU JIU, 210103, GORJ, ROMÂNIA; (72); (54) **SCAUN**; (28) 1; (51) 06-01;



(21) f 2026 0086-1.1

**CLASA 07 - ARTICOLE DE MENAJ,
NECUPRINSE ÎN ALTE CLASE**

(21) f **2026 0069**; (22) 30.03.2026; (43) 24.04.2026; (71) **PIRIFAN DISTRIBUTION SRL**, STR. ALEXANDRU IOAN CUZA NR 32, TUNARI, 077180, ILFOV, ROMÂNIA; (72); (54) **BORCAN**; (28) 1; (51) 07-04;



(21) f 2026 0069-1.1

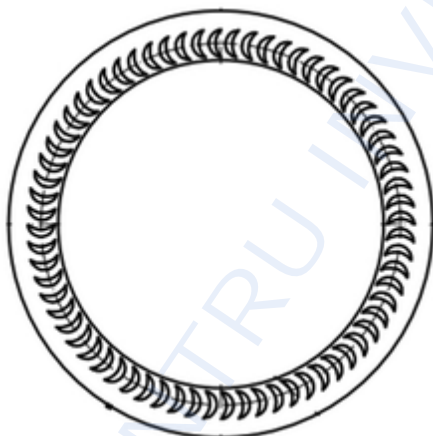

(21) f 2026 0069-1.2

**CLASA 09 - AMBALAJE ȘI RECIPIENTE
PENTRU TRANSPORTUL SAU PĂSTRAREA
MĂRFURILOR**

(21) f 2026 0028; (22) 25.02.2026; (43) 01.04.2026; (71) GHEORGHE OPREA, B-DUL. PAUL TEODORESCU NR. 9, BL. A, SC. B, APT 17, SECTOR 6, BUCUREȘTI, 061344, ROMÂNIA; (72) ; (54) **CUTIE PIRĂMIDALĂ SERVIRE ȘI PREZENTARE PRODUSE ALIMENTARE**; (28) 1; (51) 09-03; (57) **model 1** - Cutie de servire sau prezentare produse alimentare cu formă piramidală și sistem modular interior. În vederea 1.1 este prezentat produsul final asamblat, văzut din exterior, cu capac piramidal închis și sistem integrat de mânăre laterale pentru transport. În vederea 1.2 este ilustrat capacul ridicat, evidențiind interiorul și cele patru cutii pătrate de servire, precum și sistemul de susținere și manipulare. În vederea 1.3 sunt prezentate cele patru cutii pătrate individuale, destinate prezentării și servirii produselor alimentare, care se suprapun și se depozitează în interiorul structurii piramidale după ridicarea capacului.



(21) f 2026 0028-1.1

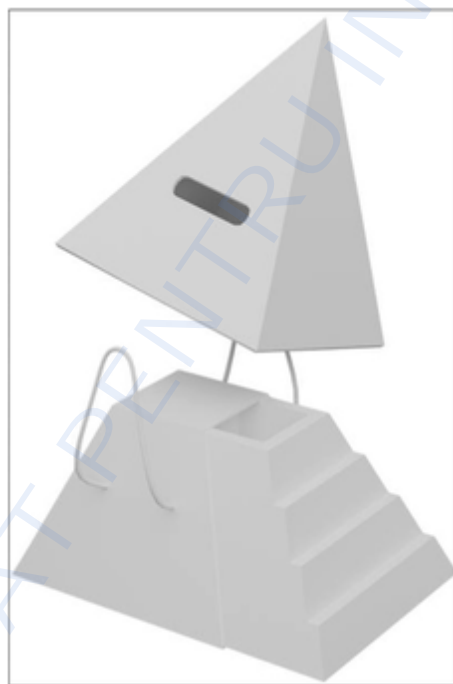

(21) f 2026 0028-1.2

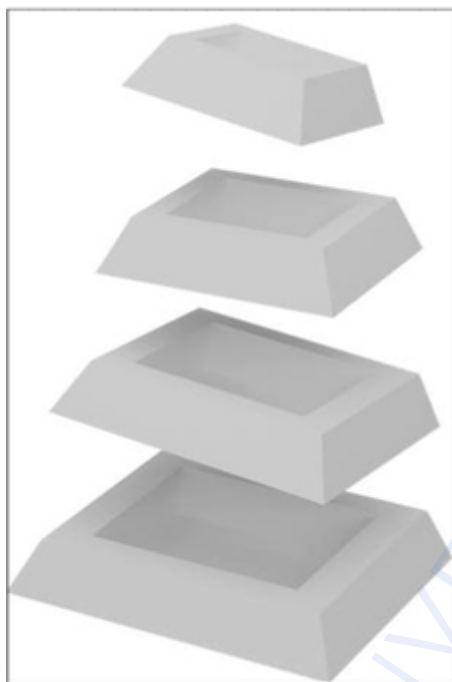

(21) f 2026 0028-1.3

**CLASA 10 - CEASORNICĂRIE ȘI ALTE
INSTRUMENTE DE MĂSURĂ, INSTRUMENTE
DE CONTROL ȘI DE SEMNALIZARE**

(21) f 2026 0073; (22) 31.03.2025; (43) 06.04.2026; (71) **HEMRO INTERNATIONAL AG**, THURGAUERSTRASSE 80, ZURICH, 8050, ELVEȚIA; (72) MILAN ROHRER, IM GSTEIN 110, EMBRACH, 8424, ELVEȚIA; (54) **CÂNTAR ELECTRONIC PENTRU CAFEA**; (28) 1; (51) 10-04; (80) DM/246 772 / 31.03.2025 / 03.04.2026;

CLASA 11 - OBIECTE ORNAMENTALE

(21) f 2026 0041; (22) 24.03.2026; (43) 28.04.2026; (71) **ANASTASIA HANGIU**, B-DUL EROILOR NR. 15, SECTOR 5, BUCUREȘTI, 050512, ROMÂNIA; (72) ANASTASIA HANGIU, B-DUL EROILOR NR. 15, SECTOR 5, BUCUREȘTI, 050512, ROMÂNIA; (54) **BIJUTERII**; (28) 7; (51) 11-01;



(21) f 2026 0041-1.1



(21) f 2026 0041-2.1



(21) f 2026 0041-3.1



(21) f 2026 0041-4.1



(21) f 2026 0041-5.1



(21) f 2026 0041-6.1



(21) f 2026 0041-7.1

**CLASA 12 - MIJLOACE DE TRANSPORT ȘI DE
RIDICAT**

(21) f 2026 0044; (22) 24.03.2025; (43) 01.04.2026; (71) **SCANIA CV AKTIEBOLAG**, GRANPARKSVAGEN 10, SODERTALJE, 15187, SUECIA; (72) MATTIAS HALVARSSON, C/O SCANIA CV AB GRANPARKSVAGEN 10, 117KV, SODERTALJE, 15187, SUECIA; GORAN FOHLIN, C/O SCANIA CV AB GRANPARKSVAGEN 10, 117KV, SODERTALJE, 15187, SUECIA; KENT YU, C/O SCANIA CV AB GRANPARKSVAGEN 10, 117KV, SODERTALJE, 15187, SUECIA; ARMSTRONG LIU, C/O SCANIA CV AB GRANPARKSVAGEN 10, 117KV, SODERTALJE, 15187, SUECIA; (54) **PANOU LATERAL PENTRU VEHICULE**; (28) 1; (51) 12-16; (80) DM/247 753 / 24.03.2025 / 27.03.2026; (30) 08-10-2024, 2024-0152, SE;

(21) f 2026 0045; (22) 24.03.2025; (43) 01.04.2026; (71) **SCANIA CV AKTIEBOLAG**, GRANPARKSVAGEN 10, SODERTALJE, 15187, SUECIA; (72) VICTOR BRANDT, C/O SCANIA CV AB GRANPARKSVAGEN 10, 117KV, SODERTALJE, 15187, SUECIA; QUAN WANG, C/O SCANIA CV AB GRANPARKSVAGEN 10, 117KV, SODERTALJE, 15187, SUECIA; (54) **PANOU PENTRU VEHICULE**; (28) 1; (51) 12-16; (80) DM/247 757 / 24.03.2025 / 27.03.2026; (30) 08-10-2024, 2024-0185, SE;

(21) f 2026 0046; (22) 25.03.2025; (43) 01.04.2026; (71) **SCANIA CV AKTIEBOLAG**, GRANPARKSVAGEN 10, SODERTALJE, 15187, SUECIA; (72) ROBSON DOS SANTOS, C/O SCANIA CV AB GRANPARKSVAGEN 10, 117KV, SODERTALJE, SE-15187, SUECIA; ALLEN CHEN, C/O SCANIA CV AB GRANPARKSVAGEN 10, 117KV, SODERTALJE, SE-15187, SUECIA; MAUNABASAVA PANNUR, C/O SCANIA CV AB GRANPARKSVAGEN 10, 117KV, SODERTALJE, SE-15187, SUECIA; KEVIN ZHANG, C/O SCANIA CV AB GRANPARKSVAGEN 10, 117KV, SODERTALJE, SE-15187, SUECIA; (54) **PANOU PENTRU VEHICULE**; (28) 1; (51) 12-16; (80) DM/247 916 / 25.03.2025 / 27.03.2026; (30) 08-10-2024, 2024-0166, SE;

(21) f 2026 0047; (22) 25.03.2025; (43) 01.04.2026; (71) **SCANIA CV AKTIEBOLAG**, GRANPARKSVAGEN 10, SODERTALJE, 15187, SUEZIA; (72) ANN-SOFIE ENGSTROM, C/O SCANIA CV AB GRANPARKSVAGEN 10, 117KV, SODERTALJE, SE-15187, SUEZIA; PETER MATTSSON, C/O SCANIA CV AB GRANPARKSVAGEN 10, 117KV, SODERTALJE, SE-15187, SUEZIA; FAN ZHANG, C/O SCANIA CV AB GRANPARKSVAGEN 10, 117KV, SODERTALJE, SE-15187, SUEZIA; (54) **PĂRȚI COMPONENTE PENTRU VEHICULE**; (28) 4; (51) 12-16; (80) DM/247 917 / 25.03.2025 / 27.03.2026; (30) 08-10-2024, 2024-0182, SE;

(21) f 2026 0048; (22) 25.03.2025; (43) 01.04.2026; (71) **SCANIA CV AKTIEBOLAG**, GRANPARKSVAGEN 10, SODERTALJE, 15187, SUEZIA; (72) HENRIK KARLSSON, C/O SCANIA CV AB GRANPARKSVAGEN 10, 117KV, SODERTALJE, SE-15187, SUEZIA; JUN ZHU, C/O SCANIA CV AB GRANPARKSVAGEN 10, 117KV, SODERTALJE, SE-15187, SUEZIA; (54) **ELERON PENTRU VEHICULE**; (28) 1; (51) 12-16; (80) DM/247 918 / 25.03.2026 / 27.03.2026; (30) 08-10-2024, 2024-0184, SE;

(21) f 2026 0049; (22) 25.03.2025; (43) 01.04.2026; (71) **SCANIA CV AKTIEBOLAG**, GRANPARKSVAGEN 10, SODERTALJE, 15187, SUEZIA; (72) KAPIL VAIDYA, C/O SCANIA CV AB GRANPARKSVAGEN 10, 117KV, SODERTALJE, SE-15187, SUEZIA; JOEY SUN, C/O SCANIA CV AB GRANPARKSVAGEN 10, 117KV, SODERTALJE, SE-15187, SUEZIA; (54) **GRILĂ VENTILARE PENTRU VEHICULE**; (28) 1; (51) 12-16; (80) DM/247 919 / 25.03.2025 / 27.03.2026; (30) 08-10-2024, 2024-0172, SE;

(21) f 2026 0050; (22) 25.03.2025; (43) 01.04.2026; (71) **SCANIA CV AKTIEBOLAG**, GRANPARKSVAGEN 10, SODERTALJE, 15187, SUEZIA; (72) KAPIL VAIDYA, C/O SCANIA CV AB GRANPARKSVAGEN 10, 117KV, SODERTALJE, SE-15187, SUEZIA; JOEY SUN, C/O SCANIA CV AB GRANPARKSVAGEN 10, 117KV, SODERTALJE, SE-15187, SUEZIA; (54) **GRILĂ VENTILARE PENTRU VEHICULE**; (28) 1; (51) 12-16; (80) DM/247 934 / 25.03.2025 / 27.03.2026; (30) 08-10-2024, 2024-0171, SE;

(21) f 2026 0051; (22) 24.03.2025; (43) 01.04.2026; (71) **SCANIA CV AKTIEBOLAG**, GRANPARKSVAGEN 10, SODERTALJE, 15187, SUEZIA; (72) TIM DENG, C/O SCANIA CV AB GRANPARKSVAGEN 10, 117KV, SODERTALJE, 15187, SUEZIA; TEJAS JADHAV, C/O SCANIA CV AB GRANPARKSVAGEN 10, 117KV, SODERTALJE, 15187, SUEZIA; (54) **TREAPTĂ DE URCARE PENTRU VEHICULE**; (28) 1; (51) 12-16; (80) DM/248 664 / 24.03.2025 / 27.03.2026; (30) 08-10-2024, 2024-0154, SE;

(21) f 2026 0052; (22) 24.03.2025; (43) 01.04.2026; (71) **SCANIA CV AKTIEBOLAG**, GRANPARKSVAGEN 10, SODERTALJE, 15187, SUECIA; (72) TIM DENG, C/O SCANIA CV AB GRANPARKSVAGEN 10, 117KV, SODERTALJE, 15187, SUECIA; TEJAS JADHAV, C/O SCANIA CV AB GRANPARKSVAGEN 10, 117KV, SODERTALJE, 15187, SUECIA; (54) **TREAPTA DE URCARE PENTRU VEHICULE**; (28) 1; (51) 12-16; (80) DM/249 405 / 24.03.2025 / 27.03.2026; (30) 08-10-2024, 2024-0155, SE;

(21) f 2026 0053; (22) 24.03.2025; (43) 01.04.2026; (71) **SCANIA CV AKTIEBOLAG**, GRANPARKSVAGEN 10, SODERTALJE, 15187, SUECIA; (72) TIM DENG, C/O SCANIA CV AB GRANPARKSVAGEN 10, 117KV, SODERTALJE, 15187, SUECIA; TEJAS JADHAV, C/O SCANIA CV AB GRANPARKSVAGEN 10, 117KV, SODERTALJE, 15187, SUECIA; (54) **TREAPTA DE URCARE PENTRU VEHICULE**; (28) 1; (51) 12-16; (80) DM/249 406 / 24.03.2025 / 27.03.2026; (30) 08-10-2024, 2024-0156, SE;

(21) f 2026 0054; (22) 24.03.2025; (43) 01.04.2026; (71) **SCANIA CV AKTIEBOLAG**, GRANPARKSVAGEN 10, SODERTALJE, 15187, SUECIA; (72) VICTOR BRANDT, C/O SCANIA CV AB GRANPARKSVAGEN 10, 117KV, SODERTALJE, 15187, SUECIA; QUAN WANG, C/O SCANIA CV AB GRANPARKSVAGEN 10, 117KV, SODERTALJE, 15187, SUECIA; (54) **PIESA COMPONENTA PENTRU VEHICULE**; (28) 1; (51) 12-16; (80) DM/249 469 / 24.03.2025 / 27.03.2026; (30) 08-10-2024, 2024-0153, SE;

(21) f 2026 0055; (22) 25.03.2025; (43) 01.04.2026; (71) **SCANIA CV AKTIEBOLAG**, GRANPARKSVAGEN 10, SODERTALJE, 15187, SUECIA; (72) KAPIL VAIDYA, C/O SCANIA CV AB GRANPARKSVAGEN 10, 117KV, SODERTALJE, SE-15187, SUECIA; JOEY SUN, C/O SCANIA CV AB GRANPARKSVAGEN 10, 117KV, SODERTALJE, SE-15187, SUECIA; (54) **GRILA VENTILARE PENTRU VEHICULE**; (28) 1; (51) 12-16; (80) DM/249 481 / 25.03.2025 / 27.03.2026; (30) 08-10-2024, 2024-0173, SE;

(21) f 2026 0056; (22) 25.03.2025; (43) 01.04.2026; (71) **SCANIA CV AKTIEBOLAG**, GRANPARKSVAGEN 10, SODERTALJE, 15187, SUECIA; (72) ROBSON DOS SANTOS, C/O SCANIA CV AB GRANPARKSVAGEN 10, 117KV, SODERTALJE, SE-15187, SUECIA; ALLEN CHEN, C/O SCANIA CV AB GRANPARKSVAGEN 10, 117KV, SODERTALJE, SE-15187, SUECIA; SWAPNIL SONAR, C/O SCANIA CV AB GRANPARKSVAGEN, SODERTALJE, SUECIA; KEVIN ZHANG, C/O SCANIA CV AB GRANPARKSVAGEN 10, 117KV, SODERTALJE, SE-15187, SUECIA; (54) **PANOU PENTRU VEHICULE**; (28) 1; (51) 12-16; (80) DM/249 482 / 01.04.2026 / 27.03.2026; (30) 08-10-2024, 2024-0167, SE;

(21) f 2026 0057; (22) 25.03.2025; (43) 01.04.2026; (71) **SCANIA CV AKTIEBOLAG**, GRANPARKSVAGEN 10, SODERTALJE, 15187, SUECIA; (72) PATRICK JIANG, C/O SCANIA CV AB GRANPARKSVAGEN 10, SODERTALJE, SUECIA; (54) **ELEMENT COMPONENT PENTRU VEHICULE**; (28) 1; (51) 12-16; (80) DM/249 483 / 01.04.2026 / 27.03.2026; (30) 08-10-2024, 2024-0176, SE;

(21) f 2026 0058; (22) 25.03.2025; (43) 01.04.2026; (71) **SCANIA CV AKTIEBOLAG**, GRANPARKSVAGEN 10, SODERTALJE, 15187, SUECIA; (72) HENRIK KARLSSON, C/O SCANIA CV AB GRANPARKSVAGEN 10, 117KV, SODERTALJE, SE-15187, SUECIA; JUN ZHU, C/O SCANIA CV AB GRANPARKSVAGEN 10, 117KV, SODERTALJE, SE-15187, SUECIA; (54) **DEFLECTOR DE AER PENTRU VEHICULE**; (28) 1; (51) 12-16; (80) DM/249 484 / 01.04.2026 / 27.03.2026; (30) 08-10-2024, 2024-0161, SE;

(21) f 2026 0059; (22) 25.03.2025; (43) 01.04.2026; (71) **SCANIA CV AKTIEBOLAG**, GRANPARKSVAGEN 10, SODERTALJE, 15187, SUECIA; (72) ROBSON DOS SANTOS, C/O SCANIA CV AB GRANPARKSVAGEN 10, 117KV, SODERTALJE, SE-15187, SUECIA; ALLEN CHEN, C/O SCANIA CV AB GRANPARKSVAGEN 10, 117KV, SODERTALJE, SE-15187, SUECIA; OSCAR JONBRINK, C/O SCANIA CV AB GRANPARKSVAGEN 10, 117KV, SODERTALJE, 15187, SUECIA; KEVIN ZHANG, C/O SCANIA CV AB GRANPARKSVAGEN 10, 117KV, SODERTALJE, SE-15187, SUECIA; (54) **ELEMENT COMPONENT PENTRU VEHICULE**; (28) 1; (51) 12-16; (80) DM/249 489 / 01.04.2026 / 27.03.2026; (30) 08-10-2024, 2024-0168, SE;

(21) f 2026 0060; (22) 25.03.2025; (43) 01.04.2026; (71) **SCANIA CV AKTIEBOLAG**, GRANPARKSVAGEN 10, SODERTALJE, 15187, SUECIA; (72) HENRIK KARLSSON, C/O SCANIA CV AB GRANPARKSVAGEN 10, 117KV, SODERTALJE, SE-15187, SUECIA; JUN ZHU, C/O SCANIA CV AB GRANPARKSVAGEN 10, 117KV, SODERTALJE, SE-15187, SUECIA; (54) **DEFLECTOR DE AER PENTRU AUTOVEHICULE**; (28) 1; (51) 12-16; (80) DM/249 491 / 24.03.2025 / 27.03.2026; (30) 08-10-2024, 2024-0164, SE;

(21) f 2026 0061; (22) 25.03.2025; (43) 01.04.2026; (71) **SCANIA CV AKTIEBOLAG**, GRANPARKSVAGEN 10, SODERTALJE, 15187, SUECIA; (72) PATRICK JIANG, C/O SCANIA CV AB GRANPARKSVAGEN 10, SODERTALJE, SUECIA; (54) **ELEMENT COMPONENT PENTRU AUTOVEHICULE**; (28) 1; (51) 12-16; (80) DM/249 495 / 25.03.2025 / 27.03.2026; (30) 08-10-2024, 2024-0175, SE;

(21) f **2026 0062**; (22) 25.03.2025; (43) 01.04.2026; (71) **SCANIA CV AKTIEBOLAG**, GRANPARKSVAGEN 10, SODERTALJE, 15187, SUEIDIA; (72) ROBSON DOS SANTOS, C/O SCANIA CV AB GRANPARKSVAGEN 10, 117KV, SODERTALJE, SE-15187, SUEIDIA; ALLEN CHEN, C/O SCANIA CV AB GRANPARKSVAGEN 10, 117KV, SODERTALJE, SE-15187, SUEIDIA; MAUNABASAVA PANNUR, C/O SCANIA CV AB GRANPARKSVAGEN 10, 117KV, SODERTALJE, SE-15187, SUEIDIA; (54) **ELEMENT COMPONENT PENTRU AUTOVEHICULE**; (28) 1; (51) 12-16; (80) DM/249 509 / 25.03.2025 / 27.03.2026; (30) 08-10-2024, 2024-0163, SE;

(21) f **2026 0063**; (22) 24.03.2025; (43) 01.04.2026; (71) **SCANIA CV AKTIEBOLAG**, GRANPARKSVAGEN 10, SODERTALJE, 15187, SUEIDIA; (72) VICTOR BRANDT, C/O SCANIA CV AB GRANPARKSVAGEN 10, 117KV, SODERTALJE, 15187, SUEIDIA; JAYDEN CHEN, C/O SCANIA CV AB GRANPARKSVAGEN 10, 117KV, SODERTALJE, 15187, SUEIDIA; (54) **GRILA PENTRU AUTOVEHICUL**; (28) 1; (51) 12-16; (80) DM/249 519 / 24.03.2025 / 27.03.2026; (30) 08-10-2024, 2024-0158, SE;

(21) f **2026 0064**; (22) 24.03.2025; (43) 01.04.2026; (71) **SCANIA CV AKTIEBOLAG**, GRANPARKSVAGEN 10, SODERTALJE, 15187, SUEIDIA; JAYDEN CHEN, C/O SCANIA CV AB GRANPARKSVAGEN 10, 117KV, SODERTALJE, 15187, SUEIDIA; (72) VICTOR BRANDT, C/O SCANIA CV AB GRANPARKSVAGEN 10, 117KV, SODERTALJE, 15187, SUEIDIA; (54) **ELEMENT COMPONENT PENTRU AUTOVEHICULE**; (28) 1; (51) 12-16; (80) DM/249 923 / 24.03.2025 / 27.03.2026; (30) 08-10-2024, 2024-0157, SE;

(21) f **2026 0065**; (22) 25.03.2025; (43) 01.04.2026; (71) **SCANIA CV AKTIEBOLAG**, GRANPARKSVAGEN 10, SODERTALJE, 15187, SUEIDIA; (72) JUN ZHU, C/O SCANIA CV AB GRANPARKSVAGEN 10, 117KV, SODERTALJE, SE-15187, SUEIDIA; HENRIK KARLSSON, C/O SCANIA CV AB GRANPARKSVAGEN 10, 117KV, SODERTALJE, SE-15187, SUEIDIA; (54) **ELEMENT COMPONENT PENTRU AUTOVEHICULE**; (28) 1; (51) 12-16; (80) DM/251 863 / 01.04.2026 / 27.03.2026; (30) 08-10-2024, 2024-0170, SE;

(21) f **2026 0066**; (22) 25.03.2025; (43) 01.04.2026; (71) **SCANIA CV AKTIEBOLAG**, GRANPARKSVAGEN 10, SODERTALJE, 15187, SUEIDIA; (72) ROBSON DOS SANTOS, C/O SCANIA CV AB GRANPARKSVAGEN 10, 117KV, SODERTALJE, SE-15187, SUEIDIA; ALLEN CHEN, C/O SCANIA CV AB GRANPARKSVAGEN 10, 117KV, SODERTALJE, SE-15187, SUEIDIA; KEVIN ZHANG, C/O SCANIA CV AB GRANPARKSVAGEN 10, 117KV, SODERTALJE, SE-15187, SUEIDIA; (54) **PANOU LATERAL PENTRU VEHICULE**; (28) 1; (51) 12-16; (80) DM/251 868 / 25.03.2025 / 27.03.2026; (30) 08-10-2024, 2024-0178, SE;

(21) f 2026 0067; (22) 25.03.2025; (43) 01.04.2026; (71) **SCANIA CV AKTIEBOLAG**, GRANPARKSVAGEN 10, SODERTALJE, 15187, SUECIA; (72) ANN-SOFIE ENGSTROM, C/O SCANIA CV AB GRANPARKSVAGEN 10, 117KV, SODERTALJE, SE-15187, SUECIA; PETER MATTSSON, C/O SCANIA CV AB GRANPARKSVAGEN 10, 117KV, SODERTALJE, SE-15187, SUECIA; FAN ZHANG, C/O SCANIA CV AB GRANPARKSVAGEN 10, 117KV, SODERTALJE, SE-15187, SUECIA; (54) **MĂNER PENTRU USA AUTOVEHICULELOR**; (28) 1; (51) 12-16; (80) DM/251 869 / 25.03.2025 / 27.03.2026; (30) 08-10-2024, 2024-0162, SE;

(21) f 2026 0068; (22) 25.03.2025; (43) 01.04.2026; (71) **SCANIA CV AKTIEBOLAG**, GRANPARKSVAGEN 10, SODERTALJE, 15187, SUECIA; (72) TAMMY HU, C/O SCANIA CV AB GRANPARKSVAGEN 10, 117KV, SODERTALJE, 15187, SUECIA; (54) **ELEMENT COMPONENT PENTRU VEHICULE**; (28) 1; (51) 12-16; (80) DM/251 871 / 25.03.2025 / 27.03.2026; (30) 08-10-2024, 2024-0177, SE;

(21) f 2026 0074; (22) 23.05.2025; (43) 06.04.2026; (71) **MERCEDES-BENZ GROUP AG**, MERCEDESSTRASSE 120, STUTTGART, 70372, GERMANIA; (74) **ACHIM-DIETRICH BADSTUBNER, C/O MERCEDES-BENZ INTELLECTUAL PROPERTY GMBH & CO. KG 063 – H512**, ULMER STRASSE 255/4, STUTTGART, 70327, GERMANIA; (72) ACHIM DIETRICH BADSTUBNER, C/O MERCEDES-BENZ INTELLECTUAL PROPERTY GMBH & CO. KG 063 – H512, ULMER STRASSE 255/4, STUTTGART, 70327, GERMANIA; MARCO CARTARIUS, C/O MERCEDES-BENZ INTELLECTUAL PROPERTY GMBH & CO. KG 063 – H512, ULMER STRASSE 255/4, STUTTGART, 70327, GERMANIA; ROBERT LESNIK, C/O MERCEDES-BENZ INTELLECTUAL PROPERTY GMBH & CO. KG 063 – H512, ULMER STRASSE 255/4, STUTTGART, 70327, GERMANIA; DANIEL REIST, C/O MERCEDES-BENZ INTELLECTUAL PROPERTY GMBH & CO. KG 063 – H512, ULMER STRASSE 255/4, STUTTGART, 70327, GERMANIA; THOMAS SALZLE, C/O MERCEDES-BENZ INTELLECTUAL PROPERTY GMBH & CO. KG 063 – H512, ULMER STRASSE 255/4, STUTTGART, 70327, GERMANIA; GORDEN WAGENER, C/O MERCEDES-BENZ INTELLECTUAL PROPERTY GMBH & CO. KG 063 – H512, ULMER STRASSE 255/4, STUTTGART, 70327, GERMANIA; LARS RIEMANN, C/O MERCEDES-BENZ INTELLECTUAL PROPERTY GMBH & CO.

KG 063 – H512, ULMER STRASSE 255/4, STUTTGART, 70327, GERMANIA; MICHAEL FREI, C/O MERCEDES-BENZ INTELLECTUAL PROPERTY GMBH & CO. KG 063 – H512, ULMER STRASSE 255/4, STUTTGART, 70327, GERMANIA; MILAN LANIK, C/O MERCEDES-BENZ INTELLECTUAL PROPERTY GMBH & CO. KG 063 – H512, ULMER STRASSE 255/4, STUTTGART, 70327, GERMANIA; KEVIN KUCHNIA, C/O MERCEDES-BENZ INTELLECTUAL PROPERTY GMBH & CO. KG 063 – H512, ULMER STRASSE 255/4, STUTTGART, 70327, GERMANIA; DAVID ULMER, C/O MERCEDES-BENZ INTELLECTUAL PROPERTY GMBH & CO. KG 063 – H512, ULMER STRASSE 255/4, STUTTGART, 70327, GERMANIA; (54) **JANTE PENTRU VEHICULE**; (28) 6; (51) 12-16; (80) DM/247 707 / 23.05.2025 / 03.04.2026; (30) 18-12-2024, 402024202891.0, DE;

CLASA 14 - APARATE DE ÎNREGISTRARE, DE TELECOMUNICAȚII ȘI PRELUCRARE A INFORMAȚIILOR

(21) **f 2026 0076**; (22) 12.04.2026; (43) 20.04.2026; (71) **MIHAIL VALENTIN STOEAN**, CALEA VICTORIEI NR. 153, BL. D4, SC. 2, ET. 7, AP. 45, SECTŌR 1, BUCUREȘTI, 010072, ROMÂNIA; (72) MIHAIL VALENTIN STOEAN, CALEA VICTORIEI NR. 153, BL. D4, SC. 2, ET. 7, AP. 45, SECTŌR 1, BUCUREȘTI, 010072, ROMÂNIA; (54) **BRAȚARA INTELIGENTĂ**; (28) 1; (51) 14-02;



(21) f 2026 0076-1.1



(21) f 2026 0076-1.2



(21) f 2026 0076-1.3

**CLASA 20 - ECHIPAMENTE PENTRU
VÂNZARE ȘI PUBLICITATE, SEMNE
LUMINOASE, INDICATOARE**

(21) f **2026 0075**; (22) 13.02.2026; (43) 15.04.2026; (71) **EXPO 2027 D.O.O. BEOGRAD**, KARALJA MILANA 5, BELGRADE, 11000, SERBIA; (72) STANISLAV DRCA, JEVREJSKA 26, NOVI SAD, 21000, SERBIA; DORIJAN KOLUNDZJIA, DALMATINSKA 27, BELGRADE, 11000, SERBIA; (54) **MASCOTE**; (28) 2; (51) 20-99; (80) DM/255 570 / 14.04.2026 / 10.04.2026; (30) 03-02-2026, D-2026/0011, RU;

**CLASA 25 - CONSTRUCȚII ȘI ELEMENTE DE
CONSTRUCȚII**

(21) f **2026 0087**; (22) 27.04.2026; (43) 29.04.2026; (71) **ANDREEA-MARIA IOIL**, STR. INTRAREA SALCIEI NR. 5, BL. ZAVOI, SC. 1, AP. 11, RÂMNICU VÂLCEA, 240597, VALCEA, ROMÂNIA; (72) ANDREEA-MARIA IOIL, STR. INTRAREA SALCIEI NR. 5, BL. ZAVOI, SC. 1, AP. 11, RÂMNICU VÂLCEA, 240597, VALCEA, ROMÂNIA; (54) **MONUMENT MEMORIAL ORTODOX CU INSERTII DECORATIVE DIN RĂȘINĂ ȘI ELEMENTE ARTISTICE**; (28) 10; (51) 25-03;



(21) f 2026 0087-1.1



(21) f 2026 0087-1.2

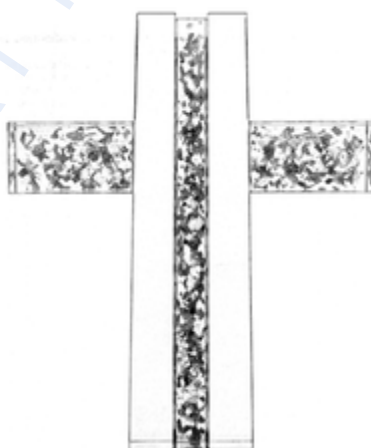

(21) f 2026 0087-2.1

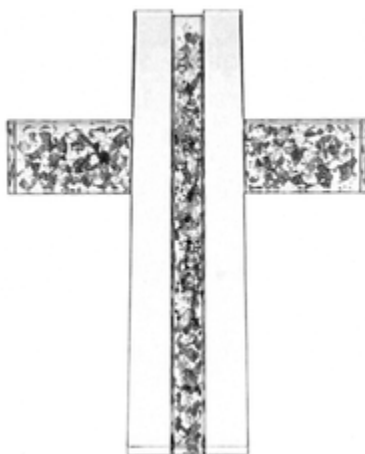

(21) f 2026 0087-2.2



(21) f 2026 0087-3.1



(21) f 2026 0087-3.2



(21) f 2026 0087-4.1



(21) f 2026 0087-4.2



(21) f 2026 0087-5.1

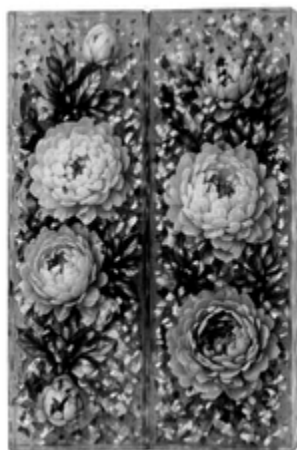

(21) f 2026 0087-5.2



(21) f 2026 0087-6.1



(21) f 2026 0087-6.2



(21) f 2026 0087-7.1

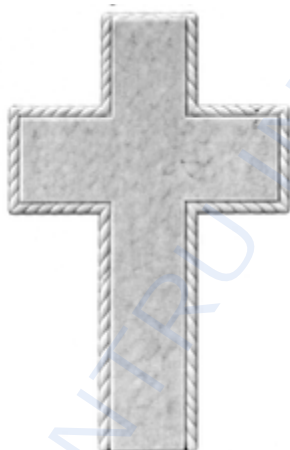

(21) f 2026 0087-7.2



(21) f 2026 0087-8.1



(21) f 2026 0087-8.2



(21) f 2026 0087-9.1



(21) f 2026 0087-9.2



(21) f 2026 0087-10.1



(21) f 2026 0087-10.2

**CLASA 31 - MAȘINI ȘI APARATE PENTRU
PREPARAREA MÂNCĂRURILOR ȘI A
BĂUTURILOR, NECUPRINSE ÎN ALTE CLASE**

(21) f 2026 0043; (22) 27.03.2025; (43) 01.04.2026; (71) HEMRO INTERNATIONAL AG, THURGAUERSTRASSE 80, ZURICH, 8050, ELVEȚIA; (72) MILAN ROHRER, IM GSTEIN 110, EMBRACH, 8424, ELVEȚIA; (54) RĂȘNIȚĂ ELECTRICĂ DE CAFEĂ; (28) 1; (51) 31; (80) DM/246 770 / 27.03.2025 / 27.03.2026;

**LISTA CERERILOR DE ÎNREGISTRARE
A DESENELOR ȘI MODELELOR
PUBLICATE, ARANJATE**

- **ÎN ORDINEA CRESCĂTOARE A NUMERELOR DE DEPOZIT**
- **ÎN ORDINEA ALFABETICĂ A SOLICITANȚILOR**

**LISTA CERERILOR DE ÎNREGISTRARE A DESENELOR ȘI MODELELOR PUBLICATE,
ARANJATE ÎN ORDINEA CRESCĂTOARE A NUMERELOR DE DEPOZIT**

Nr. depozit	Clasa și subclasa	Data depozit	Număr modele/ desene	Data de publicare	Pagina
f 2026 0028	09-03	25.02.2026	1	01.04.2026	13
f 2026 0041	11-01	24.03.2026	7	28.04.2026	15
f 2026 0043	31	27.03.2025	1	01.04.2026	32
f 2026 0044	12-16	24.03.2025	1	01.04.2026	18
f 2026 0045	12-16	24.03.2025	1	01.04.2026	18
f 2026 0046	12-16	25.03.2025	1	01.04.2026	18
f 2026 0047	12-16	25.03.2025	4	01.04.2026	19
f 2026 0048	12-16	25.03.2025	1	01.04.2026	19
f 2026 0049	12-16	25.03.2025	1	01.04.2026	19
f 2026 0050	12-16	25.03.2025	1	01.04.2026	19
f 2026 0051	12-16	24.03.2025	1	01.04.2026	19
f 2026 0052	12-16	24.03.2025	1	01.04.2026	20
f 2026 0053	12-16	24.03.2025	1	01.04.2026	20
f 2026 0054	12-16	24.03.2025	1	01.04.2026	20
f 2026 0055	12-16	25.03.2025	1	01.04.2026	20
f 2026 0056	12-16	25.03.2025	1	01.04.2026	20
f 2026 0057	12-16	25.03.2025	1	01.04.2026	21
f 2026 0058	12-16	25.03.2025	1	01.04.2026	21
f 2026 0059	12-16	25.03.2025	1	01.04.2026	21
f 2026 0060	12-16	25.03.2025	1	01.04.2026	21
f 2026 0061	12-16	25.03.2025	1	01.04.2026	21
f 2026 0062	12-16	25.03.2025	1	01.04.2026	22
f 2026 0063	12-16	24.03.2025	1	01.04.2026	22
f 2026 0064	12-16	24.03.2025	1	01.04.2026	22
f 2026 0065	12-16	25.03.2025	1	01.04.2026	22
f 2026 0066	12-16	25.03.2025	1	01.04.2026	22
f 2026 0067	12-16	25.03.2025	1	01.04.2026	23
f 2026 0068	12-16	25.03.2025	1	01.04.2026	23
f 2026 0069	07-04	30.03.2026	1	24.04.2026	12
f 2026 0073	10-04	31.03.2025	1	06.04.2026	15
f 2026 0074	12-16	23.05.2025	6	06.04.2026	23
f 2026 0075	20-99	13.02.2026	2	15.04.2026	25
f 2026 0076	14-02	12.04.2026	1	20.04.2026	24
f 2026 0083	06-01	26.04.2026	1	30.04.2026	11
f 2026 0084	06-01	26.04.2026	1	30.04.2026	11
f 2026 0085	06-01	26.04.2026	1	30.04.2026	11
f 2026 0086	06-01	26.04.2026	1	30.04.2026	12
f 2026 0087	25-03	27.04.2026	10	29.04.2026	25

**LISTA CERERILOR DE ÎNREGISTRARE A DESENELOR ȘI MODELELOR
PUBLICATE, ARANJATE ÎN ORDINEA ALFABETICĂ A SOLICITANȚILOR**

Nume și adresă solicitant	Nr. depozit	Clasa și subclasa	Data publicării	Pagina
ANASTASIA HANGIU , B-DUL EROILOR NR. 15, SECTOR 5, BUCUREȘTI, 050512, ROMÂNIA	f 2026 0041	11-01	28.04.2026	15
ANDREEA-MARIA IOIL , STR. INTRAREA SALCIEI NR. 5, BL. ZAVOI, SC. 1, AP. 11, RÂMNICU VÂLCEA, 240597, VALCEA, ROMÂNIA	f 2026 0087	25-03	29.04.2026	25
CRILELMAR SRL , STR. CIOCÂRLAU NR. 36, TÂRGU JIU, 210103, GORJ, ROMÂNIA	f 2026 0083	06-01	30.04.2026	11
CRILELMAR SRL , STR. CIOCÂRLAU NR. 36, TÂRGU JIU, 210103, GORJ, ROMÂNIA	f 2026 0084	06-01	30.04.2026	11
CRILELMAR SRL , STR. CIOCÂRLAU NR. 36, TÂRGU JIU, 210103, GORJ, ROMÂNIA	f 2026 0086	06-01	30.04.2026	12
CRILELMAR SRL , STR. CIOCÂRLAU NR. 36, TÂRGU JIU, 210103, GORJ, ROMÂNIA	f 2026 0085	06-01	30.04.2026	11
EXPO 2027 D.O.O. BEOGRAD , KARALJA MILANA 5, BELGRADE, 11000, SERBIA	f 2026 0075	20-99	15.04.2026	25
GHEORGHE OPREA , B-DUL PAUL TEODORESCU NR. 9, BL. A, SC. B, APT 17, SECTOR 6, BUCUREȘTI, 061344, ROMÂNIA	f 2026 0028	09-03	01.04.2026	13
HEMRO INTERNATIONAL AG , THURGAUERSTRASSE 80, ZURICH, 8050, ELVEȚIA	f 2026 0043	31	01.04.2026	32
HEMRO INTERNATIONAL AG , THURGAUERSTRASSE 80, ZURICH, 8050, ELVEȚIA	f 2026 0073	10-04	06.04.2026	15
MERCEDES-BENZ GROUP AG , MERCEDESSTRASSE 120, STUTTGART, 70372, GERMANIA	f 2026 0074	12-16	06.04.2026	23
MIHAIL VALENTIN STOEAN , CALEA VICTORIEI NR. 153, BL. D4, SC.2, ET.7, AP.45, SECTOR 1, BUCUREȘTI, 010072, ROMÂNIA	f 2026 0076	14-02	20.04.2026	24
PIRIFAN DISTRIBUTION SRL , STR. ALEXANDRU IOAN CUZA NR 32, TUNARI, 077180, ILFOV, ROMÂNIA	f 2026 0069	07-04	24.04.2026	12
SCANIA CV AKTIEBOLAG , GRANPARKSVAGEN 10, SODERTALJE, 15187, SUEEDIA	f 2026 0044	12-16	01.04.2026	18

Nume și adresă solicitant	Nr. depozit	Clasa și subclasa	Data publicării	Pagina
SCANIA CV AKTIEBOLAG , GRANPARKSVAGEN 10, SODERTALJE, 15187, SUEDIA	f 2026 0045	12-16	01.04.2026	18
SCANIA CV AKTIEBOLAG , GRANPARKSVAGEN 10, SODERTALJE, 15187, SUEDIA	f 2026 0046	12-16	01.04.2026	18
SCANIA CV AKTIEBOLAG , GRANPARKSVAGEN 10, SODERTALJE, 15187, SUEDIA	f 2026 0047	12-16	01.04.2026	19
SCANIA CV AKTIEBOLAG , GRANPARKSVAGEN 10, SODERTALJE, 15187, SUEDIA	f 2026 0048	12-16	01.04.2026	19
SCANIA CV AKTIEBOLAG , GRANPARKSVAGEN 10, SODERTALJE, 15187, SUEDIA	f 2026 0057	12-16	01.04.2026	21
SCANIA CV AKTIEBOLAG , GRANPARKSVAGEN 10, SODERTALJE, 15187, SUEDIA	f 2026 0049	12-16	01.04.2026	19
SCANIA CV AKTIEBOLAG , GRANPARKSVAGEN 10, SODERTALJE, 15187, SUEDIA	f 2026 0050	12-16	01.04.2026	19
SCANIA CV AKTIEBOLAG , GRANPARKSVAGEN 10, SODERTALJE, 15187, SUEDIA	f 2026 0056	12-16	01.04.2026	20
SCANIA CV AKTIEBOLAG , GRANPARKSVAGEN 10, SODERTALJE, 15187, SUEDIA	f 2026 0051	12-16	01.04.2026	19
SCANIA CV AKTIEBOLAG , GRANPARKSVAGEN 10, SODERTALJE, 15187, SUEDIA	f 2026 0052	12-16	01.04.2026	20
SCANIA CV AKTIEBOLAG , GRANPARKSVAGEN 10, SODERTALJE, 15187, SUEDIA	f 2026 0058	12-16	01.04.2026	21
SCANIA CV AKTIEBOLAG , GRANPARKSVAGEN 10, SODERTALJE, 15187, SUEDIA	f 2026 0053	12-16	01.04.2026	20
SCANIA CV AKTIEBOLAG , GRANPARKSVAGEN 10, SODERTALJE, 15187, SUEDIA	f 2026 0054	12-16	01.04.2026	20
SCANIA CV AKTIEBOLAG , GRANPARKSVAGEN 10, SODERTALJE, 15187, SUEDIA	f 2026 0059	12-16	01.04.2026	21
SCANIA CV AKTIEBOLAG , GRANPARKSVAGEN 10, SODERTALJE, 15187, SUEDIA	f 2026 0055	12-16	01.04.2026	20
SCANIA CV AKTIEBOLAG , GRANPARKSVAGEN 10, SODERTALJE, 15187, SUEDIA	f 2026 0060	12-16	01.04.2026	21
SCANIA CV AKTIEBOLAG , GRANPARKSVAGEN 10, SODERTALJE, 15187, SUEDIA	f 2026 0061	12-16	01.04.2026	21
SCANIA CV AKTIEBOLAG , GRANPARKSVAGEN 10, SODERTALJE, 15187, SUEDIA	f 2026 0062	12-16	01.04.2026	22

Nume și adresă solicitant	Nr. depozit	Clasa și subclasa	Data publicării	Pagina
SCANIA CV AKTIEBOLAG , GRANPARKSVAGEN 10, SODERTALJE, 15187, SUECIA	f 2026 0063	12-16	01.04.2026	22
SCANIA CV AKTIEBOLAG , GRANPARKSVAGEN 10, SODERTALJE, 15187, SUECIA JAYDEN CHEN , C/O SCANIA CV AB GRANPARKSVAGEN 10, 117KV, SODERTALJE, 15187, SUECIA	f 2026 0064	12-16	01.04.2026	22
SCANIA CV AKTIEBOLAG , GRANPARKSVAGEN 10, SODERTALJE, 15187, SUECIA	f 2026 0065	12-16	01.04.2026	22
SCANIA CV AKTIEBOLAG , GRANPARKSVAGEN 10, SODERTALJE, 15187, SUECIA	f 2026 0066	12-16	01.04.2026	22
SCANIA CV AKTIEBOLAG , GRANPARKSVAGEN 10, SODERTALJE, 15187, SUECIA	f 2026 0067	12-16	01.04.2026	23
SCANIA CV AKTIEBOLAG , GRANPARKSVAGEN 10, SODERTALJE, 15187, SUECIA	f 2026 0068	12-16	01.04.2026	23

**LISTA DESENELOR ȘI MODELELOR ÎNREGISTRATE
ÎN REGISTRUL DESENELOR ȘI MODELELOR,
CONFORM HOTĂRÂRII COMISIEI DE EXAMINARE**

- **desene și modele depuse pe cale națională**
- **desene și modele depuse pe cale internațională**

**LISTA DESENELOR ȘI MODELELOR ÎNREGISTRATE ÎN REGISTRUL DE
DESENE ȘI MODELE CONFORM HOTĂRÎRII COMISIEI DE EXAMINARE**

Partea I - desene și modele depuse pe cale națională

Nr. certificat de înregistrare	Nr. depozit	Data depozit	Titular/Adresă	Publicat în BOPI - DM nr./data
023706	f 2025 0205	28.10.2025	ROXANA SILTER , STR. BABA NOVAC NR. 11A, BL. 1, SC. B, AP. 58, SECTOR 3, BUCUREȘTI, 031623, ROMÂNIA	12/ 02.12.2025
023707	f 2025 0208	31.10.2025	SC OLINT COM SRL , STR. GENERAL IACOB ZADIK NR. 19E, RĂDĂUȚI, 725400, SUCEAVA, ROMÂNIA	12/ 05.12.2025
023708	f 2025 0209	03.11.2025	SC OLINT COM SRL , STR. GENERAL IACOB ZADIK NR. 19E, RĂDĂUȚI, 725400, SUCEAVA, ROMÂNIA	12/ 05.12.2025
023709	f 2025 0217	18.11.2025	BANCA NAȚIONALĂ A ROMÂNIEI , STR. LIPȘCANI NR. 25, SECTOR 3, BUCUREȘTI, 030031, ROMÂNIA	11/ 19.11.2025
023710	f 2025 0218	18.11.2025	BANCA NAȚIONALĂ A ROMÂNIEI , STR. LIPȘCANI NR. 25, SECTOR 3, BUCUREȘTI, 030031, ROMÂNIA	11/ 19.11.2025
023711	f 2025 0220	20.11.2025	BGS INDUSTRIES S.R.L. , STR. TRANSILVANIEI NR. 6, BL. J1, SC. E, ET. 3, AP. 93, ORADEA, 410377, BIHOR, ROMÂNIA	12/ 10.12.2025
023712	f 2025 0225	02.12.2025	C&C FINANCIAL SERVICES SRL , STR. FAGULUI NR. 7A, CLUJ NAPOCA, 400483, CLUJ, ROMÂNIA	12/ 19.12.2025
023713	f 2025 0243	18.12.2025	BANCA NAȚIONALĂ A ROMÂNIEI , STR. LIPȘCANI NR. 25, SECTOR 3, BUCUREȘTI, 030031, ROMÂNIA	12/ 19.12.2025
023715	f 2025 0222	25.11.2025	UNITATEA ADMINISTRATIV TERITORIALĂ - JUDEȚUL CLUJ , CALEA DOROBANȚILOR NR. 106, CLUJ-NAPOCA, 400689, CLUJ, ROMÂNIA	12/ 30.12.2025
023716	f 2025 0228	05.12.2025	TRANSAVIA SA , STR. BLAJULUI NR. 244D, SAT SÂNTIMBRU, COM. SÂNTIMBRU, 517675, ALBA, ROMÂNIA	12/ 16.12.2025
023717	f 2025 0229	05.12.2025	KOVACS KOVACS KALACS SRL , COM. LUPENI NR. 85, LUPENI, 537165, HARGHITA, ROMÂNIA	12/ 10.12.2025
023718	f 2025 0239	17.12.2025	LU YANG , STR. PARCULUI NR. 9, B1, C16, AP. 1, ȘTEFĂNEȘTII DE JOS, 077175, ILFOV, ROMÂNIA	12/ 18.12.2025
023719	f 2025 0240	17.12.2025	LU YANG , STR. PARCULUI NR. 9, B1, C16, AP. 1, ȘTEFĂNEȘTII DE JOS, 077175, ILFOV, ROMÂNIA	12/ 18.12.2025

Nr. certificat de înregistrare	Nr. depozit	Data depozit	Titular/Adresă	Publicat în BOPI - DM nr./data
023720	f 2025 0241	17.12.2025	LU YANG , STR. PARCULUI NR. 9, B1, C16, AP. 1, ȘTEFĂNEȘTII DE JOS, 077175, ILFOV, ROMÂNIA	12/ 18.12.2025
023721	f 2025 0236	11.12.2025	S.C. PRODAL 94 S.R.L. , STR. DRUMUL ÎNTRE TARLALE NR.1, COM. CERNICA, 077035, ILFOV, ROMÂNIA	01/ 08.01.2026
023722	f 2025 0248	22.12.2025	ATELECOM BUSINESS INSPIRE , STR. OLĂNEȘTI NR. 4, SECTOR 6, BUCUREȘTI, 060401, ROMÂNIA	01/ 26.01.2026

Partea II - desene și modele depuse pe cale internațională;

Nr. certificat de înregistrare	Nr. depozit	Data depozit	Titular/Adresă	Publicat în Buletinul de Desene și Modele Internaționale nr./data
023714	f 2026 0002	09.09.2025	CONFER PLASTICS, INC. , 97 WITMER ROAD, NORTH TONAWANDA, 14120 , NEW YORK, STATELE UNITE ALE AMERICII	01/2026/ 02.01.2026
023723	f 2026 0004	09.09.2025	HPOTECH MEDIKAL VE TEKNİK COZUMLER SANAYI VE TICARET ANONIM SIRKETI , FERHATPASA MAHALLESİ 31. SOK. NO: 49, ATASEHIR, ISTANBUL , 34646 , TURCIA	02/2026/ 09.01.2026
023724	f 2026 0006	18.09.2025	OXY TEMIZLIK URUNLERI VE KOZMETIK SANAYI TICARET ANONIM SIRKETI , KAVACIK MAH. SERPIL SK. OCAK ELEKTRONIK, 42 1 BEYKOZ, KONYA, ISTAMBUL, TURCIA	03/2026/ 16.01.2026

**LISTA CERERILOR DE ÎNREGISTRARE DESENE
ȘI MODELE LA CARE S-A RENUNȚAT TOTAL SAU
PARȚIAL**

LISTA CERERILOR DE ÎNREGISTRARE DESENE ȘI MODELE LA CARE S-A RENUNȚAT TOTAL SAU PARȚIAL

Nr. certificat de înregistrare	Nr. depozit	Solicitant sau titular/Adresă	Mandatar/Adresă	Desene/modele la care s-a renunțat
	f 2025 0223 26.11.2025	BILKA STEEL S.R.L. , STR. HENRI COANDĂ NR. 17, BRAȘOV, 500167, BRAȘOV, ROMÂNIA	MINDED COUNSELS S.R.L. , STR. COPILULUI NR. 6-12, PARTER, TRONSON 2, SCARA E, SECTOR 1, BUCUREȘTI, 012178, ROMÂNIA	1, 2

**LISTA CERERILOR DE DESENE ȘI MODELE
RESPINSE CONFORM HOTĂRÂRII COMISIEI DE
EXAMINARE DESENE ȘI MODELE**

**LISTA CERERILOR DE DESENE ȘI MODELE RESPINSE CONFORM
HOTĂRÂRII COMISIEI DE EXAMINARE DESENE ȘI MODELE**

Nr. depozit	Data depozit	Titular/Adresă	Hotărârea
f 2025 0213	10.11.2025	SC ASKIA FURNITURE SRL, STR. VINTILĂ MIHĂILESCU NR. 12, BL. 79, AP. 53, SECTOR 6, BUCUREȘTI, 060397, ROMÂNIA	Respins din examinarea preliminară
f 2025 0219	19.11.2025	LAURENTIU ISOPESCU, STR. N. ALEXANDRESCU NR. 2, BL. B4, SC. 2, AP. 22, GALAȚI, 800298, GALAȚI, ROMÂNIA	Respins din examinarea preliminară
f 2025 0112	14.07.2025	BOTIMAG SRL, ALEEA PROF. ONISIFOR GHIBU NR. 26, BL. QB4, SC. B, AP. 13, ORADEA, 410497, BIHOR, ROMÂNIA	Respins din examinare de fond
f 2025 0132	07.08.2025	CONSTANTIN DUMITRIU, STR. DRAGOȘ VODĂ NR. 11, VILA 14, VOLUNTARI, 077190, ILFOV, ROMÂNIA	Respins din examinare de fond

**LISTA CERTIFICATELOR DE ÎNREGISTRARE
DESENE ȘI MODELE REÎNNOITE ȘI TERMENUL DE
VALABILITATE A ACESTORA**

**LISTA CERTIFICATELOR DE ÎNREGISTRARE DESENE ȘI MODELE
REÎNNOITE ȘI TERMENUL DE VALABILITATE A ACESTORA**

Nr. certificat de înregistrare	Nr. depozit/ Dată depozit	Titular/Adresă	Termen de valabilitate
016103(3R)	f 2005 0737 25.08.2005	SANDA MARTINESCU , STR.PANDURI, NR.32, BL.CS1, SC.B, AP.2, URZICENI, IALOMIȚA, ROMÂNIA MARIA - CRISTINA GAVRILĂ - MARTINESCU , STR.MIHAI VITEAZU, NR.18, URZICENI, 925300, IALOMIȚA, ROMÂNIA PETRUȚ MARTINESCU , STR. REGIEI, NR.20, URZICENI, 925300, IALOMIȚA, ROMÂNIA	25.08.2030
016669(3R)	f 2005 0780 06.09.2005	S.C. ADRIANO COMPANY' 96 S.R.L. , STR. RETORTEI NR.37, SECTOR 1, BUCUREȘTI, 013076, ROMÂNIA	06.09.2030
016724(3R)	f 2005 0781 06.09.2005	S.C. ADRIANO COMPANY' 96 S.R.L. , STR. RETORTEI NR.37, SECTOR 1, BUCUREȘTI, 013076, ROMÂNIA	06.09.2030
016817(3R)	f 2006 0100 07.02.2006	ROMAQUA GROUP S.A. , STR. CARPAȚI NR. 46, BORSEC, 535300, HARGHITA, ROMÂNIA	07.02.2031
018898(2R)	f 2009 0244 12.06.2009	S.C. PROMAT S.R.L. , STR. FRAȚII GOLEȘTI NR. 109, BL. K28, SC. 1, ET. 1, AP. 4, CRAIOVA, 200092, DOLJ, ROMÂNIA	12.06.2029
019311(2R)	f 2010 0217 11.06.2010	S.C. PROFILUX S.A. , BDUL IANCU DE HUNEDOARA NR.33, AP.3-4, BIROUL S2, SECTOR 1, BUCUREȘTI, 011743, ROMÂNIA	11.06.2030
019343(2R)	f 2010 0131 28.04.2010	S.C. MUSETTE EXIM S.R.L. , STR. ALEXANDRU DONICI NR. 2, SECTOR 2, BUCUREȘTI, 020478, ROMÂNIA	28.04.2030
019344(2R)	f 2010 0132 28.04.2010	S.C. MUSETTE EXIM S.R.L. , STR. ALEXANDRU DONICI NR. 2, SECTOR 2, BUCUREȘTI, 020478, ROMÂNIA	28.04.2030
019351(2R)	f 2010 0298 13.08.2010	S.C. PROMAT S.R.L. , STR. FRAȚII GOLEȘTI NR. 109, BL. K28, SC. 1, ET. 1, AP. 4, CRAIOVA, 200092, DOLJ, ROMÂNIA	13.08.2030
019353(2R)	f 2010 0306 23.08.2010	S.C. BETAK S.A. , STR. INDUSTRIEI NR.4, BISTRIȚA, 420063, BISTRIȚA NĂSĂUD, ROMÂNIA	23.08.2030
019434(2R)	f 2010 0299 13.08.2010	S.C. PROMAT S.R.L. , STR. FRAȚII GOLEȘTI NR. 109, BL. K28, SC. 1, ET. 1, AP. 4, CRAIOVA, 200092, DOLJ, ROMÂNIA	13.08.2030
019447(2R)	f 2010 0332 08.09.2010	S.C. " COPIDEM " S.R.L. , STR. MĂRĂȘEȘTI NR. 75 A, ONEȘTI, 601145, BACĂU, ROMÂNIA	08.09.2030

Nr. certificat de înregistrare	Nr. depozit/ Dată depozit	Titular/Adresă	Termen de valabilitate
019589(2R)	f 2010 0357 20.09.2010	SANDA MARTINESCU , STR.PANDURI, NR.32, BL.CS1, SC.B, AP.2, URZICENI, IALOMIȚA, ROMÂNIA PETRUȚ MARTINESCU , STR. REGIEI, NR.20, URZICENI, 925300, IALOMIȚA, ROMÂNIA MARIA - CRISTINA GAVRILĂ - MARTINESCU , STR.MIHAI VITEAZU, NR.18, URZICENI, 925300, IALOMIȚA, ROMÂNIA	20.09.2030
019592(2R)	f 2010 0442 16.11.2010	SANDA MARTINESCU , STR.PANDURI, NR.32, BL.CS1, SC.B, AP.2, URZICENI, IALOMIȚA, ROMÂNIA MARIA - CRISTINA GAVRILĂ - MARTINESCU , STR.MIHAI VITEAZU, NR.18, URZICENI, 925300, IALOMIȚA, ROMÂNIA PETRUȚ MARTINESCU , STR. REGIEI, NR.20, URZICENI, 925300, IALOMIȚA, ROMÂNIA	16.11.2030
019593(2R)	f 2010 0443 16.11.2010	MARIA - CRISTINA GAVRILĂ - MARTINESCU , STR.MIHAI VITEAZU, NR.18, URZICENI, 925300, IALOMIȚA, ROMÂNIA SANDA MARTINESCU , STR.PANDURI, NR.32, BL.CS1, SC.B, AP.2, URZICENI, IALOMIȚA, ROMÂNIA PETRUȚ MARTINESCU , STR. REGIEI, NR.20, URZICENI, 925300, IALOMIȚA, ROMÂNIA	16.11.2030
019702(2R)	f 2011 0037 21.02.2011	ROMAQUA GROUP S.A. , STR. CARPAȚI NR. 46, BORSEC, 535300, HARGHITA, ROMÂNIA	21.02.2031
019736(2R)	f 2011 0038 21.02.2011	ROMAQUA GROUP S.A. , STR. CARPAȚI NR. 46, BORSEC, 535300, HARGHITA, ROMÂNIA	21.02.2031
019747(2R)	f 2011 0048 01.03.2011	S.C. MONITA S.R.L. , STR. GUTENBERG NR. 16, ORADEA, 410547, BIHOR, ROMÂNIA	01.03.2031
021253(1R)	f 2016 0010 21.01.2016	S.C. HONEST GENERAL TRADING S.R.L. , STR.AGRICULTORI, NR.121, BL.82, SC.1, ETJ.2, AP.9, SECTOR 3, BUCUREȘTI, 030342, ROMÂNIA	21.01.2031
021275(1R)	f 2016 0051 25.02.2016	MAXIM BUIA , STR. URSULUI NR. 6, SÂNGEORZ BĂI, BN 425300, BISTRIȚA NĂSĂUD, ROMÂNIA	25.02.2031
021275(2R)	f 2016 0051 25.02.2016	MAXIM BUIA , STR. URSULUI NR. 6, SÂNGEORZ BĂI, BN 425300, BISTRIȚA NĂSĂUD, ROMÂNIA	25.02.2036
021313(1R)	f 2016 0012 22.01.2016	ROMAQUA GROUP S.A. , STR. CARPAȚI NR. 46, BORSEC, 535300, HARGHITA, ROMÂNIA	22.01.2031
021319(1R)	f 2016 0032 10.02.2016	S.C. NGM LEONARD S.R.L. , STR.FÂNTÂNELE NR 13-17, PAȘCANI, 705200, IAȘI, ROMÂNIA	10.02.2031

Nr. certificat de înregistrare	Nr. depozit/ Dată depozit	Titular/Adresă	Termen de valabilitate
021394(1R)	f 2016 0009 21.01.2016	S.C. HONEST GENERAL TRADING S.R.L. , STR.AGRICULTORI, NR.121, BL.82, SC.1, ET.2, AP.9, SECTOR 3, BUCUREȘTI, 030342, ROMÂNIA	21.01.2031
021430(1R)	f 2016 0118 21.04.2016	S.C. HONEST GENERAL TRADING S.R.L. , STR.AGRICULTORI, NR.121, BL.82, SC.1, ET.2, AP.9, SECTOR 3, BUCUREȘTI, 030342, ROMÂNIA	21.04.2031

LISTA TITULARILOR DECĂZUȚI DIN DREPTURI



LISTA TITULARILOR DECĂZUȚI DIN DREPTURI

Nr. certificat de înregistrare	Nr. depozit/ Dată depozit	Titular/Adresă	Data decăderii
021161	f 2015 0200 12.08.2015	DELTAMED S.R.L. , FERMA 8, HALELE NR.20-21, GILĂU, 407310, CLUJ, ROMÂNIA	12.02.2026
021162	f 2015 0201 12.08.2015	DANIELA ADINA , STR. GEORGE COSBUC, NR.4, SUCEAVA, SUCEAVA, ROMÂNIA	12.02.2026
021174	f 2015 0202 12.08.2015	ATELIERELE UNIKA S.R.L. , STR. VLADEASA, NR.8, BL.C48, SC.1,ET.4, AP.55, SECTOR 6, BUCUREȘTI, 061674, ROMÂNIA	12.02.2026
021259	f 2015 0204 13.08.2015	METALICA S.A. , STR. UZINELOR, NR.10, ORADEA, 410605, BIHOR, ROMÂNIA	13.02.2026
021181	f 2015 0205 14.08.2015	S.C. MINET CONF S.R.L. , STR. DEPOZITELOR NR. 12, RÂMNICU VÂLCEA, 240002, VÂLCEA, ROMÂNIA	14.02.2026
021129	f 2015 0214 31.08.2015	BANCA NAȚIONALĂ A ROMÂNIEI , STR. LIPSCANI NR. 25, SECTOR 3, BUCUREȘTI, 030031, ROMÂNIA	28.02.2026
021182	f 2015 0215 31.08.2015	S.C. " ROMFULDA PROD " S.R.L. , STR. LIBERTĂȚII NR. 50, BISTRIȚA, 420155, BISTRIȚA NĂSĂUD, ROMÂNIA	28.02.2026
021228	f 2015 0213 24.08.2015	S.C. PLASTEC S.R.L. , STR. ULMILOR NR.2, BACĂU, 600395, BACĂU, ROMÂNIA	24.02.2026
021297	f 2015 0211 20.08.2015	SELECT DOORS CASTILIO S.R.L. , BDUL VOLUNTARI, NR.106, COMPLEX ORIENT, SPAȚIUL C10, VOLUNTARI, ILFOV, ROMÂNIA	20.02.2026
021163	f 2015 0206 14.08.2015	SIMONA-MALVINA CSERVENSCI , STR. ATENA, NR.4, ET.1, AP.3BIS, SECTOR 1, BUCUREȘTI, 011832, ROMÂNIA	14.02.2026
021177	f 2015 0209 19.08.2015	S.C. FOX COM SERV S.R.L. , ȘOSEAUA VITAN BÂRZEȘTI NR. 5 SECTOR 4, BUCUREȘTI, 042121, ROMÂNIA	19.02.2026
016630	f 2005 0746 31.08.2005	ADEL EL SOUKI , STR.SOFIA, NR.22C, OTOPENI, 075100, ILFOV, ROMÂNIA	23.02.2026
016435	f 2005 0722 23.08.2005	ZENTIVA S.A. , BD. THEODOR PALLADY NR. 50, SECTOR 3, BUCUREȘTI, 032266, ROMÂNIA	23.02.2026
016408	f 2005 0697 15.08.2005	S.C. RONDOCARTON S.R.L. , STR. AVIATORILOR NR. 2A, SÂNNICOARĂ, 407042, CLUJ, ROMÂNIA	15.02.2026
016499	f 2005 0696 15.08.2005	ADEL EL SOUKI , STR.SOFIA, NR. 22C, OTOPENI, 075100, ILFOV, ROMÂNIA	15.02.2026
016448	f 2005 0695 15.08.2005	BRIKSTON CONSTRUCTION SOLUTIONS SA , CALEA CHIȘINĂULUI, NR.176, IAȘI, IAȘI, ROMÂNIA	15.02.2026
019477	f 2010 0333 10.09.2010	NICOLE LOCIC , STR. AMIRAL HORIA MĂCELARIU NR. 59, ET. 1, AP. 102, SECTOR 1, BUCUREȘTI, ROMÂNIA	10.03.2026
019480	f 2010 0334 10.09.2010	NICOLE LOCIC , STR. AMIRAL HORIA MĂCELARIU NR. 59, ET. 1, AP. 102, SECTOR 1, BUCUREȘTI, ROMÂNIA	10.03.2026
019514	f 2010 0335 10.09.2010	NICOLE LOCIC , STR. AMIRAL HORIA MĂCELARIU NR. 59, ET. 1, AP. 102, SECTOR 1, BUCUREȘTI, ROMÂNIA	10.03.2026

Nr. certificat de înregistrare	Nr. depozit/ Dată depozit	Titular/Adresă	Data decăderii
019478	f 2010 0336 10.09.2010	NICOLE LOCIC , STR. AMIRAL HORIA MĂCELARIU NR. 59, ET. 1, AP. 102, SECTOR 1, BUCUREȘTI, ROMÂNIA	10.03.2026
019515	f 2010 0337 10.09.2010	NICOLE LOCIC , STR. AMIRAL HORIA MĂCELARIU NR. 59, ET. 1, AP. 102, SECTOR 1, BUCUREȘTI, ROMÂNIA	10.03.2026
019527	f 2010 0338 10.09.2010	NICOLE LOCIC , STR. AMIRAL HORIA MĂCELARIU NR. 59, ET. 1, AP. 102, SECTOR 1, BUCUREȘTI, ROMÂNIA	10.03.2026
019479	f 2010 0339 10.09.2010	NICOLE LOCIC , STR. AMIRAL HORIA MĂCELARIU NR. 59, ET. 1, AP. 102, SECTOR 1, BUCUREȘTI, ROMÂNIA	10.03.2026
019481	f 2010 0340 10.09.2010	NICOLE LOCIC , STR. AMIRAL HORIA MĂCELARIU NR. 59, ET. 1, AP. 102, SECTOR 1, BUCUREȘTI, ROMÂNIA	10.03.2026
019448	f 2010 0341 10.09.2010	NICOLE LOCIC , STR. AMIRAL HORIA MĂCELARIU NR. 59, ET. 1, AP. 102, SECTOR 1, BUCUREȘTI, ROMÂNIA	10.03.2026
019449	f 2010 0342 10.09.2010	NICOLE LOCIC , STR. AMIRAL HORIA MĂCELARIU NR. 59, ET. 1, AP. 102, SECTOR 1, BUCUREȘTI, ROMÂNIA	10.03.2026
021183	f 2015 0217 01.09.2015	S.C. SOLEYDORO S.R.L. , STR. SFÂNTA TREIME NR. 5, PODOLENI, 617335, NEAMȚ, ROMÂNIA	01.03.2026
021170	f 2015 0218 02.09.2015	GABRIEL SCHIAU , STR. CABANEI, NR.13, CORBU, 907085, CONSTANȚA, ROMÂNIA	02.03.2026
021171	f 2015 0219 02.09.2015	S.C. SOLID HOUSE S.R.L. , STR. INTERIOARĂ 3, NR.19, CONSTANȚA, 900330, CONSTANȚA, ROMÂNIA	02.03.2026
021130	f 2015 0220 04.09.2015	S.C. FABRYO CORPORATION S.R.L. , ȘOS. OLTENIȚEI NR.202B, POPEȘTI LEORDENI, 077160, ILFOV, ROMÂNIA	04.03.2026
021198	f 2015 0227 15.09.2015	CONSTANTIN MAFTEI , STR. IZBICENI, NR.106, SECTOR 1, BUCUREȘTI, 013254, ROMÂNIA	15.03.2026
023588	f 2025 0082 06.05.2025	ALEXANDRU VALERIAN STEFAN , STR. RAUL VEDEA NR. 4D-4F, BRAGADIRU, 077025, ILFOV, ROMÂNIA	02.04.2026
021169	f 2015 0161 01.07.2015	S.C. EAST FLY GAS S.R.L. , STR. DOINEI 78B, SAT FUNDENI, DOBROIEȘTI, 077085, ILFOV, ROMÂNIA	05.01.2026
021202	f 2015 0163 03.07.2015	DOMUS NUVO S.R.L. , STR. VARFUL CU DOR, STAȚIE DE MICELIU, NR. 26, CONSTANȚA, 900035, CONSTANȚA, ROMÂNIA	05.01.2026
021106	f 2015 0171 14.07.2015	DAVID ATTILA , B-DUL IULIU MANIU, NR.17, BL.21P, SC.6, ET.9, AP.221, SECTOR 6, BUCUREȘTI, 061074, ROMÂNIA LUCIAN HANGANU , STR. NOVACI, NR.8, BL.P57, SC.2, AP.29, SECTOR 5, BUCUREȘTI, 051726, ROMÂNIA	14.01.2026
016225	f 2005 0616 13.07.2005	S.C. PERLA HARGHITEI S.A. , STR. GĂRII NR.600, SÂNCRĂIENI, 537265, HARGHITA, ROMÂNIA	13.01.2026
016511	f 2005 0802 19.09.2005	S.C. RONDOCARTON S.R.L. , STR. AVIATORILOR NR.2A, SATUL SÂNNICOARĂ, APAHIDA, 407035, CLUJ, ROMÂNIA	19.03.2026
021300	f 2015 0245 02.10.2015	BANCA NAȚIONALĂ A ROMÂNIEI , STR. LIPSCANI NR. 25, SECTOR 3, BUCUREȘTI, 030031, ROMÂNIA	02.04.2026
021301	f 2015 0246 02.10.2015	S.C. MENG HAO IMPEX S.R.L. , STR. CAISULUI NR.28A, PARTER, BIROUL NR.1, SAT FUNDENI, DOBROIEȘTI, 077085, ILFOV, ROMÂNIA	02.04.2026

Nr. certificat de înregistrare	Nr. depozit/ Dată depozit	Titular/Adresă	Data decăderii
021239	f 2015 0248 05.10.2015	TRIVAS GRUP S.R.L. , STR. BARBU VĂCĂRESCU, NR.157B, BIROUL NR.3, SECTOR 2, BUCUREȘTI, 020276, ROMÂNIA	05.04.2026
021302	f 2015 0252 09.10.2015	SC INTERVITT SRL , ȘOS. ALEXANDRIEI KM 34+200 M, ZIMNICEA, 145400, TELEORMAN, ROMÂNIA	09.04.2026
021304	f 2015 0259 20.10.2015	BANCA NAȚIONALĂ A ROMÂNIEI , STR. LIPSCANI NR. 25, BUCUREȘTI, 7000, ROMÂNIA	20.04.2026
019500	f 2010 0388 13.10.2010	PUIU EUGEN DUMITRU , STR.BARBU DELAVRANCEA, NR.15A, SC.1, ET.3, AP.8, SECTOR 1, BUCUREȘTI, 011352, ROMÂNIA	13.04.2026
021305	f 2015 0260 22.10.2015	S.C. DELUXE CARDS S.R.L. , CALEA CĂLĂRAȘILOR NR. 167, BL. 39, SC.A, AP.3, SECTOR 3, BUCUREȘTI, 030615, ROMÂNIA	22.04.2026
021354	f 2015 0264 23.10.2015	S.C. IOR S.A. , STR. BUCOVINA NR. 4, SECTOR 3, BUCUREȘTI, 030393, ROMÂNIA	23.04.2026
021355	f 2015 0263 23.10.2015	PASHAR COMIMPEX SRL , SOS. BUCUREȘTI - URZICENI NR. 51, CAMERA 1, COMUNA AFUMAȚI, JUD, ILFOV, 077010, ROMÂNIA	23.04.2026
021214	f 2015 0262 23.10.2015	PASHAR COMIMPEX SRL , SOS. BUCUREȘTI - URZICENI NR. 51, CAMERA 1, COMUNA AFUMAȚI, JUD, ILFOV, 077010, ROMÂNIA	23.04.2026
021295	f 2015 0261 23.10.2015	PASHAR COMIMPEX SRL , SOS. BUCUREȘTI - URZICENI NR. 51, CAMERA 1, COMUNA AFUMAȚI, JUD, ILFOV, 077010, ROMÂNIA	23.04.2026
021215	f 2015 0266 23.10.2015	IULIU SZENTE , STR. ÎNFRĂȚIRII NR. 8, AP. 28, TÂRGU-MUREȘ, 540560, MUREȘ, ROMÂNIA	23.04.2026
019555	f 2010 0403 25.10.2010	S.C. FABRYO CORPORATION S.R.L. , ȘOS. OLTENIȚEI NR.202B, POPEȘTI LEORDENI, 077160, ILFOV, ROMÂNIA	25.04.2026
021196	f 2015 0268 28.10.2015	SIDERIA DEVELOPMENT SRL , STR. PETRICANI NR. 28, SECTOR 2, BUCUREȘTI, 023842, ROMÂNIA	28.04.2026

MODIFICĂRI IN SITUAȚIA JURIDICĂ A CERERILOR/ CERTIFICATELOR DE DESENE ȘI MODELE

- **Listă modificări nume/denumire și/sau adresă titulari/
mandatari**
- **Listă modificări mandatari (introduceri, renunțări,
schimbări mandatari autorizați)**
- **Listă înscrieri licențe**

LISTĂ MODIFICĂRI NUME/DENUMIRE ȘI/SAU ADRESĂ TITULARI/MANDATARI

Nr. certificat de înregistrare	Nr. depozit	Rol	Denumire/Adresă inițială	Denumire/Adresă actuală
016815	f 2006 0046	titular	GRUPA MASPEX SP. Z.O.O. SP.K. , UL. LEGIONOW 37, WADOWICE, 34-100, POLONIA	GRUPA MASPEX SP. Z.O.O. , UL. LEGIONOW 37, WADOWICE, 34-100, POLONIA
016815	f 2006 0046	mandatar	CABINET INDIVIDUAL NEGOMIREANU LIVIA , SOS. NICOLAE TITULESCU NR. 94, BL. 14 A, SC. 4, AP. 127, SECTOR 1, BUCURESTI, BUCURESTI	CABINET INDIVIDUAL NEGOMIREANU LIVIA , COMUNA CORBEANCA SOS. UNIRII NR.297D, SAT CORBEANCA, ILFOV, ROMÂNIA
019717	f 2011 0060	mandatar	LAZĂR ELENA CABINET DE PROPRIETATE INDUSTRIALĂ , BDUL UNIRII CENTRU, BL.16 C, AP.12; OP 1, CP.52, , BUZĂU, 120013, BUZĂU, ROMÂNIA	LAZĂR ELENA CABINET DE PROPRIETATE INDUSTRIALĂ , CARTIERUL DEMOCRAȚIEI, BDUL UNIRII, NR.133, BL.16 C, AP.12, BUZĂU, 120013, BUZĂU, ROMÂNIA
019718	f 2011 0061	mandatar	LAZĂR ELENA CABINET DE PROPRIETATE INDUSTRIALĂ , BDUL UNIRII CENTRU, BL.16 C, AP.12; OP 1, CP.52, , BUZĂU, 120013, BUZĂU, ROMÂNIA	LAZĂR ELENA CABINET DE PROPRIETATE INDUSTRIALĂ , CARTIERUL DEMOCRAȚIEI, BDUL UNIRII, NR.133, BL.16 C, AP.12, BUZĂU, 120013, BUZĂU, ROMÂNIA
019719	f 2011 0062	mandatar	LAZĂR ELENA CABINET DE PROPRIETATE INDUSTRIALĂ , BDUL UNIRII CENTRU, BL.16 C, AP.12; OP 1, CP.52, , BUZĂU, 120013, BUZĂU, ROMÂNIA	LAZĂR ELENA CABINET DE PROPRIETATE INDUSTRIALĂ , CARTIERUL DEMOCRAȚIEI, BDUL UNIRII, NR.133, BL.16 C, AP.12, BUZĂU, 120013, BUZĂU, ROMÂNIA
021140	f 2015 0147	titular	S.C. MAYR-MELNHOF PACKAGING ROMANIA S.R.L. , DN1, NR.920, BLEJOI, PRAHOVA, ROMÂNIA	S.C. MM PACKAGING ROMANIA S.R.L. , DN1, NR.920, BLEJOI, PRAHOVA, ROMÂNIA
021140	f 2015 0147	titular	S.C. MM PACKAGING ROMANIA S.R.L. , DN1, NR.920, BLEJOI, PRAHOVA, ROMÂNIA	S.C. MM PACKAGING ROMANIA S.R.L. , COMUNA BLEJOI, STR. REPUBLICII, NR.61, SAT BLEJOI, 107070, PRAHOVA, ROMÂNIA
021178	f 2015 0216	mandatar	LOYAL PARTNERS AGENȚIE DE PROPRIETATE INTELLECTUALĂ , STR. PORTULUI NR. 23, PARCUL DE SOFT, CAMERA 307, GALAȚI, 800025, GALAȚI, ROMÂNIA	LOYAL PARTNERS AGENȚIE DE PROPRIETATE INTELLECTUALĂ , CARTIER ȚIGLINA I, BD. MARIU UNIRI NR. 17, BL.U5, SC.2, ET.3, AP.51, GALAȚI, 800329, GALAȚI, ROMÂNIA

Nr. certificat de înregistrare	Nr. depozit	Rol	Denumire/Adresă inițială	Denumire/Adresă actuală
021546	f 2016 0162	titular	S.C. TERAPLAST S.A. , DN 15 A, KM 45 + 500, BISTRIȚA, BISTRIȚA NĂSĂUD, ROMÂNIA	S.C. TERAPLAST S.A. , COMUNA SIEU-MAGHERUS, CALEA TERAPLAST, NR.1, SAT SĂRAȚEL, BISTRIȚA NĂSĂUD, ROMÂNIA

LISTĂ MODIFICĂRI MANDATARI (INTRODUCERI, RENUNȚĂRI, SCHIMBĂRI MANDATARI AUTORIZAȚI)

Nr. certificat de înregistrare	Nr. depozit	Mandatar inițial	Mandatar actual
016961	f 2006 0109	PETOSEVIC S.R.L., STR.DIONISIE LUPU, NR.54, ETJ.2, SECTOR 1, BUCUREȘTI	IRIMIA & PARTNERS SRL, DRM. GILĂULUI, NR. 90-92, SC. 2, ET. 1, AP. 23, SECTOR 4, BUCURESTI, 041715, ROMÂNIA
017106	f 2006 0016	PETOSEVIC S.R.L., STR.DIONISIE LUPU, NR.54, ETJ.2, SECTOR 1, BUCUREȘTI	IRIMIA & PARTNERS SRL, DRM. GILĂULUI, NR. 90-92, SC. 2, ET. 1, AP. 23, SECTOR 4, BUCURESTI, 041715, ROMÂNIA
021396	f 2016 0053	CABINET M. OPROIU - CONSILIERE ÎN PROPRIETATE INTELECTUALĂ S.R.L., STR. POPA SAVU NR. 42, AP. 1, C.P. 2-229, SECTOR 1, BUCUREȘTI	S.C. ZMP INTELLECTUAL PROPERTY S.R.L., STR. C. A. ROSETTI NR. 17, SECTOR 2, BUCUREȘTI, 020011, ROMÂNIA
021407	f 2016 0030	TEODORU & ASSOCIATES S.R.L., BDUL MĂRĂȘEȘTI NR. 2B, BL. A, SC. 2, AP. 4, SECTOR 4, BUCUREȘTI	CABINET DE AVOCAT ISABELA BURDUȘEL, STR.PESCĂRUȘULUI NR. 12, BL. D6, SC. B, ET. 4, AP. 29, SECTOR 2, BUCUREȘTI, ROMÂNIA
021693	f 2016 0023	NESTOR NESTOR DICULESCU KINGSTON PETERSEN - CONSILIERE IN PROPRIETATE INTELECTUALA SRL, STR. BARBU VĂCĂRESCU NR. 201, GLOBALWORTH TOWER, ET. 17, SECTOR 2, BUCUREȘTI, 20276, ROMÂNIA	MINDED COUNSELS SRL, STR.GĂRII NR.33, SC.A, PARTER, AP.1, SÎNGEORGIU DE MUREȘ, MUREȘ, ROMÂNIA

LISTĂ ÎNSCRIERI LICENȚE

Nr. certificat de înregistrare	Nr. depozit	Licența	Perioada	Titular/Adresă	Licențiat
023507	f 2024 0234	Total	30.10.2025 ..	SC TOTAL MARKETING SRL	S.C. METAL PRO WORX S.R.L.

DIVERSE

- **LISTA AGENȚIILOR SPECIALIZATE, A CONSILIERILOR ÎN PROPRIETATE INDUSTRIALĂ, MANDATARI AUTORIZAȚI ÎN PROPRIETATE INDUSTRIALĂ**
- **CENTRE REGIONALE PENTRU PROMOVAREA PROPRIETĂȚII INDUSTRIALE ÎN ROMÂNIA**

ROMÂNIA
OFICIUL DE STAT PENTRU INVENȚII ȘI MĂRCI

ORDIN nr. 157
24 iulie 1997

Directorul General al Oficiului de Stat pentru Invenții și Mărci,
Având în vedere prevederile art. 14, alin. 3, din Legea 64/1991, privind brevetele de invenție, și
Regula 2.5, din H.G. 152/92, referitoare la profesia de consilier în proprietate industrială,

ORDIN:

Art. 1. Persoanele ale căror nume figurează în lista anexă la prezentul Ordin, precum și firmele specializate în proprietate industrială se înscriu în **REGISTRUL NAȚIONAL AL CONSILIERILOR ÎN PROPRIETATE INDUSTRIALĂ**, cu menționarea specializării.

Art. 2. Prezentul ordin se va publica în Buletinul Oficial de Proprietate Industrială.

Director General

Nr.crt.	Data înființării	Nr. registru agenții	Denumirea completă a cabinetului/agenției Adresa Consilieri cu drept de practică	Domenii	Statut juridic
1	27.03.1991	001	INVENTA – AGENȚIE DE PROPRIETATE INTELECTUALĂ SRL București, Bdul Corneliu Coposu nr. 7, bl. 104, sc. 2, ap.31, sect.3, cod 030602, Tel: 0213200285, Fax: 0213228325, E-mail: contact@inventa.ro, inventa@inventa.ro Prof. univ. dr. ing. Țurcanu Constantin, ec. Bodomoi Otilia Florentina, arh.dr.ing. Țurcanu Costin Radu, Mahulea Cornelia	Brevete Mărci Desene Topografii	SRL
2	29.05.1991	002	ENPORA BRAND MANAGEMENT SRL București, Str. George Calinescu nr.52A, ap.1, 011694, Tel: 0212300990, 0311001634, Fax: 0212302311, 0311007927, E-mail: pop@patents.ro, www.patents.ro, www.enpora.com ing. Pop Călin Radu	Brevete Mărci Desene	SRL
3	23.07.1991	003	PATENTMARK SRL București, Str. Dr. N. Turnescu nr. 2,ap.2, sector 5, cod 050467, Tel: 0213121669, Fax: 0213175801, E-mail: office@patentmark.ro, www.patentmark.ro Mohonea Liliana, Mohonea Cristian, Marinescu Ruxandra, Mohonea Ana, Mohonea Maria	Brevete Mărci Desene Topografii	SRL
4	18.12.1991	004	RODALL AGENȚIE DE PROPRIETATE INDUSTRIALĂ SRL București, Str. Polonă nr. 115, bl. 15, sc. A, ap. 19 sector 1, cod 010497, Tel: 0212108342, 0722652111, 0745153566, Fax: 0212105794, E-mail: office@rodall.ro, info@rodall.ro, www.rodall.ro Jur. Bălan Gheorghită, Pescarusu Nicoleta	Brevete Mărci Desene Topografii	SRL
5	25.08.1992	005	INTELECT SRL Oradea, Bdul Dacia nr. 48 Bl. D10, Ap.3, cod 410346, Tel: 0746835328, 0359402901, Fax: 0359810501, E-mail: info@intelect.ro, www.intelect.ro Buzlea Mircea Valentin, Buzlea Narcisa Floricica	Brevete Mărci Desene Topografii	SRL
6	04.12.1992	008	CONSTANTIN GHIȚĂ OFFICE SRL Timișoara, Str. Take Ionescu nr. 24-28 sc. B ap. 2 judetul Timiș, cod 300042, Tel/Fax: 0256435976, Tel: 0744162462, E-mail: ghita@ghitaconstantin.ro, clelia@ghitaconstantin.ro, www.ghitaconstantin.ro Pop Motogna Clelia	Mărci Desene	SRL

7	13.05.1993	010	ROMINVENT SA București, Str. Ermil Pangratti nr. 35, et.1, sect.1, cod 011882, Tel: 0212312515, 0212312541, Fax: 0212312550, 0212312454, E-mail: office@rominvent.ro Jur. Mocanu Ion, Ing. Cosmina Fierăscu, Ing. Spătaru Daniela, Ec. Joitoiu Andreea Simona, Bio.Enescu Miruna, jur. Markusev Denisa Mary, ec. Olteanu Camelia, ing. Petcu Costin, jur. Martinescu Alina Nicoleta, jur. Pavel Laura, Boncea Oana Laura, Dobrescu Teodora Valentina, Ing. Secăreanu Doina, Ștefan Ruxandra, Munteanu Manuela Cornelia, Preda Raluca Laura	Brevete Mărci Desene Topografii	SA
8	30.03.1995	015	CABINET M. OPROIU - CONSILIERE ÎN PROPRIETATE INTELECTUALĂ SRL București, Str. Popa Savu, nr. 42, parter, sector 1, cod 011434, P.O.Box 2-229, Tel: 0212602833, 0212602834, E-mail: office@oproiu.ro, www.oproiu.ro Fiz. Oproiu Margareta, MBA arh.Vasilescu Raluca, jur. Sturza Ioana, ing.Ene Silvia, ing.mec. Popescu Mariana, jur. Cozorici Violeta, jur. Stănescu Andreea Cosmina, Tiu Marina Alexandra, Groza Nicoleta Simona	Brevete Mărci Desene Topografii	SRL
9	21.05.1996	017	LABIRINT AGENȚIE DE PROPRIETATE INTELECTUALĂ Arad, Str. Coriolan Petreanu nr. 28, cod 310151 Tel/Fax: 0257255842, Tel: 0722458129, E-mail: info@labirint.ro Ing. Ivanca Maria	Brevete Mărci Desene	CI
10	1997	019	LOYAL PARTNERS - AGENȚIE DE PROPRIETATE INTELECTUALĂ SRL Galați, Str. Col. Nicolae Holban, nr. 1B, camera 3, Tel/Fax: 0236407032, Tel: 0722744241, E-mail: office@loyalpartners.ro, www.loyalpartners.ro ing.av. Pușcașu Dan	Brevete Mărci Desene Topografii	SRL
11	10.07.1997	016	MILENIUL 3 – AGENȚIE DE PROPRIETATE INDUSTRIALĂ SRL Pașcani, Str. Moldovei nr. 10, bl. Crinul, sc. A, ap. 28, jud Iași, cod 705200, Tel/Fax: 0232719190, Tel: 0740820582 Ing.Burțilă Ioan	Brevete Mărci Desene	SRL
12	03.10.1997	021	LAZĂR ELENA CABINET DE PROPRIETATE INDUSTRIALĂ Buzău, Str.Unirii, Bl.16C,Et.3, Ap. 12, cod 120013, OP 1, CP 52, Tel/Fax: 0238724262, Tel: 0723328633, E-mail: l.e.consilier@gmail.com Lazăr Elena	Brevete Mărci Desene Topografii	CI
13	21.07.1999	028	NOWAPATENT SRL Mediaș, Str. Lotru, nr.4, bl.92, ap.1 Tel: 0269841373, 0264833273, Fax: 0269833273, E-mail: nowapatent@birotec.ro office@nowapatent.ro Danciu Ioan	Brevete Mărci Desene	SRL

14	12.11.1999	030	AGENȚIE DE CONSULTANȚĂ ÎN PROPRIETATE INTELLECTUALĂ ȘI TRANSFER DE TEHNOLOGIE "SPRÎNCEANU NICOLAE" Drobeta Turnu Severin, Str. Gheorghe Ionescu Sisești nr. 96, bl.E2, sc.1, et. 3, ap.8, cod 220212, Tel/Fax: 0352801490, Tel: 0721796318 E-mail: nicolaesprinceanu@yahoo.com Jur.ing. Nicolae Sprînceanu	Brevete Mărci Desene	CI
15	21.01.2000	031	CABINET INDIVIDUAL DE PROPRIETATE INDUSTRIALĂ IVĂNESCU GABRIEL DAN Brașov, Str. Avram Iancu, nr. 48A, sc. B, ap. 10, cod poștal 500086, Tel: 0722248415, E-mail: gdivanescu@gmail.com Ivănescu Gabriel Dan	Brevete Mărci Desene	CI
16	15.02.2000	032	ANGHEL LUMINIȚA DOINA CABINET DE PROPRIETATE INTELLECTUALĂ București, Str. Gherghitei Nr.1, Bl.94B, Sc. B, Ap.76, sector 2, Fax: 0314013777, Tel: 0723301706, E-mail: anghel2na@yahoo.com, anghel2na@gmail.com, www.avocatianghel.com Ing.av. expert judiciar Anghel Luminita Doina	Brevete Mărci Desene	CI
17	24.08.2000	033	APOSTOL SALOMIA PFA Galați, Str. Reg. 11 Siret nr. 15, bl. E4, Et.3, ap. 54, cod 800333, Tel/Fax: 0236436437, Tel: 0766765027, E-mail: saly_apostol@yahoo.com Ing.Apostol Salomia	Brevete Mărci Desene	CI
18	07.09.2000	034	AGENȚIA DE PROPRIETATE INDUSTRIALĂ - APIA SRL București, Str. Romancierilor nr. 5, bl.C14, sc.B, ap.41, sector 6, cod 061791, Tel/Fax: 0217783100, www.mark-apia.ro, E-mail: office@mark-apia.ro Visalom Monica	Mărci Desene	SRL
19	28.11.2000	039	CABINET INDIVIDUAL GREAVU DOINA MARIANA Sibiu, Str. Constantin Noica, bl. 2, ap.21, cod 550169, Tel: 0269218500, 0766489179, 0731308189, Fax: 0269212170, E-mail: aurorapca@yahoo.com, protectro@xnet.ro Ing. Greavu Doina Mariana	Brevete Mărci Desene	CI
20	08.01.2001	041	CABINET "CECIU GABRIELA" CONSULTANȚĂ ÎN DOMENIUL PROPRIETĂȚII INTELLECTUALE Timișoara, Str. Martir Leonida Banciu, nr. 6, sc. A, ap. 110, jud. Timis, cod postal 300024, Fax: 0256494846; Tel: 0745 388039, E-mail: gabrielaceciu@yahoo.com Ing.Ceciu Gabriela	Brevete Mărci Desene	CI

21	05.03.2001	045	CABINET DE MĂRCI BREVETE DESIGN BROJBOIU ADRIAN Pitești, Bdul Republicii, bl.212,sc. D, ap.11, jud.Argeș, cod 110176, Tel/Fax: 0348412529, Tel: 0745143095, E-mail: adrian_brojboiu@yahoo.com Brojboiu Dumitru Adrian Florinel	Brevete Mărci Desene	CI
22	12.04.2001	047	INTELLECTUAL PROPERTY OFFICE SRL București, Str. Alexandru Moruzzi nr. 6, bl. B6, sc. 2, ap.62, sector 3, cod 031155, Tel/Fax: 0213262388, Tel: 0745094241, E-mail: office@ipoffice.ro, natalia.todirica@ipoffice.ro Ciuda Berivoe Anca, Ciuda Berivoe Natalia	Brevete Mărci Desene	SRL
23	07.05.2001	049	ANDRA MUȘATESCU CABINET DE PROPRIETATE INDUSTRIALĂ București, Calea 13 Septembrie nr.121, bl.127, et.5, ap.21, Tel: 0722879810, E-mail: office@andramusatescu.ro, www.andramusatescu.ro Mușatescu Andra Oana	Brevete Mărci Desene Topografii	CI
24	2001	050	CABINET ACSINTE PAULA - ADRIANA București, sector 3, Calea Călărașilor, nr. 177, bl.45, et.4, ap.12, Tel: 0213234282, Fax: 0213222210, www.legalservices.ro, E-mail: paula@legalservices.ro Av. Acsinte Paula Adriana	Mărci	PF
25	31.05.2001	071	CONS INTEL BMA CABINET CONSULTANȚĂ Cart. Dorobanti, nr.2, bl. D2, at.1, ap.5,120087, C.P.8- O.P. 1 Buzau, Fax: 0238719619, Tel: 0745086588, E-mail: marius_bozio@yahoo.com Marius Bozioreanu	Brevete Mărci Desene Topografii	CI
26	21.11.2001	055	ROVALCONS SRL AGENȚIE DE PROPRIETATE INTELECTUALĂ Câmpina, Str. Orizontului, nr.1, bl. R10, et.7, ap.27, Jud. Prahova, cod 105600, Tel/Fax: 0244371390, Tel: 0722540580, E-mail: rovalcons@xnet.ro Ioacăra Valentin	Brevete Mărci Desene	SRL
27	2001	057	CABINET N. D. GAVRIL SRL București, Str. Ștefan Negulescu nr. 6A, sector 1, Tel/Fax: 0212302882, 0213165492, Tel: 0722983520, E-mail: cabinetgavril@yahoo.com www.cabinetgavril.ro Gavril Niculina, Popescu Denisa	Brevete Mărci Desene	SRL
28	24.04.2002	087	IACOBINI&CO, CONSILIERI ÎN DREPTUL DE PROPRIETATE INDUSTRIALĂ SRL București, Calea Mosilor, nr.258, bl. 4bis, ap.22, sector 2, Tel: 0212104690, Fax: 0212104793, E-mail: asimri@yahoo.com,vladrosanu@yahoo.com Iacobini Anca Svetlana, Iacobini Mihnea Razvan	Mărci Brevete Desene Topografii	SRL

29	11.02.2003	089	RATZA ȘI RATZA SRL București, Bdul A.I. Cuza Nr. 52-54, Sect.1, cod 011053, Tel: 0212601348, Fax: 0212601349 E-mail: office@ratza-ratza.com Rață Andrei Vlad, Mărginean Dragoș, Ploscă Daniel, Vasile Bugarin Sonia Maria	Brevete Mărci Desene	SRL
30	13.02.2003	062	ECOINTELLECT CABINET INDIVIDUAL ANDRONACHE PAUL București, Aleea Compozitorilor nr.1, bl.E21, et.6, ap.35, sect 6, Tel/Fax: 0217250069, Tel: 0722741043, 0727476335, E-mail: paul_andronache@yahoo.com, andronachepaul88@gmail.com Andronache Paul	Mărci Desene Topografii Brevete	CI
31	16.05.2003	070	CABINET OANA COSTACHE București, Drumul Taberei nr.120, bl.OD1, sc.5, ap.189, sector 6, cod 061413, Tel: 0217450757, 0730557744, E-mail: oana_cocoloi@yahoo.com Oana Costache	Mărci Desene Brevete	CI
32	19.06.2003	069	RASKAI M M BREVMARC CONSULT SRL Dej, Str. Unirii, nr.3,BL. D8, ap.31, jud. Cluj, 405200, Tel/Fax: 0264211847, Tel: 0742084050, E-mail: raskaimm@yahoo.com Raskai Maria	Brevete Mărci Desene Topografii	SRL
33	25.07.2003	093	NESTOR NESTOR DICULESCU KINGSTON PETERSEN – CONSILIERE ÎN P.I. SRL București, Str. Barbu Văcărescu nr. 201, Clădirea Globalworth Tower, et. 18, birou 18-02, sector 2, Sediu secundar: Târgu Mureș, Strada Rodnei, nr. 26B, biroul 3, etaj II, Tel: 0212011200, Fax: 0212011210, E-mail: office@nnkp.ro, www.nnkp.ro Firaru Florina	Mărci Desene Brevete	SRL
34	21.08.2003	094	N.P.C. SRL Brașov, Str. Alexandru cel Bun, nr.13, bl.E28, ap.7 cod 500025, OP 1 – CP 298, Tel: 0744520357, E-mail: totu@unitbv.ro Țoțu Ioan	Mărci Desene Topografii	SRL
35	22.10.2003	072	CABINET INDIVIDUAL NEGOMIREANU LIVIA Jud. Ilfov, sat Corbeanca, com. Corbeanca, șos. Unirii, nr. 297 D, Tel: 0722444719, E-mail: office@cabinetnegomireanu.ro Negomireanu Livia	Mărci Desene	CI
36	30.10.2003	073	CABINET DE PROPRIETATE INDUSTRIALĂ VIȘOIU LILIAN CĂTĂLIN București, sector 4, Str. Radu Vodă, nr. 20, et. 2, ap. 8, Tel: 0744480657, E-mail: visoiucatalin@yahoo.com Vișoiu Lilian Cătălin	Brevete Mărci Desene Topografii	CI

RO - BOPI - DM 04/2026

37	12.12.2003	096	EDIPLAST SRL Tg. Mureș, Str. Măgurei nr.25, ap.2, Tel/Fax: 0265263775, Tel: 0744394036, E-mail: themannextdoor2007@yahoo.com Vasilache Virgilius	Mărci Desene Brevete	SRL
38	22.12.2003	097	SC PETOSEVIC SRL București, Str. Dionisie Lupu nr.54, etaj 2, sector 1, Tel: 0213057996, 0723522698, Fax: 0213145481, www.petosevic.com, E-mail: aura.campeanu@petosevic.com Campeanu Ioana Aura, Sârghi Roxana, Viciu Monica Ștefania	Brevete Mărci Desene	SRL
39	9.02.2004	098	CABINET ANI FUCIU SRL Com.Snagov, Bloc P53, sc.A, ap.1, jud.Ifov, Tel: 0213106399, 0744370196, Fax: 0213106398, E-mail: ani.fuciu@consilier-marci.ro Fuciu Anișoara	Mărci Desene	SRL
40	22.02.2004	082	CABINET DE PROPRIETATE INDUSTRIALĂ CIUPAN CORNEL Cluj Napoca, Str. Mestecenilor nr.6, bl.9E, ap.2, Tel: 0264524425, 0264415051, Fax: 0264415054, E-mail: cornel.ciupan@muri.utcluj.ro Ciupan Cornel	Brevete Mărci Desene	CI
41	01.06.2004	102	LUTARIS PROT SRL Timisoara, 300426, Str. Ana Ipatescu nr.45, Tel/Fax: 0256489301, Tel: 0742143718, 0723319154, E-mail: qualitarium@qualitarium.ro Tărăbîc Lucian	Brevete Mărci Desene	SRL
42	17.06.2004	108	WEIZMANN ARIANA & PARTNERS AGENȚIE DE PROPRIETATE INTELLECTUALĂ SRL București, Vivando Building, birourile 14-15, Str. 11 iunie, nr. 51, Tel: 0730555743, 0723496245, Tel/Fax: 0213359000, E-mail: office@weizmann.eu, www.weizmann.eu Marcean Ana Maria, Cosma Alina	Mărci Desene	SRL
43	14.07.2004	107	ARIANA AGENȚIE DE PROPRIETATE INDUSTRIALĂ SRL Timisoara, Calea Aradului, nr.33, ap.7, E-mail: c_popescu2000@yahoo.com Orgovici Codruta Octavia	Mărci Desene	SRL
44	27.01.2005	111	CABINET INDIVIDUAL – NIȚU ION Constanta, Str. Dezrobirii nr.110, bl. IS8, sc.A, ap.1, Tel: 0241512608, 0723317298 Nitu Ion	Mărci Desene Brevete	CI

45	27.01.2005	112	CABINET VELICA – AGENȚIE DE PROPRIETATE INDUSTRIALĂ București, Str. Brutus M.I., nr.13, ap.3, cod 050124, Tel/ Fax: 0213357463, Tel: 0722645283, www.velica.ro, E-mail: office@velica.ro Velica Ion Gabriel	Mărci Desene	CI
46	22.12.2004	116	INVEL – AGENȚIE DE PROPRIETATE INDUSTRIALĂ SRL București, Str. Ion Ghica nr.3, ap.20, Tel: 0723205048, 0788885352, E-mail: invel_agency@yahoo.com, marian.nicolae.velcea@gmail.com, www.invel.ro Velcea Marian	Brevete Mărci Desene Topografii	SRL
47	06.01.2005	118	EURORESSOURCES SRL Medias, Str. Ion Creangă, nr.4, ap.6, Tel: 0269843504, Fax: 0269824812 Fulea Maria	Brevete Mărci Desene	SRL
48	27.04.2005	117	CABINET PROPRIETATE INDUSTRIALĂ ALPER RAMAZAN Constanța, Str. Ștefan cel Mare nr.57, bl.M17, sc.B, ap.17, cod 900683, Tel: 0341410937, 0722704363, Fax: 0241635547, E-mail: alperramazan@gmail.com, zonguldakro@yahoo.com Alper Ramazan	Mărci	CI
49	30.06.2005	124	CABINET DE PROPRIETATE INDUSTRIALĂ SAVU MARIANA București, Str. Paul Greceanu nr.9, bl.20A, ap.26, Tel/ Fax: 0212120651, E-mail: liliana.savu@credidam.ro, www.lilianasavu.ro Savu Mariana	Mărci Desene	CI
50	04.11.2005	133	FRISCH & PARTNERS SRL București, Bdul Carol I, nr.54, sc. B, ap.5, sector 2, Tel: 0213101165, 0722212480, Fax: 0213130130, E-mail: office@frisch.ro, crina.frisch@frisch.ro Crina Nicoleta Frisch, Blăgoi Alexandru Daniel	Mărci Desene Brevete	SRL
51	31.10.2005	128	CABINET PROPRIETATE INDUSTRIALĂ ARINOVA Arad, 310151, Str. Coriolan Petreanu, nr.28, Tel/Fax: 0257/255842, Tel: 0744246562, 0722458129, E-mail: ivanca@arinova.ro Ivanca Gavril	Mărci Desene Brevete	CI
52	05.01.2006	136	TUCA ZBARCEA & ASOCIAȚII I.P. SRL București, Str. Nicolae Titulescu nr. 4-8, etaj 8, biroul 1, clădirea America House Tel: 0212048890, E-mail: ciprian.dragomir@tuca.ro Dragomir Ciprian Dumitru	Mărci	SRL

RO - BOPI - DM 04/2026

53	14.02.2006	137	M.D.P. RIGHTS AGENCY SRL Brasov, Str. Lunga nr.270, cod postal 500450, Tel: 0268440100, 0268440313, 0744355100, Fax: 0268440221, E-mail: camelia.cosescu@gmail.com www.mdp-rights-agency.ro Cosescu Camelia	Brevete Mărci Desene Topografii	SRL
54	30.03.2006	141	INNOVIS INTELLECTUAL PROPERTY Bucuresti, Calea Rahovei, nr.217, bl.12, ap.60, sector 5, Tel: 0741572398, E-mail: office@innovis.ro Dumitrescu Oana Irina	Mărci Desene	CI
55	30.03.2006	142	CABINET INDIVIDUAL PROPRIETATE INDUSTRIALĂ ALECU BOGDAN Bacau, Str. Lucretiu Patrascanu nr.2, sc.B, ap.2, Tel/Fax: 0334407577, Tel: 0740274741, E-mail: office@marcidesene.ro, www.marcidesene.ro Alec Florin Bogdan	Mărci Desene	CI
56	07.04.2006	152	ACTA MARQUE AGENȚIE DE PROPRIETATE INTELLECTUALĂ SRL Cluj Napoca, Str. Eugen Brote, nr. 8, Tel: 0730909831, 0722470886, Tel/Fax: 0364411414, E-mail: actamarque@yahoo.com, office@actamarque.ro Ciurea Delia, Codrean Bogdana Mariana	Mărci	SRL
57	20.06.2006	149	INTELLEMMI CONSULT SRL Tg. Mureș, Str. Sârguinței nr.39, ap.12, cod poștal 540543, Fax: 0365401839, Tel: 0745303867, E-mail: cojocnean_maria@yahoo.com; intellemmi@gmail.com Cojocnean Maria Rodica	Brevete Mărci Desene	SRL
58	20.06.2006	167	INTELLEXIS SRL București, Str. Cutitul de Argint, nr. 68, etaj 2, ap. 4, Tel: 0213103332, 0723300147, Fax: 0213103042, E-mail: contact@intellexis.ro mat. Benga Bogdan Florin	Mărci Desene Brevete	SRL
59	11.09.2006	150	CABINET INDIVIDUAL VALENTINA ȘANTA Tg.Mureș, Str. Koos Ferencz nr.21, bl.21, ap.44, Tel: 0740028967, Fax: 0365815201, E-mail: valentina.santa@gedeon-richter.ro, santa_valentina2002@yahoo.com Santa Valentina	Mărci Desene Brevete	CI
60	18.10.2006	153	CABINET INDIVIDUAL NIȚĂ FLORINA Râmnicu Vâlcea, Str. Rapsodiei nr. 13, bl D2, ap. 8, Tel: 0746192874, E-mail: floricn@yahoo.com Niță Florina	Brevete Mărci Desene	CI
61	20.10.2006	154	CABINET INDIVIDUAL ROS VIOREL București, Bdul Mircea Vodă, nr. 35, bl. M27, sc.A, ap. 16- 18, Tel: 0213211234, Fax: 0213211253, E-mail: viorelros@asdpi.ro Ros Viorel	Brevete Mărci Desene Topografii	CI

62	26.10.2006	155	CABINET DE PROPRIETATE INTELECTUALĂ MIHAELA TUDORACHE București, sector 2, str. Tudor Arghezi, nr. 8-10, clădirea Unimed, etaj 1, birou F120, Tel: 0723931648, 0213272480, Fax: 0311006271, E-mail: office@tudorache.net, www.tudorache.net Tudorache Mihaela	Mărci	CI
63	01.11.2006	159	OPREA I. PATRICIA DIANA – CABINET INDIVIDUAL MĂRCI DE PRODUSE ȘI SERVICII, DESENE ȘI MODELE INDUSTRIALE Cluj Napoca, Str. Dimitrie Gusti, nr. 4-6, ap. 3A, Tel: 0264565885, 0724323761, E-mail: patriciaoprea.cabinet.ip@gmail.com Oprea Patricia Diana	Mărci Desene	CI
64	08.12.2006	160	NOMENIUS SRL București, Str. G.M. Zamfirescu, nr. 46, bl. 22A, ap.11 Punct de lucru: București, Str. Aleksandr Sergheevici Puskin, nr.8, sector 1, Tel: 0314315402, Fax: 0318149621, E-mail: elena.grecu@nomenius.ro, www.nomenius.ro Grecu Elena	Brevete Mărci Desene	SRL
65	28.02.2007	169	TURTOI INTELECTUAL PROPERTY FIRM SRL București, sector 3, Str. Nerva Traian, nr. 3, spațiul 13, etaj 8, Tel: 0722390388, Tel/Fax: 0213135120, E-mail: office@turtoi.ro, www.turtoi.ro Turtoi Raducu	Mărci Desene	SRL
66	15.02.2007	176	BRAND LEADER SRL Brasov, Str. Constantin Lacea, nr.12-14, biroul 2, Tel: 0723474183, E-mail: office@brandleader.ro Costache Demes Anna Nicoleta	Mărci	SRL
67	05.03.2007	163	CABINET PROPRIETATE INDUSTRIALĂ C.I. COLAN București, Str. Mihai Eminescu nr.128-130, ap.17, sector 2, Tel: 0216190308, Fax: 0216190309, E-mail: ionut.colan@cbea.ro Colan Cristian Ionut	Mărci Desene	CI
68	05.03.2007	164	CABINET INDIVIDUAL NEACȘU CARMEN AUGUSTINA Baia Mare, Str. Rozelor, nr.12/3, Tel: 0727318168, E-mail: carmen@bic.cdimm.org Neacșu Carmen Augustina	Brevete Mărci Desene	CI
69	05.03.2007	168	CABINET PROPRIETATE INDUSTRIALĂ IOANA MANEA București, Str. Murgeni, nr. 14, bl. L26, sc. 1, ap. 4, sector 3, Tel: 0744665760, E-mail: ioanamanea@gmail.com Manea Ioana	Mărci Desene	CI

RO - BOPI - DM 04/2026

70	06.02.2007	175	MUȘAT ȘI ASOCIAȚII – INTELLECTUAL PROPERTY SRL București, Bdul Aviatorilor nr.43, etaj 4, camera 4, Tel: 0212025900, Fax: 0212233957, E-mail: anca.but@musat.ro Buta Anca	Brevete Mărci Desene	SRL
71	30.03.2007	173	CABINET PROPRIETATE INDUSTRIALĂ CIPRIAN MACOVEI București, Str. Popa Tatu nr.15, sector 1, Tel: 0723638775, E-mail: mmacovei@stalfort.ro Macovei Ciprian Mihail	Mărci	CI
72	16.07.2007	182	PRI INTELLECTUAL PROPERTY SRL București, Str. Răspântiilor nr.37, ap.2, 020547, Tel: 0728997303, Fax: 0318169 608 E-mail: ana.dan.pi@gmail.com P.A.lic.Dan Ana Nicolina	Mărci	SRL
73	07.08.2007	177	CABINET INDIVIDUAL DE PROPRIETATE INDUSTRIALĂ ADRIANA DOICIU București, str. Italiană, nr.10, parter, ap.1, Tel: 0722621926, Fax: 031027304, Email: apazanta@gmail.com Doiciu Adriana	Mărci	CI
74	07.08.2007	178	CABINET INDIVIDUAL SONIA FLOREA – CONSILIERE P.I. București, Calea Moșilor nr.207, bl. 15, ap.5, Tel: 0212103215, Fax: 0212100449, E-mail: sonia.florea@avfloreaagheorghe.ro Florea Sonia	Mărci Desene Brevete	CI
75	01.10.2007	184	CABINET INDIVIDUAL PROPRIETATE INDUSTRIALĂ ADRIAN TOMESCU București, Str. Poet Vasile Carlova nr.2, bl. A7 bis, ap.74, Tel: 0212224422, 0213217070, Fax: 0212222626, E-mail: atomescu@buzescu.com, amtomescu@yahoo.com Tomescu Adrian	Mărci	CI
76	10.10.2007	043	FÂNTÂNĂ RAUL SORIN & ASOCIAȚII SRL Brașov, Str. Zizinului, nr. 84, sc. B, ap. 14, Tel/Fax: 0268543657, Tel: 0745361270, E-mail: raul_fantana@yahoo.com, www.inventii-marci.ro Fântână Raul Sorin	Mărci Desene Brevete	SRL
77	28.02.2008	246	DILIGENS INTELLECTUAL PROPERTY SRL București, Bdul Libertății nr. 22, bl. 102, sc. 3, etaj 6, ap. 55, sector 5, Tel/Fax: 0213350718, Tel: 0723276056, E-mail: office@diligens.ro, www.diligens.ro Năstase Cristian, Năstase Mirela Bianca	Brevete Mărci Desene	SRL

RO - BOPI - DM 04/2026

78	07.03.2008	190	CABINET MARILENA COMANESCU București, Bdul Ion Ionescu de la Brad, nr.65, ap.5, Tel: 0722259260, E-mail: office@cimo.ro, marilena.comanescu@cimo.ro Comănescu Marilena	Brevete Mărci Desene Topografii	CI
79	28.03.2008	192	CABINET P.I. MÎNDÎCANU EMIL București, sector 4, Str. Valerian Prescurea nr. 27-29, Tel: 0723820750, E-mail: mindicanu@yahoo.com Mîndîcanu Emil	Mărci	CI
80	02.06.2008	193	CABINET INDIVIDUAL LTJ TRADEMARK București, Str. Col. Corneliu Popeia, nr. 36, sector 5, Tel: 0722551203, Tel/Fax: 0213358288, E-mail: cristina.jianu@ltj.ro Ticu Jianu Cristina	Mărci Desene	CI
81	01.08.2008	195	TUDOR DANIELA – PERSOANA FIZICĂ AUTORIZATĂ București, Str. Baba Novac nr.11, bl. G17, ap.51, cod postal 031623, Tel/Fax: 040213240412, Tel: 0749218326, E-mail: consultanta@tudordaniela.ro Tudor Daniela	Brevete Mărci Desene	CI
82	24.10.2008	205	ROMARK INTELLECTUAL PROPERTY SRL București, Șos. Mihai Bravu nr. 27A, C1, etaj 3, ap. 36, camera 1, Tel: 0314251724, 0724755705, Fax: 0314380223, E-mail: office@romarkip.ro Manea Marcela Elena	Mărci Desene	SRL
83	03.02.2009	209	CABINET INDIVIDUAL DE PROPRIETATE INDUSTRIALĂ MIHAELA CRACEA Buftea, Bdul Mihai Eminescu, nr.6, bl.R5, sc.B, ap.15, jud. Ilfov, Tel: 0724397849, E-mail: m.cracea@lclegalproof.com Cracea Mihaela	Mărci	CI
84	14.05.2009	214	ANACOR – CABINET DE PROPRIETATE INDUSTRIALĂ București, Aleea Izvorul Crisului nr. 1, bl. D16, sc. A, ap. 2, Tel: 0726475018, E-mail: anacor.cpi@gmail.com Endes Corina	Brevete Mărci Desene	CI
85	14.05.2009	216	CABINET DE PROPRIETATE INDUSTRIALĂ PRISTAVU Jud. Neamt, comuna Pângăreți, sat Poiana, Str. Poienii, nr. 100, Tel: 0745535936, E-mail: cabinetpristavu@gmail.com, office@cabinetpristavu.ro, www.cabinetpristavu.ro Pristavu Gheorghe	Brevete Mărci Desene	CI
86	27.08.2009	221	ALEXANDER POPA București, Str. Bibescu Vodă, nr. 2, bl. P5, sc. 2, ap. 25, Tel: 0744540300 Popa Alexander	Brevete Mărci	CI

87	27.08.2009	222	CABINET PROPRIETATE INDUSTRIALĂ CLAUDIA MONICA FRISCH București, Șos.Pantelimon nr.243, bl.52, ap.18, Tel/Fax: 0212554095, Tel: 0722450955, E-mail: office@inregistrezmarca.ro, claudiamonicafrisch@yahoo.com, www.marciadevarate.ro, www.inregistrezmarca.ro Frisch Claudia Monica	Mărci Desene	CI
88	29.09.2009	225	CABINET INDIVIDUAL PROPRIETATE INDUSTRIALĂ PĂUNET ALEXANDRINA Iasi, Spl. Bahlui, nr.29, bl. B5, sc.A, ap.7, Tel: 0726737527 Paunet Alexandrina	Brevete Mărci Desene	CI
89	09.10.2009	228	COSMOVICI ȘI ASOCIAȚII SRL București, Str. Povernei, nr. 7, et. 2, ap. 6, sector 1, OP 22 – CP 190, www.cosmovici-ip.com, E-mail: office@cosmovici-ip.com Cosmovici Paul	Brevete Mărci Desene	SRL
90	29.10.2009	226	CABINET DE PROPRIETATE INDUSTRIALĂ SIMONA JEFLEA Sibiu, Calea Dumbrăvii, nr. 139/2, Tel: 0743013532, Fax: 0269446572, E-mail: simonajeflea@yahoo.com, www.simonajeflea.ro Jeflea Simona	Mărci Desene	CI
91	20.11.2009	234	DENNEMEYER & ASSOCIATES SRL Brasov, Str. Turnului, nr. 5, Coresi Business Park, clădirea N2, et. 2, Tel: 0368403661, Fax: 0268706010, E-mail: cklamp@@dennemeyer.com, www.dennemeyer-law.com ing. Berde Sofia, Judele Raluca Anita, Crișan Ioana, Gheorghiu Anca, Sărău Săndica, Stana Cosmin Alexandru, Stana Răzvan Gheorghe, Suci Laura, Truța Ioan Adrian, Vizitiu Paula Cristina, Dumitru Diana Mariana, Balla Bianca Beatrice, Balla Otto Norbert, Bogdan Elena Andreea, Carp Lucia Raluca, Chiriac Gheorghiuță, Dragomir Ramona Georgiana, Dumitru Andreea Diana, Fuciu Lavinia Ioana, Iordache Ramona Cătălina, Leonte Lorina Maria, Picu Turbatu Irina Gabriela, Prodan Alexandru, Radu Sorina, Șlai Teodora Delia, Șovu Ștefan Dragoș, Todirică Petru Alin, Bălhăceanu Ioana, Barbu Adelina, Sima Mădălina, Corochii Dragoș, Vlaicu Alexandra Flavia	Brevete Mărci Desene	SRL
92	22.12.2009	231	CABINET DE PROPRIETATE INDUSTRIALĂ CRISTIAN MARIUS ENACHE București, Str. Dr. Nicolae Turnescu nr. 6, ap. 2, Tel: 0213129948, 0722644152, Fax: 0213129948 Enache Marius Cristian	Brevete Mărci Desene	CI

93	30.03.2010	235	LAURA DAN CABINET DE PROPRIETATE INTELECTUALĂ București, sector 2, Str. Dinu Vintilă, nr. 6B, bl.3, sc.K, ap.2, Tel: 0726282708, E-mail: office@totuldespremarci.ro Dan Marilena Laura	Mărci Desene	CI
94	09.04.2010	237	CABINET PROPRIETATE INDUSTRIALĂ ILIE CIMPOIERU București, Str. Baltagulului, nr. 5, bl. V81, sc.1, ap. 24, Tel: 0311060039, 0722444580, E-mail: ilie_cimpoieru@yahoo.com Cimpoieru Ilie	Mărci	CI
95	04.06.2010	238	CABINET INDIVIDUAL PROPRIETATE INDUSTRIALĂ PUȘCAȘU DENISA București, Str. Raul Doamnei nr.5, bl.C4, sc.E, ap.199, Tel: 0740111620, 0213236050, Fax: 0213636051, E-mail: puscasu.denisa@yahoo.com, denisa.puscasu@gmail.com Pușcașu Denisa	Mărci	CI
96	23.07.2010	242	CABINET INDIVIDUAL PAUL GEORGE BUTA București, Bdul Mircea Voda, nr. 35, bl. M27, ap. 17, Tel: 0213211234, Fax: 0213211253, E-mail: paul.but@asdpi.ro Buta Paul George	Brevete Mărci Desene Topografii	CI
97	07.09.2010	243	MARK TO MARK INTELLECTUAL PROPERTY OFFICE SRL Jud. Argeș, Curtea de Argeș, Bd Basarabilor, bl. C1, sc. A, et. 1, ap. 11, Tel: 0745120402, E-mail: magda.bolintineanu@marktomark.com Bolintineanu Magdalena Gabriela	Mărci Desene	SRL
98	10.11.2010	244	CABINET PROPRIETATE INDUSTRIALĂ TUDOR ICLANZAN Timisoara, Piața Victoriei nr.5, sc. D, ap.2, Tel: 0256403615, 0744647875, E-mail: tudor.iclanzan@yahoo.fr, www.iclanzan.ro Iclanzan Tudor	Brevete Mărci Desene	CI
99	10.11.2010	245	CABINET INDIVIDUAL FERARU CLAUDIU București, Str. Crișana, nr.3, et.2, ap.3, Tel: 0722653084, E-mail: office@ropatent.com, www.ropatent.com Feraru Claudiu	Brevete Mărci Desene	CI
100	06.06.2011	249	CABINET INDIVIDUAL DE PROPRIETATE INDUSTRIALĂ ENESCU GABRIELA București, Str. Frunte lata nr.7, bl. P14A, ap.3, Tel: 0314329735, 0745637457, Fax: 0314329736, E-mail: g_enescu@yahoo.com Enescu Gabriela	Brevete Mărci Desene	CI

101	02.08.2011	251	CABINET BANYAI ROXANA NICOLETA – CONSILIERE ÎN PROPRIETATE INDUSTRIALĂ București, Str. Fabrica de Căramidă nr. 55, Tel: 0212322624, 0727080852, E-mail: roxanaf15@yahoo.com Banyai Roxana Nicoleta	Brevete Mărci Desene	CI
102	10.08.2011	254	DRAKOPOULOS IP SRL București, sector 2, Str. Gral. David Praporgescu nr.7, Tel: 0213000154, Fax: 0213183143, Gorun Laurentiu Nicusor	Mărci	SRL
103	10.10.2011	256	CABINET DE PROPRIETATE INDUSTRIALĂ CIUPAN EMILIA Cluj Napoca, Str. Mestecenilor nr. 6, Tel: 0745360723, 0364144586, E-mail: emilia.ciupan@mis.utcluj.ro Ciupan Emilia	Brevete Mărci	CI
104	28.10.2011	267	CABINET ENPORA INTELLECTUAL PROPERTY SRL București, Str. George Călinescu, nr. 52A, parter, ap. 1, cod poștal 011694, Tel: 0212300990, Fax: 0212302311, E-mail: pop@patents.ro, www.patents.ro, www.enpora.com Anghelescu Nicoleta Aurica, Țambrea Oana	Brevete Mărci Desene Topografii	SRL
105	09.12.2011	257	CABINET INDIVIDUAL ALEXANDRU HARSANY Jud. Ilfov, Corbeanca, Sat Ostratu, Cartierul Paradisul Verde, Str. Romanitei nr. 6, etaj 1, Tel: 0722203934 Harsany Alexandru	Mărci Desene	CI
106	20.03.2012	261	CABINET DOINA ȚULUCA București, Bdul Lacul tei 56, bl. 19, ap. 52, sector 2, Tel: 0752211769, Fax: 0318037805, E-mail: dtuluca@doinatuluca.ro Ing. Tuluca Doina	Brevete Mărci Desene Topografii	CI
107	02.04.2012	262	CABINET MIIASSEN INNOVATIONS Baia Mare, Str. Calea Traian nr. 4A/44, Fax: 0362401680, Tel: 0742617423, E-mail: fidelia@midiasen.axoniq.com Alexan Carmen Fidelia	Brevete Mărci Desene	CI
108	02.04.2012	264	CABINET PROPRIETATE INDUSTRIALA IACOB DRAGOȘ Falticeni, Str. 2 Graniceri, bl. 22, sc. A, ap. 6, Tel: 0722600200, E-mail: iacob@leroylaw.ro Iacob Dragos	Mărci	CI
109	30.05.2014	266	VOX LEGIS CONSULT SRL București, Calea Vitan nr. 106, bl. V40, ap. 69, Fax: 0355818940, Tel: 0374075555, 0722281781, 0774040919, E-mail: ana.iacob@voxlegis.ro, web: www.voxlegis.ro Iacob Ana-Maria	Brevete Mărci Desene	SRL

110	10.09.2012	268	ROMPATENT DESIGN SRL București, Str. Țepeș Vodă, nr. 130, et. 1, ap. C1, Tel/Fax: 0314148320, Tel: 0722408875, 0753982625, E-mail: office@patentdesign.ro, www.patentdesign.ro Borlan Radu	Brevete Mărci Desene	SRL
111	18.10.2012	269	CABINET PROPRIETATE INDUSTRIALĂ MARIUS MOCOFANESCU București, Aleea Privighetorilor nr. 87, Tel: 0727978449, Tel/Fax: 0212643900, E-mail: office@consilieredemarca.ro, www.consilieredemarca.ro Mocofanescu Marius	Brevete Mărci Desene	CI
112	18.10.2012	270	IP BOUTIQUE – CABINET P.I. CLAUDIA JELEA București, sector 6, Str. Cetatea de baltă, nr.4, bl. M23A, sc.1, ap.66, Tel: 0744607402, E-mail: claudia.jelea@ipboutique.ro Jelea Gabriela Claudia	Mărci Desene	CI
113	03.12.2012	272	BONA FIDE CABINET DE PROPRIETATE INDUSTRIALĂ VERONICA FLOROIU București, Calea Rahovei nr. 303, bl. 66, sc. 2, ap. 59, Tel/Fax: 0314369605, Tel: 0722462432, E-mail: veronica.floroiu@gmail.com, www.cabinet-bonafide.ro Floroiu Veronica	Brevete Mărci Desene	CI
114	03.12.2012	273	ELENA STOICA CABINET INDIVIDUAL DE PROPRIETATE INDUSTRIALĂ București, Str. Gheorghe Stefan, nr. 32, sector 1, Tel: 0212694053, 0745029987, E-mail: elena.sstoica@gmail.com Stoica Elena	Brevete Mărci Desene	CI
115	19.12.2012	274	CABINET INDIVIDUAL DE PROPRIETATE INDUSTRIALĂ DUMITRU DOBREV București, Str. Viorele, nr. 4, bl. 22, ap. 101, Tel: 0744199499, Fax: 0318058696 Dobrev Dumitru	Brevete Mărci Desene	SRL
116	01.01.2013	275	SOCIETATE CIVILĂ PROFESIONALĂ DE PROPRIETATE INDUSTRIALĂ MILCEV BURBEA București, Bdul Octavian Goga nr.23, bl. M106, sc.4, ap. 117, Sediul secundar: București, Str. Doctor Staicovici, nr.14, et.1, ap.1, sector 5, E-mail: iulia.burbea@milcevburbea.ro, gabriela.milcev@milcevburbea.ro, Tel: 0722249961, 0726375412 Milcev Gabriela, Burbea Milescu Iulia Adriana	Brevete Mărci Desene Topografii	SCP
117	16.01.2013	276	MDA INTELLECTUAL PROPERTY SRL Bucuresti, Str. Caraiman, nr. 73, sector 1, Tel: 0722238608, E-mail: ana@kusak.ro Kusak Ana Maria	Mărci	SRL

RO - BOPI - DM 04/2026

118	11.03.2013	277	CABINET INDIVIDUAL AUTORIZAT IRIMIA MAGDALENA DANIELA - LEGAL2M București, Bdul Mircea Vodă, nr.24, etaj 4, Tel: 0728818880, E-mail: magda.popescu@legal2m.com Irimia Magdalena Daniela	Mărci Desene Brevete	CI
119	11.03.2013	278	CABINET INDIVIDUAL AUTORIZAT MIHAELA GAVENEA București, Str. Poet Panait Cerna, nr. 10, bl. M43, ap. 31, Tel/Fax: 0213528938, Tel: 0728836880, E-mail: mihaela.gavenea@lawyermg.ro Gavenea Mihaela	Mărci Desene	CI
120	03.07.2013	280	M.L. CONSULTING FOR TOMORROW SRL E-mail: monica.lupascu@cyberlaw.ro Lupașcu Monica	Mărci	SRL
121	05.08.2013	281	CABINET INDIVIDUAL AUTORIZAT LADANYI CONSILIER ÎN PROPRIETATE INDUSTRIALĂ Alba Iulia, Str. Traian, nr. 29E, Tel: 0358105533, 0726734994, E-mail: avocat@ladanyi.ro, http://ladanyi.ro Ladanyi Arpad Csaba	Mărci	CI
122	05.09.2013	287	APPELLO BRANDS SRL Sibiu, Str. Soimului, nr. 18, sc. A, et. 5, ap. M6, Tel: 0752288833, E-mail: office@appello.ro Ganță Camelia Geta	Mărci Desene Brevete	SRL
123	19.01.2017	289	RDA IP SRL București, Str. Popa Tatu, nr. 49, Tel: 0724175638, Email: vlad.stanese@razvandinca-legal.ro Stănese Vlad Aurel	Mărci Desene	SRL
124	27.01.2014	293	ZMP INTELLECTUAL PROPERTY SRL București, sector 2, Str. C.A. Rosetti, nr.17, etaj 3, biroul 306, Tel: 0215270651, E-mail: moninovac@yahoo.com, admin@zm-p.com Novac Monica, jur. ing. Stănculescu Anca Elena Florica, Gheorghe Brătilă Cristina, Constantinescu Luminița Adela	Mărci Brevete Desene	SRL
125	09.04.2014	292	CLIPCO INTELLECTUAL PROPERTY OFFICE București, Str. Peșcărușului, nr. 12, bl. D6, ap. 29, Tel: 0212757473, 0724278986, E-mail: isabela.burdusel@gmail.com Burdușel Isabela	Mărci	CI
126	06.05.2014	294	BRAND PROTECT SRL Mogoșoaia, Str. Nichita Stănescu, nr.76A, camera 6, vila K7, etaj 1, jud. Ilfov, Tel: 0745752251, E-mail: brand.roprotect@gmail.com Mihai Diana Viorica	Brevete Mărci Desene	SRL

RO - BOPI - DM 04/2026

127	30.06.2014	297	HERAN MĂRCI SRL Bacău, Str. Violetelor, bl. 11, sc. A, ap. 13, Tel: 0234534329, 0723738136, Fax: 0234543130, E-mail: hergheaa@yahoo.com , heran_consulting@yahoo.com Crăciun Anca Ștefania	Mărci	SRL
128	24.11.2014	314	TEODORU I.P. SRL București, Str. Nerva Traian, nr. 12, bl. M37, scara 1, ap.1 Teodoru Emanuel	Brevete Mărci Desene	SRL
129	15.01.2015	300	CABINET INDIVIDUAL DE PROPRIETATE INDUSTRIALĂ CRISTINA CONSTANTINESCU PI București, Str. G. Garibaldi, nr. 4, ap. 60, Tel: 0722245690, E-mail: c.constantinescu@rokos.com Constantinescu Cristina	Mărci	CI
130	15.01.2015	301	CABINET INDIVIDUAL DE PROPRIETATE INTELECTUALĂ IRINA ALBUȘEL București, sector 1, Str. Tudor Vianu, nr. 25-27, etaj 1, ap. 3, Tel: 0758222202, E-mail: irinaalbusel@gmail.com Albușel Irina	Mărci	CI
131	03.02.2015	302	TRADE MARK AGENCY SRL București, sector 4, Șos. Vitan Bârzești, nr. 7D-7E, corp B, etaj 12, ap. 1209, Tel: 0723691135, E-mail: alina.ioana@conceptbi.ro Ioana Alina, Stan Iulia	Mărci	SRL
132	02.03.2015	303	CABINET INDIVIDUAL – CONSILIER PROPRIETATE INTELECTUALĂ LUISA MENDEZ-GUZMAN București, Bd. Timișoara nr. 17B, bl. 106B, sc. A, ap. 13, Tel: 0723604704, Email: av.luisa.mendez@gmail.com Mendez Guzman Luisa Andreea	Brevete Mărci	CI
133	04.04.2019	304	LUPȘA ȘI ASOCIAȚII SRL București, Calea 13 septembrie, nr. 90, etaj 1, birou 1.02, camera 2, Tel: 074422833, E-mail: ionut.lupsa@gmail.com, office@lupsa.ro Lupșa Ionuț, Rădulescu Valentina	Brevete Mărci Desene	SRL
134	14.05.2015	307	STRENC SOLUTIONS FOR INNOVATION SRL București, sector 6, Str. Lujerului nr. 6, bloc 100, sc. B, etaj 3, ap. 56, Tel: 0722227648, www.strenc-innovation.ro E-mail: alstren@gmail.com, office@strenc-innovation.ro Ștrenc Alexandru Cristian	Brevete Mărci Desene	SRL
135	17.06.2015	308	IRARDI CONSULTING SRL București, OP 53, CP 17, cod postal 040203, www.oviduidinescu.com, Tel: 0722218187, E-mail: contact.ovidiu.dinescu@gmail.com Dinescu Ovidiu Manoel	Brevete Mărci Desene	SRL

136	09.09.2015	310	AGENȚIA DE PROPRIETATE INDUSTRIALĂ TAS SRL Cluj Napoca, str. Mihai Veliciu nr. 21, ap. 2, Tel: 0745160163, Fax: 0264431159, E-mail: office@agentiatas.ro Țimonea Adina-Silviana	Mărci Desene	SRL
137	06.07.2016	316	ROMPATENT CONSULTING SRL București, Calea Moșilor nr. 59, etaj 4, tel: 0741018181, E-mail: office@ibrandity.ro Betelie Mihai	Mărci	SRL
138	21.07.2016	317	ALACARTE IP SRL București, sector 3, Aleea Fetești nr. 11, bl. F1, sc. C, ap. 26, Tel: 0734244853, E-mail: office@alacarteip.ro Ardeleanu Eugen, Ardeleanu Raluca	Mărci Desene Brevete	SRL
139	29.09.2016	318	BRAND EXPERT IP AGENCY București, sector 1, Str. Aron Cotrus, nr. 51A, corp A, scara 1, etaj 4, ap. 18, Tel: 0726718638, E-mail: cristina.cirstea@brandexpertip.ro Cîrstea Cristina	Mărci Desene	SRL
140	13.12.2016	320	CABINET INDIVIDUAL DONȚU & PROPRIETATE INDUSTRIALĂ Suceava, Str. Curtea Domnească, nr. 5, bl. 14, sc. D, ap. 2, Tel: 0742108100, E-mail: ovidiudontu1998@gmail.com Donțu Ovidiu Liviu	Mărci Desene Brevete	CI
141	07.03.2017	322	DELIA BELCIU CABINET DE PROPRIETATE INTELECTUALĂ București, Str. Ardeleni, nr. 1, bl. 39A, sc.1, ap. 21, Tel: 0743023286, 0314382764, Fax: 0314382765, E-mail: delia.belciu@db-law.ro, website: www.db-law.ro Belciu Delia	Mărci Desene Brevete	CI
142	21.03.2017	323	CABINET INDIVIDUAL DE PROPRIETATE INDUSTRIALĂ G. STRECHE București, Str. George Bacovia, nr. 68, Tel: 0723552026, E-mail: gherghinastreche.cipi@outlook.com Streche Gherghina	Brevete Mărci Desene Topografii	CI
143	27.04.2017	324	CABINET P.I. STĂNCESCU București, Str. Nicolae Licăreț nr.1, bl.33, sc.C, ap.107, Tel: 0722674635, 0722607380, E-mail: info@legal-brand.ro, legal.brand@gmail.com, www.legal-brand.ro Stăncescu Alin Cristian	Brevete Mărci Desene Topografii	CI
144	03.08.2015	327	INTELECTUAL TRADEMARKS SRL Brașov, Str. Nicolae Labiș, nr.15A, bl.2, ap.13, Tel: 0727275998, E-mail: office@inregistreazaomarca.ro Grinaru Adriana	Mărci	SRL

145	11.07.2017	325	CABINET P.I. STĂNCESCU A București, Str. Nicolae Licăreț nr.1, bl.33, sc.C, ap.107, Tel: 0722674635, 0722607380, E-mail: info@legal-brand.ro, legal.brand@gmail.com, www.legal-brand.ro Stăncescu Anca	Brevete Mărci Desene Topografii	CI
146	28.08.2017	326	ANGHEL ALEXANDRU - IONUȚ AGENȚIE DE PROPRIETATE INTELLECTUALĂ București, Str. Gherghitei, nr. 1, bl. 94B, sc. B, ap. 76, Tel: 0724037957, Fax: 0314013777, E-mail: consilier.anghel@gmail.com, www.avocatianghel.com Anghel Alexandru Ionuț	Brevete Mărci Desene	CI
147	26.09.2017	328	CABINET INDIVIDUAL DE PROPRIETATE INDUSTRIALĂ PROTOPODESCU & PARTNERS București, Calea Grivitei, nr. 164, bl. K, sc. B, ap. 34, cam.1, Tel: 0729991108, E-mail: tiberiu@protopopescu.eu Protopopescu Tiberiu	Brevete Mărci Desene	CI
148	26.09.2017	329	CABINET DE PROPRIETATE INDUSTRIALĂ PANTEA CEZAR MARIUS București, Calea Călărași, nr. 176, bl. 59, sc. A, ap. 29, Tel: 0745115155, E-mail: avocat@mariuspantea.ro Av.prof.univ.dr. Pantea Marius Cezar	Brevete Mărci Desene	CI
149	22.02.2018	331	SMCONSEILS SRL Cluj Napoca, Str. Maramureșului, nr. 151A, bl. 151A, etaj 2, ap. 13, Tel: 0723066823, E-mail: smconseils@outlook.com Sandu Marius Cristian	Mărci Desene	SRL
150	27.06.2018	333	ZVD INTELLECTUAL PROPERTY SRL București, sector 1, Str. Ioan Bianu, nr. 27, etaj 1, ap. 3, biroul 1, Tel: 0723155055, E-mail: irina.vasile@vbalaw.ro Vasile Irina Cristiana	Brevete Mărci	SRL
151	15.12.2016	335	VOX LEGIS INT. SRL București, sector 3, Str. Răcari, nr. 51, bloc 70, sc. 1, ap. 7, Tel: 0730515335, Fax: 0355818940, E-mail: miruna.alexandru@voxlegis.ro Ștefan-Alexandru Miruna	Brevete Mărci Desene	SRL
152	11.03.2019	332	DRAGOSTINI & DRAGOSTINI SRL București, sector 2, Șos. Colentina, nr. 36, bl. 69, sc.A, ap.39, camera1, Tel: 0721430603, 0733562751, + 34601375009, E-mail: office@dragostini.ro, www.dragostini.ro Dragostin Adrian Victor	Mărci	SRL

RO - BOPI - DM 04/2026

153	10.05.2019	336	CABINET PROPRIETATE INDUSTRIALĂ BOJAN PETRINA București, sector 5, Str. Eforiei, nr. 8, et. 7, ap. 46, Tel: 0723192255, E-mail: petrina.bojan@yahoo.com Bojan Petrina Eugenia	Mărci	CI
154	20.05.2019	337	BACIU IP SRL București, sector 1, Str. Natației, nr. 63, Punct de lucru: București, sector 2, Str. Barbu Văcărescu, nr. 301-311, AFI Lakeview, etaj 7 Tel/Fax: 0314190488, E-mail: ana-maria.baciu@baciupartners.ro av.Baciu Ana Maria, chim.Bădărău Adina Adriana	Brevete Mărci Desene	SRL
155	23.09.2019	338	CABINET DE PROPRIETATE INDUSTRIALĂ CLAUDIA HUTINĂ București, sector 1, Bd. Aviatorilor, nr.68, et.1, ap.4, Tel: 0723131387, E-mail: claudia@ch-legal.ro Hutina Claudia Valerica	Brevete Mărci Desene	CI
156	04.09.2019	339	DRAKOPOULOS IP SERVICES SRL București, sector 2, Str. Lunii, nr. 5, camera 2, E-mail: aroseti@drakopoulos-law.com Roșeți George Adrian	Mărci	SRL
157	03.10.2019	342	BOTEZ IP SOLUTIONS SRL București, sector 3, Aleea Fuiorului, nr. 4, bl. Y3C, sc. 3, etaj 9, ap. 128, Tel: 0755016986, E-mail: andreea.botez09@gmail.com Botez Andreea	Mărci	SRL
158	28.10.2019	340	CABINET DE PROPRIETATE INDUSTRIALĂ STAN DANIEL VOICU (PFA) Timișoara, Str. Măgura, nr. 8, bl. 45, sc. B, ap. 4, Tel: 0741466061, E-mail: stanupt@gmail.com Stan Daniel Voicu	Brevete	CI
159	04.12.2019	343	ENACHE IP PARTNERS SRL București, Bdul Unirii, nr. 64, bl. K4, sc. 3, etaj 4, ap. 73, Tel: 0730650077, E-mail: office@enache-ip.com, mae@enache-ip.com, www.enache-ip.com Enache Mihai Andrei	Mărci Desene	SRL
160	21.01.2021	345	DRAGOMIR INDUSTRIAL PROPERTY SRL București, sector 3, Str. Nicolae Sebe, nr. 5, camera 1, bl.s24, ap.21, Tel: 0730284224, E-mail: avocat@gabrieldragomir.ro Dragomir Relu Gabriel	Mărci	SRL
161	07.04.2021	346	CABINET INDIVIDUAL DE PI – CONSTANTIN CAMELIA SIMONA București, Calea Dorobanților, nr. 239, et.6, camera 6 Constantin Camelia Simona	Mărci	CI

RO - BOPI - DM 04/2026

162	22.02.2021	347	ACE - MR EXPERT SRL Popești Leordeni, jud. Ilfov, str. Solstițiului, nr. 2A, bl.1, etaj 2, ap.10, camera 2, Tel: 0744914999, E-mail: adeliarom@gmail.com Ene Adelia Cristina	Mărci	SRL
163	06.05.2021	348	PROTECTMARK SRL Iași, Str. Tutea Petre nr.5, bl.909, tr.1, ap.11, cod postal: 700730, Tel: 0332405425, 0721514264, Fax: 0371600923, www.protectmark.ro, E-mail: catalin.neagu@protectmark.ro Neagu Catalin	Mărci Desene Brevete	SRL
164	08.11.2021	351	CABINET INDIVIDUAL DE PROPRIETATE INDUSTRIALĂ MANEA SIMONA - ELENA Jud. Ilfov, Sat Dudu, Comuna Chiajna, Str. Rezervelor, nr. 64, bl. 2, et.6, ap.81, Tel: 0742805769, E-mail: contactcabinet.m.e@gmail.com Manea Simona-Elena	Mărci Desene	CI
165	09.12.2021	352	CABINET INDIVIDUAL PROPRIETATE INDUSTRIALĂ VIGH BEATA - PERSOANĂ FIZICĂ AUTORIZATĂ Miercurea Ciuc, Str. Kossuth Lajos, nr. 28, ap. 13, Tel: 0740887334, E-mail: adam.beata@signolex.ro Vigh Beata	Mărci	CI
166	09.12.2021	353	CABINET INDIVIDUAL ADAEQUATIO. SERVICII DE PROPRIETATE INTELLECTUALĂ Jud Cluj, Sat Baci, Com. Baci, Str. Jupiter nr.2, bl.A, sc.2, et. 4, ap. 81, Tel: 0745257125, Fax: 0364780197, E-mail: office@adaequatio.ro Popovici Paul Mircea	Mărci Desene Brevete	CI
167	19.01.2022	368	MARCA INREGISTRATA SRL Otopeni, Str. Grivita nr.37E, Tel: 0217953333, Email: contact@marcainregistrata.ro, www.marcainregistrata.ro, www.eu-trademarks.com Căvescu Adrian	Mărci Desene	SRL
168	04.02.2022	354	SANDU ȘI ASOCIAȚII IP ATTORNEY SRL București, sector 3, Str. Câmpia Libertății, nr.42, bl. B2, sc. F, etaj 9, ap. 240, Tel: 0724426283, E-mail: avocat@dan-sandu.ro Sandu Dănuț	Mărci Desene Brevete	SRL
169	21.12.2022	356	IORGULESCU IP SRL Constanta, Str. Fagetului, nr. 144, bl. ST2, sc. B, ap. 46, Tel: 0745259643, E-mail: iorgulescu16@yahoo.com Iorgulescu Mariana	Mărci Desene	SRL

RO - BOPI - DM 04/2026

170	01.01.2023	355	VULTUR & ASOCIAȚII CABINET PROPRIETATE INTELECTUALĂ București, Str. Turda nr. 127, bl. 2, sc. C, parter, ap. 91, Tel: 0722595458, Tel/Fax: 0318061620, www.keygroup.ro, E-mail: office@keygroup.ro Vultur Cristina Adriana	Brevete Mărci Desene	CI
171	23.03.2023	357	LUCIAN POENARU – CONSILIER ÎN PROPRIETATE INDUSTRIALĂ București, sector 2, str. Viitorului, nr. 136, et. 4, Tel: 0723366471, Email: lucian@poenaru-legal.ro Poenaru Lucian Traian	Brevete Mărci Desene	CI
172	07.04.2023	362	BRAND NEW INTELLECTUAL PROPERTY SRL Brașov, str. Păcii, nr. 7, Tel: 0766840579, Email: office@brandnewip.com Buzea Maria	Brevete Mărci Desene	SRL
173	10.05.2023	358	HARCOV CABINET DE PROPRIETATE INDUSTRIALĂ STANCIU ADELINA Sfântu Gheorghe, jud. Covasna, Str. Nicolae Iorga nr. 61, bl. 10E, sc. B, ap. 9, cod 520089, Tel: 0267352267, 0744435291, E-mail: astanciu@rdsmail.ro, adelina.stanciu54@gmail.com Stanciu Adelina	Brevete Mărci Desene	CI
174	06.07.2023	359	CABINET DE PROPRIETATE INTELECTUALĂ MARA CÎJU București, Splaiul Unirii, nr. 168, b. T2, sc. 1, et. 13, ap. 1304, Tel: 0726211713, Email: mara_ciju@yahoo.com Cîju Mara	Mărci Desene	CI
175	06.07.2023	361	NICHIFOR ANAMARIA - NICOLETA CABINET INDIVIDUAL DE PI București, Str. Povernei, nr. 7, et. 2, ap. 6, Tel: 0736863586, Email: anamaria.moisi@gmail.com Nichifor Anamaria-Nicoleta	Brevete Mărci Desene	CI
176	02.08.2023	366	TURCU CARMEN ELENA - CABINET DE PROPRIETATE INDUSTRIALĂ București, Aleea lanca, nr. 2, bl. V18, sc.2, ap. 99, Tel: 0730941337, E-mail: carmen.turcu.cpi@gmail.com Turcu Carmen Elena	Mărci Desene	CI
177	31.07.2023	367	INTELSTART SRL Iași, Str. Grigore Ghica Vodă, nr. 3A, mezanin, UI4, biroul 3, Tel: +37360007050, 0748589516, E-mail: intelstart@gmail.com, www.intelstart.ro Bunescu Marian	Mărci	SRL

RO - BOPI - DM 04/2026

178	02.08.2023	363	VOICU OVIDIU IULIAN CABINET INDIVIDUAL DE PI Braşov, Str. Berzei, nr. 9A, sc.A, ap. 12, Tel: 0726280630, +31631974264, Email: ovidiu.iulian.voicu@gmail.com Voicu Ovidiu Iulian	Mărci Desene	CI
179	02.08.2023	364	CABINET INDIVIDUAL DE PROPRIETATE INDUSTRIALĂ CORINA VĂLEANU Bucureşti, Bd. Iulian Mihu, nr. 115, camera 5, Tel: 0727401455, Email: valeanucorinaioana@gmail.com Văleanu Corina Ioana	Mărci	CI
180	02.08.2023	365	PĂRTOACĂ & PARTNERS – AGENȚIE DE PROPRIETATE INTELECTUALĂ Braşov, Str. George Bacovia, nr. 16, ap. 1, Tel: 0749814305, Email: office@servicii-marci.ro, www.servicii-marci.ro Pârtoacă Maria Mihaela	Brevete Mărci Desene	CI
181	03.08.2023	373	WEIZMANN ARIANA & PARTNERS BRAND DEFENDERS SRL Bucureşti, Str. 11 iunie, nr.51, sc.A, ap.4, Tel: 0726259545, 0213359000, Email: cristina.carlan@inregistrare-marci.ro Cârlan Cristina	Mărci	SRL
182	11.08.2023	371	EMARCA SRL Bucureşti, sector 4, Şos. Vitan Bârzeşti, nr. 7D-7E, corp C, etaj 6, ap. 83, Tel: 0765023865, Email: madalina@novalo.eu Spătaru Mădălina	Mărci	SRL
183	24.08.2023	369	SC DRAGMAR SRL Braşov, Str. Dealul de jos, nr. 7, ap. 6, Tel: 0755232317, Email: cristina.draghici@dragmar.eu Moraru Drăghici Cristina	Mărci	SRL
184	13.09.2023	370	CABINET DE PROPRIETATE INTELECTUALĂ SORIN DUMITRU Bucureşti, sector 4, Str. Sergent Nicolae Florescu, nr.114, Tel: 0724143994, Email: sorinbogdan.dumitru@gmail.com Dumitru Sorin Bogdan	Mărci	CI
185	19.09.2023	372	IRIMIA & PARTNERS SRL Bucureşti, sector 4, Drumul Gilăului, nr. 90-92, Lot 1, sc.2, etaj 1, ap.23, Tel: 0792422919, Email: contact@irimia-ip.ro, liviu.irimia@irimia-ip.ro, www.irimia-ip.ro Irimia Doru Liviu, Velţan Loredana	Brevete Mărci Desene	SRL

RO - BOPI - DM 04/2026

186	21.09.2023	376	BRAND ROOTS AGENCY SRL SRL Cluj Napoca, Str. Tatra, nr.12, bl. VS, scara 1, etaj 2, ap. 6, jud. Cluj, Tel: 0744780909, Fax: 0364147204, Email: contact@brandroots.agency Lungu Oana Maria	Mărci	SRL
187	10.10.2023	374	TOLMARK I.P. SRL Chețani, nr. 133, jud. Mureș, Tel: 0732002442, Email: office@tolmark.ro Turdean Ovidiu Laurean	Mărci Desene	SRL
188	13.10.2023	375	WEIZMANN ARIANA & PARTNERS TRADEMARK SOLUTIONS SRL București, Str. 11 iunie, nr.51, sc.A, ap.4, Tel: 0771088346, E-mail: simona.apostu@inregistrare-marci.ro Apostu Simona	Mărci	SRL
189	13.10.2023	377	CABINET BĂLAIE - VLAD A. CONSILIERE ÎN P.I. SRL Cluj Napoca, Str. Crinului, nr. 3, ap. 8, jud. Cluj, Tel: 0751513539, E-mail: annda.vlad@yahoo.com, consilier.marca@gmail.com Bălaie Vlad Anda	Mărci	SRL
190	16.10.2023	382	OTD INTELLECTUAL PROPERTY SRL București, sector 4, Str. Principatele Unite, nr. 38-40, bl. 18, ap. 3(R2), Tel: 0762097567, Email: dragos.oancea@otdlawyers.ro, www.otdlawyers.ro Oancea Dragoș Virgil	Mărci Desene	SRL
191	20.11.2023	381	PHD IP SOLUTIONS SRL București, sector 2, Șos. Colentina, nr. 16, bl. A5, et. 10, ap. 82 Petculescu Ana-Maria	Brevete	SRL
192	04.12.2023	383	WEIZMANN ARIANA & PARTNERS TRADEMARK AND PATENTS SRL București, Str. 11 iunie, nr.51, sc.A, ap.4, Tel/Fax : 0268315046, E-mail: office@inregistrare-marci.ro Mihul Vali Cătălina	Mărci	SRL
193	05.12.2023	384	WEIZMANN ARIANA & PARTNERS IP SOLUTIONS SRL București, Str. 11 iunie, nr.51, sc.A, ap.4, Tel/Fax: 0213260636, E-mail: alexandra.paraschiv@inregistrare-marci.ro Paraschiv Alexandra Ramona	Mărci	SRL
194	06.12.2023	385	WEIZMANN ARIANA & PARTNERS IP TRANSILVANIA SRL București, Str. 11 iunie, nr.51, sc.A, ap.4, Tel: 0213359000, 0722485397 E-mail: carmen.state@inregistrare-marci.ro State Carmen	Mărci Desene	SRL

RO - BOPI - DM 04/2026

195	13.12.2023	379	LEPĂDATU ALEXANDRU CABINET INDIVIDUAL DE PI București, sector 1, Str. Povernei, nr. 7, et. 2, ap. 6, Tel: 0756557801, E-mail: alexandru.lepadatu0690@yahoo.com Lepadatu Alexandru	Brevete Mărci Desene	CI
196	13.12.2023	380	DUDU ANDREI – COSMIN CABINET INDIVIDUAL DE PI București, sector 1, Str. Povernei, nr. 7, et. 2, ap. 6, Tel: 0728010145, E-mail: andrei.dudu@gmail.com Dudu Andrei	Brevete Mărci	CI
197	28.02.2024	386	WAP ALLIENZAZ SRL București, Str. 11 iunie, nr.51, sc.A, ap.4 Bicu Cristina, Baros Roxana Florentina, Bozocea Gina Violeta	Brevete Mărci Desene	SRL
198	10.04.2024	387	ALEXANDRA EPURE CABINET INDIVIDUAL AUTORIZAT București, Str. C.A, Rosetti, nr. 25, et. 6, ap. 29, E-mail: alexandra.epure@anwaltskanzlei.ro Epure Alexandra	Mărci	CI
199	18.04.2024	388	TEODORESCU DINCĂ SPECIAC STĂNESE SRL București, sector 3, Str. Vasile Lucaciu, nr. 60, camera 1, E-mail: mihaela.teodorescu@td2s.ro, office@td2s.ro Teodorescu Mihaela, Dincă Răzvan	Brevete Mărci Desene Topografii	SRL
200	15.01.2025	391	ANDRONIC I.P. – CABINET DE PROPRIETATE INTELECTUALĂ Brașov, str. Octavian Goga, nr. 28, bl. D, et. 3, ap. 7, Tel: 0728319969, Email: ro-ase-ip@abb.com, paul.andronic@live.com Andronic Ioan Paul	Mărci Desene	CI
201	03.02.2025	392	NAZARION – EDUARD PAVEL CABINET DE PROPRIETATE INDUSTRIALĂ București, sector 3, Drumul Lunca Sătească, nr. 80-84, casa 16, camera 13.6, Tel: 0721407356 Pavel Sorin Eduard	Brevete Mărci Desene	CI
202	25.02.2025	393	WEIZMANN & PARTNERS TRADEMARK SOLUTIONS SRL București, Str. 11 iunie, nr.51, sc.A, ap.4, Tel/Fax : 0213260636, E-mail: claudia.cadar@inregistrare-marci.ro Cadar Claudia	Mărci	SRL
203	13.08.2025	395	STACCATO IP SRL București, sector 4, Str. 11 Iunie, nr. 51, sc. A, etaj 1, ap. 4, Tel: 0722428818, Email: adelina@staccato.ro Ștefănuț Adelina	Mărci	SRL

RO - BOPI - DM 04/2026

204	16.09.2025	394	CABINET DE PROPRIETATE INTELECTUALĂ MIHAIELA LUCĂCEL Jud. Ilfov, Popești – Leordeni, Str. Cheiul Dîmboviței 26, vila C42, etaj 1, Tel: 0745347813, E-mail: office@markdesign.ro Lucăcel Mihaiela	Mărci Desene	CI
205	08.10.2025	396	MINDED COUNSELS SRL Jud. Mureș, Sat Sîngeorgiu de Mureș, Comuna Sîngeorgiu de Mureș, Str. Gării, nr. 33, parter, scara A, ap. 1, Email: hello@minded-counsels.ro Irimescu George-Mihai, Halmagyi Zsofia Judit, Bende Andreea	Brevete Mărci Desene	SRL

Data înființării	Nr. registru agenții	Denumirea completă a cabinetului/agenției Adresa Consilieri cu drept de practică	Domenii	Statut juridic
19.02.2026	397	MIHAELA AILENEI-MAFTEIU CABINET INDIVIDUAL DE PROPRIETATE INTELECTUALĂ București, sector 1, str. Povernei, nr. 7, et. 2, ap. 6, Tel: 0318281130, E-mail: mihaelamafteiu@gmail.com Ailenei-Mafteiu Mihaela-Olimpia	Mărci	CI
19.02.2026	398	CABINET DE PROPRIETATE INTELECTUALĂ IOANIȚOIA SORINA București, Bd. 1 mai, nr. 30, bl. OD15, sc.2, ap.51 Ioanițoia Sorina Gabriela	Mărci	CI

LISTA NOILOR CONSILIERI ÎN PROPRIETATE INDUSTRIALĂ, MEMBRI AI CAMEREI
 NAȚIONALE A CONSILIERILOR ÎN PROPRIETATE INDUSTRIALĂ DIN ROMÂNIA,
 Publicați în liste în luna aprilie 2026

Nume și Prenume/ Număr Registrul Național	Denumirea societății/ Adresa societății	Societate cu obiect activitate p.i.	Domenii
AILENEI-MAFTEIU MIHAELA-OLIMPIA 2023-1931	MIHAELA AILENEI-MAFTEIU CABINET INDIVIDUAL DE PROPRIETATE INTELECTUALĂ București, sector 1, str. Povernei, nr. 7, et. 2, ap. 6, Tel: 0318281130, E-mail: mihaelamafteiu@gmail.com	DA	Mărci
CIUPAN CORNEL 2003-1310	CABINET DE PROPRIETATE INDUSTRIALĂ CIUPAN CORNEL Cluj Napoca, Str. Mestecenilor nr.6, bl. 9E, ap.2, Tel: 0264524425; 0264415051, Fax: 0264415054, E-mail: cornel.ciupan@muri.utcluj.ro	DA	Brevete Mărci Desene
IOANIȚOAIĂ SORINA- GABRIELA 2023-1975	CABINET DE PROPRIETATE INTELECTUALĂ IOANIȚOAIĂ SORINA București, Bd. 1 mai, nr. 30, bl. OD15, sc.2, ap.51	DA	Mărci
JELEA GABRIELA CLAUDIA 2011-1735	IP BOUTIQUE – CABINET P.I. CLAUDIA JELEA București, sector 6, Str. Cetatea de baltă, nr.4, bl. M23A, sc.1, ap.66, Tel: 0744607402, E-mail: claudia.jelea@ipboutique.ro	DA	Mărci Desene
ROȘEȚI GEORGE ADRIAN 2013-1828	DRAKOPOULOS IP SERVICES SRL București, sector 2, Str. Lunii, nr. 5, camera 2, E-mail: aroseti@drakopoulos-law.com	DA	Mărci

LISTA CONSILIERILOR ÎN PROPRIETATE INDUSTRIALĂ, MEMBRI AI CAMEREI NAȚIONALE
A CONSILIERILOR ÎN PROPRIETATE INDUSTRIALĂ DIN ROMÂNIA, AUTORIZAȚI PENTRU
DOMENIUL DESENELOR ȘI MODELELOR INDUSTRIALE
pentru luna aprilie 2026

Nr.crt.	Nume și Prenume/ Număr din Registrul Național	Denumirea societății/ Adresa societății	Societate cu obiect de activitate propr.ind.
1	ACSINTE PAULA- ADRIANA 2000-1160	CABINET ACSINTE PAULA ADRIANA București, Str. Major Coravu Ion, nr.1-7, bl.C4, ap.85, Tel/Fax : 0212507396, Tel: 0723317631 E-mail: paula@legalservices.ro	DA
2	ALECU FLORIN BOGDAN 2005-1394	CABINET INDIVIDUAL PROPRIETATE INDUSTRIALĂ ALECU BOGDAN Bacau, Str. Lucrețiu Pătrășcanu nr.2, sc.B, ap.2, Tel/Fax: 0334407577, Tel: 0740274741, E-mail: office@marcidesene.ro, www.marcidesene.ro	DA
3	ALEXAN CARMEN FIDELIA 2011-1728	CABINET MIIASSEN INNOVATIONS Baia Mare, Str. Calea Traian nr. 4A/44, Fax: 0362401680, Tel: 0742617423, E-mail: fidelia@midiasen.axoniq.com	DA
4	ANDRONACHE PAUL 2003-1216	ECOINTELLECT CABINET INDIVIDUAL ANDRONACHE PAUL București, Aleea Compozitorilor nr.1, bl.E21, et.6, ap.35, sect 6, Tel/Fax: 0217250069, Tel: 0722741043, 0727476335 E-mail: paul_andronache@yahoo.com, andronachepaul88@gmail.com	DA
5	ANDRONIC IOAN PAUL 2023-1933	ANDRONIC I.P. – CABINET DE PROPRIETATE INTELECTUALĂ Brașov, str. Octavian Goga, nr. 28, bl. D, et. 3, ap. 7, Tel: 0728319969, Email: ro-ase-ip@abb.com, paul.andronic@live.com	DA
6	ANGHEL ALEXANDRU IONUȚ 2017-1875	ANGHEL ALEXANDRU-IONUȚ AGENȚIE DE PROPRIETATE INTELECTUALĂ București, Str. Gherghitei, nr. 1, bl. 94B, sc. B, ap. 76, Tel: 0724037957, Fax: 0314013777, E-mail: consilier.anghel@gmail.com, www.avocatianghel.com	DA
7	ANGHEL LUMINIȚA DOINA 1993-1020	ANGHEL LUMINIȚA DOINA CABINET DE PROPRIETATE INTELECTUALĂ București, Str. Gherghitei Nr.1, Bl.94B, Sc. B, Ap.76, sector 2, Fax: 0314013777, Tel: 0723301706, E-mail : anghel2na@yahoo.com, anghel2na@gmail.com, www.avocatianghel.com	DA
8	ANGHELESCU NICOLETA AURICA 2008-1595	CABINET ENPORA INTELLECTUAL PROPERTY SRL București, Str. George Călinescu, nr. 52A, parter, ap. 1, cod poștal 011694, Tel: 0212300990, Fax: 0212302311, E-mail: pop@patents.ro	DA

9	APOSTOL SALOMIA 1999-1127	PERSOANĂ FIZICĂ Galați, Str. Reg. 11 Siret nr. 15, bl. E4, ap. 54, Tel/Fax: 0236436437 Tel: 0766765027, E-mail: saly_apostol@yahoo.com	DA
10	ARDELEANU EUGEN 2003-1229	ALACARTE IP SRL București, sector 3, Aleea Fetești nr. 11, bl. F1, sc. C, ap. 26, Tel: 0734244853, E-mail: office@alacarteip.ro	DA
11	ARDELEANU RALUCA 2009-1693	ALACARTE IP SRL București, sector 3, Aleea Fetești nr. 11, bl. F1, sc. C, ap. 26, Tel: 0734244853, E-mail: office@alacarteip.ro	DA
12	BACIU ANA MARIA 2004-1325	BACIU IP SRL București, sector 1, Str. Natației, nr. 63, Punct de lucru: București, sector 2, Str. Barbu Văcărescu, nr. 301-311, AFI Lakeview, etaj 7 Tel/Fax: 0314190488, E-mail: ana-maria.baciu@baciupartners.ro	DA
13	BANYAI ROXANA NICOLETA 2008-1563	CABINET BANYAI ROXANA NICOLETA – CONSILIERE ÎN PROPRIETATE INDUSTRIALĂ București, Str. Fabrica de Cărămidă nr. 55, Tel: 0212322624, 0727080852, E-mail: roxanaf15@yahoo.com	DA
14	BARBU ADELINA 2023-1941	DENNEMEYER & ASSOCIATES SRL Brasov, Str. Turnului, nr. 5, Coresi Business Park, clădirea N2, et. 2, Tel: 0268502204, E-mail: abarbu@dennemeyer-law.com	DA
15	BĂDĂRĂU ADINA ADRIANA 2006-1494	BACIU IP SRL București, sector 1, Str. Natației, nr. 63, Punct de lucru: București, sector 2, Str. Barbu Văcărescu, nr. 301-311, AFI Lakeview, etaj 7 Tel/Fax: 0314190488, E-mail: adina.badarau@baciupartners.ro	DA
16	BĂLAN GHEORGHİȚĂ 1992-1	RODALL - AGENȚIE DE PROPRIETATE INDUSTRIALĂ SRL București, Str. Polonă nr. 115, bl. 15, sc. A, ap. 19 sector 1, cod 010497, Tel: 0212108342, Tel: 0722652111, 0745153566, Fax:0212105794, E-mail: office@rodall.ro, info@rodall.ro, www.rodall.ro	DA
17	BĂLHĂCEANU IOANA 2023-1942	DENNEMEYER & ASSOCIATES SRL Brasov, Str. Turnului, nr. 5, Coresi Business Park, clădirea N2, et. 2, Tel: 0268502202, E-mail: ivarlan@dennemeyer-law.com	DA
18	BELCIU DELIA MIHAELA 2008-1578	DELIA BELCIU CABINET DE PROPRIETATE INTELECTUALĂ București, Str. Ardeleni, nr. 1, bl. 39A, sc.1, ap. 21, Tel: 0743023286, 0314382764, Fax: 0314382765, E-mail: delia.belciu@db-law.ro, website: www.db-law.ro	DA

19	BENDE ANDREEA 2008-1579	MINDED COUNSELS SRL Jud. Mureș, Sat Sîngeorgiu de Mureș, Comuna Sîngeorgiu de Mureș, Str. Gării, nr. 33, parter, scara A, ap. 1, Tel: 0734730320, Email: andreea@minded-counsels.ro	DA
20	BENGA BOGDAN FLORIN 2005-1407	INTELLEXIS SRL București, Str. Cutitul de Argint, nr. 68, etaj 2, ap. 4, Tel: 0213103332, 0723300147, Fax: 0213103042, E-mail: contact@intellexis.ro	DA
21	BICU CRISTINA MĂDĂLINA 2003-1308	WAP ALLIENZAZ SRL București, Str. 11 iunie, nr.51, sc.A, ap.4	DA
22	BODOMOI OTILIA FLORENTINA 2008-1573	INVENTA - AGENȚIE DE PROPRIETATE INTELECTUALA SRL București, Bdul Corneliu Coposu nr. 7, bl. 104, sc. 2, ap.31, sect.3, cod 030602, Tel: 0213200285, Fax: 0213228325, E-mail: contact@inventa.ro, inventa@inventa.ro, turcanu@inventa.ro	DA
23	BOLINTINEANU MAGDALENA GABRIELA 2008-1597	MARK TO MARK INTELLECTUAL PROPERTY OFFICE SRL Jud. Argeș, Curtea de Argeș, Bd Basarabilor, bl. C1, sc. A, et. 1, ap. 11, Tel: 0745120402, E-mail: magda.bolintineanu@marktomark.com	DA
24	BONCEA OANA LAURA 2011-1730	ROMINVENT SA București, Str. Ermil Pangratti nr. 35, et.1, sect.1, cod 011882, Tel: 0212312515, 0212312541, Fax: 0212312550, 0212312454, E-mail: oboncea@rominvent.ro	DA
25	BORLAN T. RADU 2000-1161	ROMPATENT DESIGN SRL București, Str. Țepeș Vodă, nr. 130, et. 1, ap. C1, Tel/Fax: 0314148320, Tel: 0722408875, 0753982625, E-mail: office@patentdesign.ro, www.patentdesign.ro	DA
26	BOZIOREANU MARIUS ADRIAN 2000-1165	CONS INTEL BMA CABINET CONSULTANȚĂ Buzău, Cart. Dorobanti 2, bl.D2, et.1, ap.5 CP 8, OP1, Tel: 0745086588, Fax: 0238719619, E-mail: marius-bozio@yahoo.com	DA
27	BOZOCEA GINA VIOLETA 2003-1222	WAP ALLIENZAZ SRL București, sector 4, Str. 11 iunie, nr.51, sc.A, et.1, ap.4	DA
28	BROJBOIU DUMITRU ADRIAN FLORINEL 1995-1067	CABINET DE MĂRCI BREVETE DESIGN BROJBOIU ADRIAN Pitești, Bdul Republicii, bl.212,sc. D, ap.11, jud.Argeș, cod 110176, Tel/Fax: 0348412529, Tel: 0745143095, E-mail: adrian_brojboiu@yahoo.com	DA

29	BURBEA MILESCU IULIA ADRIANA 2005-1379	SOCIETATE CIVILĂ PROFESIONALĂ DE PROPRIETATE INDUSTRIALĂ MILCEV BURBEA București, Bdul Octavian Goga nr.23, bl. M106, sc.4, ap. 117, Sediul secundar: București, Str. Doctor Staicovici, nr.14, et.1, ap.1, sector 5, E-mail: iulia.burbea@milcevburbea.ro, Tel: 0722249961, 0726375412	DA
30	BURȚILĂ IOAN 1993-1022	MILENIUL 3 AGENTIE DE PROPRIETATE INDUSTRIALĂ SRL Pașcani, Str. Moldovei nr. 10, bloc Crinul, sc. A, Ap. 28, Tel/Fax: 0232719190; Tel: 0740820582	DA
31	BUTA ANCA 2006-1524	MUSAT SI ASOCIATII – INTELLECTUAL PROPERTY SRL București, Bdul Aviatorilor nr.43, etaj 4, camera 4, Tel: 0212025900, Fax: 0212233957, E-mail: anca.but@musat.ro	DA
32	BUTA PAUL GEORGE 2010-1704	CABINET INDIVIDUAL PAUL GEORGE BUTA București, Bdul Mircea Voda, nr. 35, bl. M27, ap. 17, Tel: 0213211234, Fax: 0213211253, E-mail: paul.but@asdpi.ro	DA
33	BUZEA MARIA 2023-1949	BRAND NEW INTELLECTUAL PROPERTY SRL Brașov, str. Păcii, nr. 7, Tel: 0766840579, Email: office@brandnewip.com	DA
34	BUZLEA MIRCEA VALENTIN 2003-1234	INTELECT SRL Oradea, Bdul Dacia nr. 48 Bl. D10, Ap.3, cod 410346, Tel: 0746835328, 0359402901, Fax: 0359810501, E-mail: info@intelect.ro, www.intelect.ro	DA
35	BUZLEA NARCISA FLORICICA 2003-1235	INTELECT SRL Oradea, Bdul Dacia nr. 48 Bl. D10, Ap.3, cod 410346, Tel: 0746835328, 0359402901, Fax: 0359810501, E-mail: info@intelect.ro, www.intelect.ro	DA
36	CĂVESCU ADRIAN 2008-1609	MARCA ÎNREGISTRATĂ SRL Otopeni, Str. Grivita nr. 37E, Tel: 0217953333, Email: contact@marcainregistrata.ro, www.marcainregistrata.ro, www.eu-trademarks.com	DA
37	CÂMPEANU IOANA AURA 2005-1409	SC PETOSEVIC SRL București, Str. Dionisie Lupu nr.54, etaj 2, sector 1, Tel: 0213057996, Fax: 0213145481, Tel: 0723522698, www.petosevic.com, E-mail: aura.campeanu@petosevic.com	DA
38	CECIU GABRIELA 1994-1045	CABINET “CECIU GABRIELA” CONSULTANȚĂ ÎN DOMENIUL PROPRIETĂȚII INTELLECTUALE Timișoara, Str. Martir Leonida Banciu, nr. 6, sc. A, ap. 110, jud. Timis, cod postal 300024, Fax: 0256494846; Tel: 0745388039, E-mail: gabrielaceciu@yahoo.com	DA

39	CHIRIAC GHEORGHITA 2023-1953	DENNEMEYER & ASSOCIATES SRL Brasov, Str. Turnului, nr. 5, Coresi Business Park, clădirea N2, et. 2, Tel: 0268502293, E-mail: gheorghita.chiriac@gmail.com	DA
40	CIUDA-BERIVOE ANCA 1996-41	INTELLECTUAL PROPERTY OFFICE SRL București, Str. Alexandru Moruzzi nr. 6, bl. B6, sc. 2, et. 8, ap. 62, sector 3; Tel/Fax: 0213262388, Tel: 0745094241, E-mail: office@ipoffice.ro	DA
41	CIUDA BERIVOE NATALIA 2011-1740	INTELLECTUAL PROPERTY OFFICE SRL București, Str. Alexandru Moruzzi nr. 6, bl. B6, sc. 2, ap.62, sector 3, cod 031155, Tel/Fax: 0213262388, Tel: 0745094241, E-mail: office@ipoffice.ro, natalia.todirica@ipoffice.ro	DA
42	CIUPAN CORNEL 2003-1310	CABINET DE PROPRIETATE INDUSTRIALĂ CIUPAN CORNEL Cluj Napoca, Str. Mestecenilor nr.6, bl. 9E, ap.2, Tel: 0264524425; 0264415051, Fax: 0264415054, E-mail: cornel.ciupan@muri.utcluj.ro	DA
43	CIUREA ADINA LUMINIȚA 2015-1860	CONTINENTAL AUTOMOTIVE ROMÂNIA SRL Jud. Timiș, Timișoara, Str. Siemens nr.1, Tel: 0374355116, Fax: 0256253058, E-mail: adina-luminita.ciurea@continental-corporation.com	NU
44	CÎJU MARA 2023-1954	CABINET DE PROPRIETATE INTELECTUALĂ MARA CÎJU București, Splaiul Unirii, nr. 168, b. T2, sc. 1, et. 13, ap. 1304, Tel: 0726211713, E-mail: mara_ciju@yahoo.com	DA
45	CÎRSTEA CRISTINA 2004-1346	BRAND EXPERT IP AGENCY București, sector 1, Str. Aron Cotrus, nr. 51A, corp A, scara 1, etaj 4, ap. 18, etaj 4, Tel: 0726718638, E-mail: cristina.cirstea.@brandexpertip.ro	DA
46	COJOCNEAN MARIA RODICA 2003-1241	INTELLEMMI CONSULT SRL Tg. Mures, Str. Sârguinței nr.39, ap.12, cod poștal 540543, Fax: 0365 401839, Tel: 0745303867, E-mail: cojocnean_maria@yahoo.com, intellemmi@gmail.com	DA
47	COLAN CRISTIAN IONUT 2005-1418	CABINET PROPRIETATE INDUSTRIALĂ C.I. COLAN București, Str. Mihai Eminescu nr.128-130, ap.17, sect.2, Tel: 0216190308, Fax: 0216190309, E-mail: ionut.colan@cbea.ro	DA
48	COMĂNESCU MARILENA 2003-1277	CABINET MARILENA COMANESCU București, Bdul Ion Ionescu de la Brad, nr.65, ap.5, Tel: 0722259260, E-mail: office@cimo.ro, E-mail: marilena.comanescu@cimo.ro	DA

49	CONSTANTIN GEORGE ADRIAN 1999-1148	S.C. RENAULT TECHNOLOGIE ROUMANIE SRL București, Str. Preciziei nr. 3G, clădirea A, Tel: 0212038652, E-mail: adrian-george.constantin@renault.com	NU
50	COROCHII DRAGOȘ 2023-1957	DENNEMEYER & ASSOCIATES SRL Brasov, Str. Turnului, nr. 5, Coresi Business Park, clădirea N2, et. 2, Tel: 0368502243, Email: dcorochii@dennemeyer-law.com	DA
51	COSMOVICI PAUL 2009-1654	COSMOVICI ȘI ASOCIAȚII SRL București, Str. Povernei, nr. 7, et. 2, ap. 6, sector 1, OP 22 – CP 190, www.cosmovici-ip.com, E-mail: office@cosmovici-ip.com	DA
52	COSTACHE OANA 2003-1263	CABINET OANA COSTACHE București, Drumul Taberei nr.120, bl. OD1, sc.5, ap. 189, sector 6, Tel: 0217450757, 0730557744, E-mail: oana_cocoloi@yahoo.com	DA
53	COȘESCU CAMELIA 1999-46/2	M.D.P. RIGHTS AGENCY SRL Brasov, Str. Lung[nr.270, cod postal 500450, Tel: 0268440100, 0268440313; Fax: 0268440221, Tel: 0744355100, E-mail: camelia.cosescu@gmail.com www.mdp-rights-agency.ro	DA
54	DAN MARILENA LAURA 2006-1525	LAURA DAN CABINET DE PROPRIETATE INTELECTUALĂ București, sector 2, Str. Dinu Vintilă, nr. 6B, bl.3, sc.K, ap.2, Tel: 0726282708, E-mail: office@totuldespremarci.ro	DA
55	DANCIU IOAN 2004-1373	NOWAPATENT SRL Medias, Str. Lotru, nr.4, bl.92, ap.1 Tel: 0269841373, 0269833273, 0744556074 Fax: 0269833273, E-mail: nowapatent@birotec.ro, office@nowapatent.ro	DA
56	DINCĂ RĂZVAN 2012-1771	TEODORESCU DINCĂ SPECIAC STĂNESE SRL București, sector 3, Str. Vasile Lucaciu, nr. 60, camera 1, E-mail: office@td2s.ro	DA
57	DINESCU OVIDIU MANOEL 2015-1858	IRARDI CONSULTING SRL București, OP 53, CP 17, cod postal 040203, www.oviduidinescu.com, Tel: 0722218187, E-mail: contact.ovidiu.dinescu@gmail.com	DA
58	DOBRESCU GALINA 2013-1845	SOCIETATEA ROMÂNĂ DE RADIODIFUZIUNE București, Str. General Berthelot, nr. 60-64, Tel: 0746057441, Fax: 0213031640, E-mail: galina.dobrescu@radioromania.ro	NU

59	DOBREV DUMITRU 2005-1433	CABINET INDIVIDUAL DE PROPRIETATE INDUSTRIALĂ DUMITRU DOBREV București, Str. Viorele, nr. 4, bl. 22, ap. 101, Tel: 0744199499, Fax: 0318058696	DA
60	DONȚU OVIDIU LIVIU 2000-1171	CABINET INDIVIDUAL DONȚU & PROPRIETATE INDUSTRIALĂ Suceava, Str. Curtea Domnească, nr. 5, bl. 14, sc. D, ap. 2, Tel: 0742108100, E-mail: ovidiudontu1998@gmail.com	DA
61	DUMITRESCU OANA IRINA 2005-1434	INNOVIS INTELLECTUAL PROPERTY Bucuresti, Calea Rahovei nr.217, bl.12, ap.60, Tel: 0741572398, E-mail: office@innovis.ro	DA
62	ENACHE CRISTIAN MARIUS 2008-1564	CABINET DE PROPRIETATE INDUSTRIALĂ CRISTIAN MARIUS ENACHE București, Str. Dr. Nicolae Turnescu nr. 6, ap. 2, Tel: 0213129948, 0722644152, Fax: 0213129948	DA
63	ENACHE MIHAI ANDREI 2006-1505	ENACHE IP PARTNERS SRL București, Bdul. Unirii, nr. 64, bl. K4, sc. 3, etaj 4, ap. 73, Tel: 0730650077, E-mail: office@enache-ip.com, mae@enache-ip.com, www.enache-ip.com	DA
64	ENDES CORINA 2007-1546	ANACOR – CABINET DE PROPRIETATE INDUSTRIALĂ București, Aleea Izvorul Crisului nr. 1, bl. D16, sc. A, ap. 2, Tel: 0726475018, E-mail: anacor.cpi@gmail.com	DA
65	ENE SILVIA 2000-1159	CABINET M. OPROIU – CONSILIERE ÎN PROPRIETATE INTELECTUALĂ București, Str. Popa Savu, nr. 42, parter, sector 1. Tel: 0212602833, 0212602834, P.O.Box 2-229, E-mail: office@oproiu.ro	DA
66	ENESCU GABRIELA 2011-1714	CABINET INDIVIDUAL DE PROPRIETATE INDUSTRIALĂ ENESCU GABRIELA București, Str. Frunte lata nr.7, bl. P14A, ap.3, Tel: 0314329735, Fax: 0314329736, Tel: 0745637457, E-mail: g_enescu@yahoo.com	DA
67	ENESCU MIRUNA 2003-1254	ROMINVENT SA București, Str. Ermil Pangratti nr. 35, et.1, sect.1 Tel: 0212312515, Fax: 0212312550 E-mail : menescu@rominvent.ro	DA
68	FÂNTÂNĂ RAUL-SORIN 1994-23	FÂNTÂNĂ RAUL SORIN & ASOCIAȚII SRL Brașov, Str. Zizinului, nr. 84, sc. B, ap. 14, Tel/Fax: 0268543657, E-mail: raul_fantana@yahoo.com, www.inventii-marci.ro	DA

69	FERARU CLAUDIU 2010-1705	CABINET INDIVIDUAL FERARU CLAUDIU București, Str. Crișana, nr.3, et.2, ap.3, Tel: 0722653084, E-mail: office@ropatent.com, www.ropatent.com	DA
70	FIERĂSCU COSMINA- CATRINEL 1996-42	ROMINVENT SA București, Str. Ermil Pangratti nr. 35, et.1, sect.1 Tel: 0212312515, Fax: 0212312550 E-mail: cfierascu@rominvent.ro	DA
71	FIRARU FLORINA 2013-1783	NESTOR NESTOR DICULESCU KINGSTON PETERSEN – CONSILIERE ÎN P.I. SRL București, Str. Barbu Văcărescu nr. 201, Clădirea Globalworth Tower, et. 18, birou 18-02, sector 2, Tel: 0722256758, Tel: 0212011200, E-mail: florina.firaru@nndkp.ro	DA
72	FLOREA SONIA 2005-1387	CABINET INDIVIDUAL SONIA FLOREA – CONSILIERE P.I. București, Calea Moșilor nr.207, bl. 15, ap.5, Tel: 0212103215, Fax: 0212100449, E-mail: sonia.florea@avfloreaagheorghe.ro	DA
73	FLOROIU VERONICA 2009-1658	BONA FIDE CABINET DE PROPRIETATE INDUSTRIALĂ VERONICA FLOROIU București, Calea Rahovei nr. 303, bl. 66, sc. 2, ap. 59, Tel/Fax: 0314369605, Tel: 0722462432, E-mail: veronica.floroiu@gmail.com, www.cabinet-bonafide.ro	DA
74	FRISCH CLAUDIA MONICA 2009-1657	CABINET PROPRIETATE INDUSTRIALĂ CLAUDIA MONICA FRISCH București, Șos. PanTelimon nr.243, bl.52, ap.18, Tel/Fax: 0212554095, Tel: 0722450955, E-mail: office@inregistrezmarca.ro, claudiamonicafrisch@yahoo.com, www.marciadevarate.ro, www.inregistrezmarca.ro	DA
75	FRISCH CRINA NICOLETA 2000-1172	FRISCH & PARTNERS SRL București, Bdul Carol I, nr.54, sc. B, ap.5, sector 2, Tel: 0213101165, Fax: 0213130130, Tel: 0722212480, E-mail: office@frisch.ro, crina.frisch@frisch.ro	DA
76	FUCIU ANIȘOARA 2003-1259	CABINET ANI FUCIU SRL Com.Snagov, Bloc P53, sc.A, ap.1, jud.Ifov, Tel: 0213106399, Fax: 0213106398, Tel: 0744370196, E-mail: ani.fuciu@consilier-marci.ro	DA
77	FUCIU LAVINIA IOANA 2023-1972	DENNEMEYER & ASSOCIATES SRL Brasov, Str. Turnului, nr. 5, Coresi Business Park, clădirea N2, et. 2, Tel: 0268412979, E-mail: lbilba@dennemeyer-law.com	DA

78	FULEA MARIA 1995-1076	EURORESSOURCES SRL Medias, Str. Ion Creangă, nr.4, ap.6, Tel: 0269843504, Fax: 0269824812	DA
79	GANȚĂ CAMELIA GETA 2013-1798	APPELLO BRANDS SRL Sibiu, Str. Soimului, nr. 18, sc. A, et. 5, ap. M6, Tel: 0752288833, E-mail: office@appello.ro	DA
80	GAVRIL NICULINA 2001-1211	CABINET N. D. GAVRIL SRL București, Str. Ștefan Negulescu nr. 6A, sector 1, Tel/Fax: 0212302882, 0213165492, 0722983520, E-mail: cabinetgavril@yahoo.com, www.cabinetgavril.ro	DA
81	GĂVENEA MIHAELA 2005-1437	CABINET INDIVIDUAL AUTORIZAT MIHAELA GAVENEA București, Str. Poet Panait Cerna, nr. 10, bl. M43, ap. 31, Tel/Fax: 0213528938, Tel: 0728836880, E-mail: mihaela.gavenea@lawyermg.ro	DA
82	GHEORGHIU ANCA 2017-1894	DENNEMEYER & ASSOCIATES SRL Brasov, Str. Turnului, nr. 5, Coresi Business Park, clădirea N2, et. 2, Tel: 0368403661, Fax: 0268706010, E-mail: agheorghiu@dennemeyer-law.com, www.dennemeyer-law.com	DA
83	GHEORGHE BRĂȚILĂ CRISTINA 2017-1891	ZMP INTELLECTUAL PROPERTY SRL București, sector 2, Str. C.A. Rosetti, nr.17, etaj 3, biroul 306, Tel: 0215270651, E-mail: moninovac@yahoo.com, admin@zm-p.com	DA
84	GREAVU DOINA- MARIANA 1996-1093	CABINET IN DIVIDUAL GREAVU DOINA MARIANA Sibiu, Str. Constantin Noica, bl. 2, ap.21, cod 550169, Tel: 0269218500, 0766489179, 0731308189, Fax: 0269212170, E-mail: aurorapca@yahoo.com, protectro@xnet.ro	DA
85	GRECU ELENA 2005-1382	NOMENIUS SRL București, G.M. Zamfirescu, nr. 46, bl. 22A, ap.11 Punct de lucru: București, Str. Aleksandr Sergheevici Puskin, nr.8, sector 1, Tel: 0314315402, Fax: 0318149621, E-mail: elena.grecu@nomenius.ro, www.nomenius.ro	DA
86	HALMAGYI ZSOFIA JUDIT 2017-1896	MINDED COUNSELS SRL Jud. Mureș, Sat Sîngeorgiu de Mureș, Comuna Sîngeorgiu de Mureș, Str. Gării, nr. 33, parter, scara A, ap. 1, Tel: 0743197946, Email: zsafia@minded-counsels.ro	DA
87	HARSANY ALEXANDRU 2003-1251	CABINET INDIVIDUAL ALEXANDRU HARSANY Jud. Ilfov, Corbeanca, Sat Ostratu, cartierul Paradisul Verde, Str. Romanitei nr. 6, etaj 1, Tel: 0722203934	DA

88	HUTINA CLAUDIA VALERICA 2009-1661	CABINET DE PROPRIETATE INDUSTRIALĂ CLAUDIA HUTINĂ București, sector 1, Bd. Aviatorilor, nr.68, et.1, ap.4, Tel: 0723131387, E-mail: claudia@ch-legal.ro	DA
89	IACOB ANA-MARIA 2011-1716	VOX LEGIS CONSULT SRL București, Calea Vitan nr. 106, bl. V40, ap. 69, Fax: 0355818940, Tel: 0374075555, 0722281781, 0774040919, E-mail: ana.iacob@voxlegis.ro, www.voxlegis.ro	DA
90	IACOBINI ANCA SVETLANA 2003-1262	IACOBINI&CO, CONSILIERI ÎN DREPTUL DE PROPRIETATE INDUSTRIALĂ SRL București, Calea Mosilor, nr.258, bl. 4bis, ap.22, sector 2, Tel: 0212104690, Fax: 0212104793 E-mail: asimri@yahoo.com	DA
91	IACOBINI MIHNEA RĂZVAN 2003-1261	IACOBINI&CO, CONSILIERI ÎN DREPTUL DE PROPRIETATE INDUSTRIALĂ SRL București, Calea Mosilor, nr.258, bl. 4bis, ap.22, sector 2, Tel: 0212104690, Fax: 0212104793 E-mail: asimri@yahoo.com	DA
92	ICLANZAN TUDOR ALEXANDRU 2005-1442	CABINET PROPRIETATE INDUSTRIALĂ TUDOR ICLANZAN Timisoara, Piața Victoriei nr.5, sc. D, ap.2, Tel: 0256403615, 0744647875, E-mail: tudor.iclanzan@yahoo.fr, www.iclanzan.ro	DA
93	IOACĂRĂ VALENTIN 1999-50	ROVALCONS SRL - AGENȚIE DE PROPRIETATE INTELECTUALĂ Câmpina, Str. Orizontului, nr.1, bl. R10, ap.27, Jud. Prahova, Tel: 0722540580, E-mail: rovalcons@xnet.ro	DA
94	IORGULESCU MARIANA 2008-1607	IORGULESCU IP SRL Constanta, Str. Fagetului, nr. 144, bl. ST2, sc. B, ap. 46, Tel: 0745259643, E-mail: iorgulescu16@yahoo.com	DA
95	IRIMESCU GEORGE MIHAI 2017-1900	MINDED COUNSELS SRL Jud. Mureș, Sat Sîngeorgiu de Mureș, Comuna Sîngeorgiu de Mureș, Str. Gării, nr. 33, parter, scara A, ap. 1, Email: george@minded-counsels.ro, Tel: 0722759965	DA
96	IRIMIA MAGDALENA DANIELA 2005-1466	CABINET INDIVIDUAL AUTORIZAT IRIMIA MAGDALENA DANIELA - LEGAL2M București, Bdulul Mircea Vodă, nr.24, etaj 4, Tel: 0728818880, E-mail: magda.popescu@legal2m.com	DA

97	IVANCA GAVRIL 2004-1357	CABINET PROPRIETATE INDUSTRIALĂ ARINOVA Arad, 310151, Str. Coriolan Petreanu, nr.28, Tel/Fax: 0257/255842, Tel: 0744246562, 0722458129, E-mail: ivanca@arinova.ro	DA
98	IVANCA MARIA ELISAVETA 1993-1033	LABIRINT AGENȚIE DE PROPRIETATE INTELECTUALĂ Arad, Str. Coriolan Petreanu nr. 28, Tel/Fax: 0257255842, Tel: 0722458129 E-mail: info@labirint.ro	DA
99	IVĂNESCU GABRIEL DAN 1996-1091	CABINET INDIVIDUAL DE PROPRIETATE INDUSTRIALĂ IVĂNESCU GABRIEL DAN Brașov, Str. Avram Iancu, nr. 48A, sc. B, ap. 10, cod poștal 500086, Tel: 0722 248415, E-mail: gdivanescu@gmail.com	DA
100	JEFLEA SIMONA FLORENTINA 2008-1625	CABINET DE PROPRIETATE INDUSTRIALĂ SIMONA JEFLEA Sibiu, Calea Dumbrăvii, nr. 139/2, Tel: 0743013532, Fax: 0269446572, E-mail: simonajeflea@yahoo.com, www.simonajeflea.ro	DA
101	JELEA GABRIELA CLAUDIA 2011-1735	IP BOUTIQUE – CABINET P.I. CLAUDIA JELEA București, sector 6, Str. Cetatea de baltă, nr.4, bl. M23A, sc.1, ap.66, Tel: 0744607402, E-mail: claudia.jelea@ipboutique.ro	DA
102	JOIȚOIU ANDREEA SIMONA 2000-1197	ROMINVENT SA București, Str. Ermil Pangratti nr. 35, et.1, sect.1, Tel: 0212312515, 0212312541, Fax: 0212312550, E-mail : ajoitoiu@rominvent.ro	DA
103	JUDELE RALUCA ANITA 2013-1826	DENNEMEYER & ASSOCIATES SRL Brasov, Str. Turnului, nr. 5, Coresi Business Park, clădirea N2, et. 2, Tel: 0368403661, Fax: 0268706010, E-mail: rjudele@dennemeyer.com, www.dennemeyer-law.com	DA
104	LAZĂR ELENA 1997-28	CABINET DE PROPRIETATE INDUSTRIALĂ Buzău, Str.Unirii, Bl.16C,Et.3, Ap. 12, cod 120013, OP 1, CP 52, Tel/Fax: 0238724262 Tel: 0723328633, E-mail: l.e.consilier@gmail.com	DA
105	LEPĂDATU ALEXANDRU 2023-1979	LEPĂDATU ALEXANDRU CABINET INDIVIDUAL DE PI București, sector 1, Str. Povernei, nr. 7, et. 2, ap. 6, Tel: 0756557801, Email: alexandru.lepadatu0690@yahoo.com	DA
106	LUCĂCEL MIHAIELA 2003-1288	CABINET DE PROPRIETATE INTELECTUALĂ MIHAIELA LUCĂCEL Jud. Ilfov, Popești – Leordeni, Str. Cheiul Dîmboviței 26, vila C42, etaj 1, Tel: 0745347813, E-mail: office@markdesign.ro	DA

107	LUPȘA IONUȚ 2005-1447	LUPȘA ȘI ASOCIAȚII SRL București, Calea 13 septembrie, nr. 90, etaj 1, birou 1.02, camera 2, Tel: 074422833, E-mail: ionut.lupsa@gmail.com, office@lupsa.ro	DA
108	MACAMETE ELENA 1992-1003	INCDIE ICPE CA București, Splaiul Unirii 313, sect. 3 Tel: 0722642756, E-mail: macameteelena@yahoo.com	NU
109	MANEA IOANA 2005-1449	CABINET PROPRIETATE INDUSTRIALĂ IOANA MANEA București, Str. Murgeni, nr. 14, bl. L26, sc. 1, ap. 4, sector 3, Tel: 0744665760, E-mail: ioanamanea@gmail.com	DA
110	MANEA MARCELA 2008-1602	ROMARK INTELLECTUAL PROPERTY SRL București, Șos. Mihai Bravu nr. 27A, C1, etaj 3, ap. 36, camera 1, Tel: 0314251724, 0724755705, Fax: 0314380223, E-mail: office@romarkip.ro	DA
111	MANEA SIMONA-ELENA 2009-1669	CABINET INDIVIDUAL DE PROPRIETATE INDUSTRIALĂ MANEA SIMONA-ELENA Jud. Ilfov, sat Dudu, Comuna Chiajna, Str. Rezervelor, nr. 64, bl. 2, et.6, ap.81, Tel: 0742805769, E-mail: contactcabinet.m.e@gmail.com	DA
112	MARINESCU RUXANDRA 2003-1271	PATENTMARK SRL București, Str. Dr. N. Turnescu nr. 2, sector 5, Tel/Fax 0213121669, 0722626875, Fax: 0213175801, E-mail: office@patentmark.ro, www.patentmark.ro	DA
113	MARKUSEV DENISA MARY 2003-1272	ROMINVENT SA București, Str. Ermil Pangratti nr. 35, et.1, sect.1, Tel: 0212312515, Fax: 0212312550 E-mail: dmarkusev@rominvent.ro	DA
114	MARTINESCU ALINA NICOLETA 2008-1605	ROMINVENT SA București, Str. Ermil Pangratti nr. 35, et.1, sect.1, Tel: 0212312515, Fax: 0212312550 E-mail: amartinescu@rominvent.ro	DA
115	MĂRCEAN ANA MARIA 2008-1604	WEIZMANN ARIANA & PARTNERS AGENȚIE DE PROPRIETATE INTELLECTUALA SRL București, Str. 11 iunie, nr.51, sc.A, ap.4, 0723204268, Tel/Fax: 0268315046, E-mail: ana@inregistrare-marci.ro	DA
116	MIHAI DIANA VIORICA 2011-1765	BRAND PROTECT SRL Mogoșoaia, Str. Nichita Stănescu, nr.76A, camera 6, vila K7, etaj 1, jud. Ilfov, Tel: 0745752251, E-mail: brand.roprotect@gmail.com	DA

117	MILCEV GABRIELA 2003-1230	SOCIETATE CIVILĂ PROFESIONALĂ DE PROPRIETATE INDUSTRIALĂ MILCEV BURBEA București, Bdul Octavian Goga nr.23, bl. M106, sc.4, ap. 117, Sediul secundar: București, Str. Doctor Staicovici, nr.14, et.1, ap.1, sector 5, E-mail: gabriela.milcev@milcevburbea.ro, Tel: 0722249961, 0726375412	DA
118	MOCANU ION 2000-1179	ROMINVENT SA București, Str. Emil Pangratti nr. 35, et. 1, sector 1, Tel: 0212312515, 0212312541, Fax: 0212312550, 0212312454, E-mail: imocanu@rominvent.ro	DA
119	MOCOFANESCU MARIUS 2008-1561	CABINET PROPRIETATE INDUSTRIALĂ MARIUS MOCOFANESCU București, aleea Privighetorilor nr. 87, Tel: 0727978449, Tel/Fax: 0212643900, E-mail: office@consilieredemarca.ro, www.consilieredemarca.ro	DA
120	MOHONEA ANA 2017-1902	PATENTMARK SRL București Str. Dr. N. Turnescu nr. 2,ap.2, sector 5, cod 050467, Tel: 0213121669, 0730603918, Fax: 0213175801, E-mail: ana.mohonea@yahoo.com, www.patentmark.ro	DA
121	MOHONEA CRISTIAN 1997-62	PATENTMARK SRL București, Str. Dr. N. Turnescu nr. 2, sector 5, Tel/Fax 0213121669, Fax: 0213175801, E-mail: office@patentmark.ro, www.patentmark.ro	DA
122	MOHONEA LILIANA 1997-61	PATENTMARK SRL București, Str. Dr. N. Turnescu nr. 2, sector 5, Tel/Fax 0213121669, Fax: 0213175801, E-mail: office@patentmark.ro, www.patentmark.ro	DA
123	MOHONEA MARIA 2023-1983	PATENTMARK SRL București, Str. Dr. N. Turnescu nr. 2, ap.2, sector 5, Tel/Fax: 0213121669, Fax: 0213175801, E-mail: office@patentmark.ro, www.patentmark.ro	DA
124	MUNTEANU MANUELA CORNELIA 2013-1833	ROMINVENT SA București, Str. Ermil Pangratti nr. 35, et.1, sect.1 Tel: 0212312515, Fax: 0212312550 E-mail: mmunteanu@rominvent.ro	DA
125	MUȘATESCU ANDRA OANA 2000-1181	ANDRA MUSATESCU CABINET DE PROPRIETATE INDUSTRIALĂ București, Calea 13 Septembrie nr.121, bl.127, et.5, ap.21,Tel: 0722879810 ; E-mail : office@andramusatescu.ro, www.andramusatescu.ro	DA

RO - BOPI - DM 04/2026

126	NĂSTASE CRISTIAN 2000-1184	DILIGENS INTELLECTUAL PROPERTY SRL București, Bdul Libertății nr. 22, bl. 102, sc. 3, etaj 6, ap. 55, sector 5, Tel/Fax: 0213350718, Tel: 0723276056, E-mail: office@diligens.ro, www.diligens.ro	DA
127	NEACȘU CARMEN AUGUSTINA 2000-1186	CABINET INDIVIDUAL NEACSU CARMEN AUGUSTINA Baia Mare, Str. Rozelor, nr.12/3, Tel: 0727318168, E-mail: carmen@bic.cdimm.org	DA
128	NEAGU CĂTĂLIN 2005-1458	PROTECTMARK SRL Iași, Str. Tutea Petre nr.5, bl.909, tr.1, ap.11, cod postal: 700730, Tel: 0332405425, 0721514264, Fax: 0371600923, www.protectmark.ro, E-mail: catalin.neagu@protectmark.ro	DA
129	NEGOMIREANU LIVIA 1999-1140	CABINET INDIVIDUAL NEGOMIREANU LIVIA Jud. Ilfov, sat Corbeanca, com. Corbeanca, șos. Unirii, nr. 297 D, Tel: 0722444719, E-mail: office@cabinetnegomireanu.ro	DA
130	NICHIFOR ANAMARIA- NICOLETA 2023-1987	NICHIFOR ANAMARIA-NICOLETA CABINET INDIVIDUAL DE PI București, Str. Povernei, nr. 7, et. 2, ap. 6, Tel: 0736863586, E-mail: anamaria.moisi@gmail.com	DA
131	NIȚĂ FLORINA 1996-1083	CABINET INDIVIDUAL NIȚĂ FLORINA Râmnicu Vâlcea, Str. Rapsodiei nr. 13, bl D2, ap. 8, Tel: 0746192874, E-mail: florinc@yahoo.com	DA
132	NIȚU ION 2000-1204	CABINET INDIVIDUAL – NITU ION Constanta, Str. Dezrobirii nr.110, bl. IS8, sc.A, ap.1, Tel: 0241512608, 0723317298	DA
133	OANCEA DRAGOȘ VIRGIL 2023-1988	OTD INTELLECTUAL PROPERTY SRL București, sector 4, Str. Principatele Unite, nr. 38-40, bl. 18, ap. 3(R2), Tel: 0762097567, Email: dragos.oancea@otdlawyers.ro, www.otdlawyers.ro	DA
134	OLTEANU CAMELIA 2000-1189	ROMINVENT SA București, Str. Ermil Pangratti nr. 35,et.1, sector1, Tel: 0212312515, 0212312541, Fax: 0212312550, 0212312454, E-mail: colteanu@rominvent.ro	DA
135	OPREA PATRICIA DIANA 2005-1412	OPREA I. PATRICIA DIANA – CABINET INDIVIDUAL MĂRCI DE PRODUSE ȘI SERVICII, DESENE ȘI MODELE INDUSTRIALE Cluj Napoca, Str. Dimitrie Gusti, nr. 4-6, ap. 3A, Tel: 0264565885, 0724323761, E-mail: patriciaoprea.cabinet.ip@gmail.com	DA

136	OPROIU MARGARETA 1992-8	CABINET M. OPROIU - CONSILIERE ÎN PROPRIETATE INTELLECTUALĂ București, Str. Popa Savu, nr. 42, parter, sector 1, Tel: 0212602833, 0212602834, P.O.Box 2-229, E-mail: office@oproiu.ro	DA
137	ORGOVICI CODRUTA OCTAVIA 2004-1326	ARIANA AGENȚIE DE PROPRIETATE INDUSTRIALĂ SRL Timisoara, Calea Aradului, nr.33, ap.7 Tel: 0722538766, E-mail: c_popescu2000@yahoo.com	DA
138	PALKO SORINA-IUSTINA 1999-1150	AEROSTAR SA Str. Condorilor, nr. 9, Bacău Tel: 0234575070 int 1487, Fax: 0234172023, E-mail: aerostar@aerostar.ro	NU
139	PANTEA CEZAR MARIUS 2004-1332	CABINET DE PROPRIETATE INDUSTRIALĂ PANTEA CEZAR MARIUS București, Calea Călărași, nr. 176, bl. 59, sc. A, ap. 29, Tel: 0745115155, E-mail: avocat@mariuspantea.ro	DA
140	PAVEL SORIN EDUARD 2003-1273	NAZARION – EDUARD PAVEL CABINET DE PROPRIETATE INDUSTRIALĂ București, sector 3, Drumul Lunca Sătească, nr. 80-84, casa 16, camera 13.6, Tel: 0721407356	DA
141	PĂUȚĂ ALEXANDRINA 2003-1245	CABINET INDIVIDUAL PROPRIETATE INDUSTRIALĂ PAUȚĂ ALEXANDRINA Iași, spl. Bahlui, nr.29, bl. B5, sc.A, ap.7 Tel: 0726737527	DA
142	PĂRTOACĂ MARIA MIHAELA 2023-1993	PĂRTOACĂ & PARTNERS – AGENȚIE DE PROPRIETATE INTELLECTUALĂ Brașov, Str. George Bacovia, nr. 16, ap. 1, Tel: 0749814305, Email: office@servicii-marci.ro, www.servicii-marci.ro	DA
143	PESCĂRUȘU NICOLETA 2008-1570	RODALL - AGENȚIE DE PROPRIETATE INDUSTRIALĂ SRL București, Str. Polonă nr. 115, bl. 15, sc. A, ap. 19 sector 1, cod 010497, Tel: 0212108342, Tel: 0722652111, 0745153566, Fax: 0212105794, E-mail: office@rodall.ro, info@rodall.ro, www.rodall.ro	DA
144	PETCU COSTIN 1997-1115	ROMINVENT SA București, Str. Ernil Pangratti nr. 35, et. 1, sect. 1 Tel: 0212312515, 0212312541, Fax: 0212312550, 0212312454, E-mail: cpetcu@rominvent.ro	DA
145	PLOSCA DANIEL 1998-39	RATZA ȘI RATZA SRL București, Bdul A.I. Cuza Nr. 52-54, Sect.1 Tel: 0212601348, Fax: 0212601349 E-mail: dp@ratza-ratza.com	DA

146	POENARU LUCIAN TRAIAN 2023-1929	LUCIAN POENARU – CONSILIER ÎN PROPRIETATE INDUSTRIALĂ București, sector 2, str. Viitorului, nr. 136, et. 4, Tel: 0723366471, Email: lucian@poenaru-legal.ro	DA
147	POP CĂLIN RADU 1996-50	ENPORA BRAND MANAGEMENT SRL București, Str. George Calinescu nr.52A, ap.1, 011694, Tel: 0212300990, 0311001634, Fax: 0212302311, 0311007927, E-mail: pop@patents.ro, www.patents.ro, www.enpora.com	DA
148	POP MOTOGNA CLELIA 2004-1351	CONSTANTIN GHIȚĂ OFFICE SRL Timișoara, Str. Take Ionescu nr. 24-28 sc. B, ap. 2, Tel/Fax: 0256435976, E-mail: clelia@ghitaconstantin.ro	DA
149	POPESCU DENISA ELENA 2011-1737	CABINET N. D. GAVRIL SRL București, Str. Ștefan Negulescu nr. 6A, sector 1, Tel: 0213165492, 0721282089, www.cabinetgavril.ro E-mail: denisapde@gmail.com	DA
150	POPOVICI PAUL MIRCEA 2017-1873	CABINET INDIVIDUAL ADAEQUATIO. SERVICII DE PROPRIETATE INTELLECTUALĂ Jud Cluj, Sat Baci, Com. Baci, Str. Jupiter nr.2, bl.A, sc.2, et. 4, ap. 81, Tel: 0745257125, Fax: 0364780197, E-mail: office@adaequatio.ro	DA
151	PREDA RALUCA LAURA 2017-1906	ROMINVENT SA București, Str. Ermil Pangratti nr. 35,et.1, sector1, Tel: 0212312515, 0212312541, Fax: 0212312550, 0212312454, E-mail: rpreda@rominvent.ro	DA
152	PRISTAVU GHEORGHE 2008-1591	CABINET DE PROPRIETATE INDUSTRIALĂ PRISTAVU Jud. Neamt, comuna Pângăreți, sat Poiana, Str. Poienii, nr. 100, Tel: 0745535936, E-mail: cabinetpristavu@gmail.com, office@cabinetpristavu.ro, www.cabinetpristavu.ro	DA
153	PROTOPOPESCU TIBERIU 2017-1907	CABINET INDIVIDUAL DE PROPRIETATE INDUSTRIALĂ PROTOPOPESCU & PARTNERS București, Calea Grivitei, nr. 164, bl. K, sc. B, ap. 34, cam.1, Tel: 0729991108, E-mail: tiberiu@protopopescu.eu	DA
154	PUȘCAȘU DAN 1994-1056	LOYAL PARTNERS - AGENȚIE DE PROPRIETATE INTELLECTUALĂ Galati, Str. Col. Nicolae Holban, nr. 1B, camera 3, Tel/Fax: 0236407032, Tel: 0722744241, E-mail : office@loyalpartners.ro, www.loyalpartners.ro	DA
155	RADU SORINA 2023-2000	DENNEMEYER & ASSOCIATES SRL Brasov, Str. Turnului, nr. 5, Coresi Business Park, clădirea N2, et. 2, Tel: 0268502213, E-mail: sradu@dennemeyer-law.com	DA

RO - BOPI - DM 04/2026

156	RASKAI MARIA MAGDALENA 1993-28	RASKAI M M BREVMARC CONSULT SRL Dej, Str. Unirii, nr.3,BL.d8, ap.31, judetul Cluj, 405200, Tel/Fax: 0264211847, Tel: 0742084050, E-mail: raskaimm@yahoo.com	DA
157	RAȚĂ ANDREI VLAD 2005-1381	RATZA ȘI RATZA SRL București, Bdul A.I. Cuza Nr. 52-54, Sect.1 Tel: 0212601348, Fax: 0212601349 E-mail : office@ratza-ratza.com, avr@ratza-ratza.com	DA
158	ROȘ VIOREL 2006-1485	CABINET INDIVIDUAL ROS VIOREL București, Bdul Mircea Vodă, nr. 35, bl. M27, sc.A, ap. 16-18, Tel: 0213211234, Fax: 0213211253, E-mail: viorelros@asdpi.ro	DA
159	SANDU DĂNUȚ 2013-1830	SANDU ȘI ASOCIAȚII IP ATTORNEY SRL București, sector 3, Str. Câmpia Libertății, nr.42, bl. B2, sc. F, etaj 9, ap. 240, Tel: 0724426283, E-mail: avocat@dan-sandu.ro	DA
160	SANDU MARIUS CRISTIAN 2008-1601	SMCONSEILS SRL Cluj Napoca, Str. Maramureșului, nr. 151A, bl. 151A, etaj 2, ap. 13, Tel: 0723066823, E-mail: smconseils@outlook.com	DA
161	SAVU MARIANA 2004-1342	CABINET DE PROPRIETATE INDUSTRIALĂ SAVU MARIANA București, Str. Paul Greceanu nr.9, bl.20A, ap.26, Tel/ Fax: 021.2120651, E-mail: liliana.savu@credidam.ro, www.lilianasavu.ro	DA
162	SARĂU SĂNDICA 2017-1909	DENNEMEYER & ASSOCIATES SRL Brasov, Str. Turnului, nr. 5, Coresi Business Park, clădirea N2, et. 2, Tel: 0368403661, Fax: 0268706010, E-mail: ssarau@dennemeyer-law.com, www.dennemeyer-law.com	DA
163	SĂRGHI ROXANA 2017-1908	SC PETOSEVIC SRL București, Str. Dionisie Lupu nr.54, etaj 2, sector 1, Tel: 0213057996, Fax: 0213145481, www.petosevic.com, E-mail: roxana.sarghi@petosevic.com	DA
164	SECĂREANU DOINA MARIA 2003-1286	ROMINVENT SA București, Str. Ermil Pangratti nr. 35, et.1, sect.1 Tel: 0212312515, Fax: 0212312550 E-mail: dsecareanu@rominvent.ro	DA
165	SPĂTARU DANIELA VICTORIA 1999-44	ROMINVENT SA București, Str. Ermil Pangratti nr. 35, et.1, sect.1, Tel: 0212312515, 0212312541, Fax: 0212312550, 0212312454, E-mail: dspataru@rominvent.ro	DA

166	SPRINCEANU NICOLAE 1996-1097	"SPRINCEANU NICOLAE" AGENȚIE DE CONSULTANȚĂ ÎN PROPRIETATE INTELECTUALĂ ȘI TRANSFER DE TEHNOLOGIE Drobeta Turnu Severin Str. Gheorghe Ionescu Sisești nr. 96, bl.E2, sc.1, ap.8, Tel/Fax: 0352801490; Tel: 0721796318 E-mail: NicolaeSprinceanu@yahoo.com	DA
167	STANA COSMIN ALEXANDRU 2017-1914	DENNEMEYER & ASSOCIATES SRL Brasov, Str. Turnului, nr. 5, Coresi Business Park, clădirea N2, et. 2, Tel: 0368403661, Fax: 0268706010, E-mail: cstana@dennemeyer-law.com, www.dennemeyer-law.com	DA
168	STANA RĂZVAN GHEORGHE 2017-1915	DENNEMEYER & ASSOCIATES SRL Brasov, Str. Turnului, nr. 5, Coresi Business Park, clădirea N2, et. 2, Tel: 0368403661, Fax: 0268706010, E-mail : rstana@dennemeyer-law.com, www.dennemeyer-law.com	DA
169	STANCIU ADELINA 1994-14	HARCOV CABINET DE PROPRIETATE INDUSTRIALĂ STANCIU ADELINA Sfântu Gheorghe, Jud Covasna Str. Nicolae Iorga nr. 61 bl. 10 E sc. B. ap.9 Tel: 0267352267, 0744435291, E-mail: astanciu@rdsmail.ro, adelina.stanciu54@gmail.com	DA
170	STATE CARMEN 2008-1580	WEIZMANN ARIANA & PARTNERS IP TRANSILVANIA SRL București, Str. 11 iunie, nr.51, sc.A, ap.4, Tel: 0213359000, 0722485397 E-mail: carmen.state@inregistrare-marci.ro	DA
171	STĂNCESCU ALIN CRISTIAN 2003-1278	CABINET P.I. STĂNCESCU București, Str. Nicolae Licăreț nr.1, bl.33, sc.C, ap.107, Tel: 0722674635, 0722607380, E-mail: info@legal-brand.ro, legal.brand@gmail.com, www.legal-brand.ro	DA
172	STĂNCESCU ANCA 2000-1194	CABINET P.I. STĂNCESCU A București, Str. Nicolae Licăreț nr.1, bl.33, sc.C, ap.107, Tel: 0722674635, 0722607380, E-mail: info@legal-brand.ro, legal.brand@gmail.com, www.legal-brand.ro	DA
173	STĂNCULESCU ANCA ELENA FLORICA 2008-1639	ZMP INTELLECTUAL PROPERTY SRL București, sector 2, Str. C.A. Rosetti, nr.17, etaj 3, biroul 306, Tel: 0215270651, E-mail: moninovac@yahoo.com, admin@zm-p.com	DA
174	STĂNESCU ANDREEA COSMINA 2013-1820	CABINET M. OPROIU - CONSILIERE ÎN PROPRIETATE INTELLECTUALĂ București, Str. Popa Savu, nr. 42, parter, sector 1, Tel: 021 2602833, 0212602834, P.O.Box 2-229, E-mail: office@oproiu.ro	DA

RO - BOPI - DM 04/2026

175	STĂNESE VLAD AUREL 2023-2013	RDA IP SRL București, Str. Popa Tatu, nr. 49, Tel: 0724175638, Email: vlad.stanese@razvandinca-legal.ro	DA
176	STOICA ELENA 2010-1709	ELENA STOICA CABINET INDIVIDUAL DE PROPRIETATE INDUSTRIALĂ București, Str. Gheorghe Stefan, nr. 32, sector 1, Tel: 0212694053, 0745029987, E-mail: elena.sstoica@gmail.com	DA
177	STRECHE GHERGHINA 1997-1116	CABINET INDIVIDUAL DE PROPRIETATE INDUSTRIALĂ G. STRECHE București, Str. George Bacovia, nr. 68, Tel: 0723552026, E-mail: gherghinastreche.cipi@outlook.com	DA
178	STURZA IOANA 1999-59	CABINET M. OPROIU - CONSILIERE ÎN PROPRIETATE INTELECTUALĂ București, Str. Popa Savu, nr. 42, parter, sector 1, Tel: 0212602833, 0212602834, P.O.Box 2-229, E-mail: office@oproiu.ro	DA
179	ȘANTA VALENTINA 2003-1227	CABINET INDIVIDUAL VALENTINA ȘANTA Tg.Mures, Str. Koos Ferencz nr.21, bl.21, ap.44, Tel: 0740028967, Fax: 0365815201, E-mail: valentina.santa@gedeon-richter.ro, santa_valentina2002@yahoo.com	DA
180	ȘTEFAN-ALEXANDRU MIRUNA 2017-1878	VOX LEGIS INT. SRL București, sector 3, Str. Răcari, nr. 51, bloc 70, sc. 1, ap. 7, Tel: 0730515335, Fax: 0355818940, E-mail: miruna.alexandru@voxlegis.ro	DA
181	ȘTRENC ALEXANDRU CRISTIAN 2014-1856	ȘTRENC SOLUTIONS FOR INNOVATION SRL București, sector 6, Str. Lujerului nr. 6, bloc 100, sc. B, etaj 3, ap. 56, Tel: 0722227648, www.strenc-innovation.ro, E-mail: alstren@gmail.com, office@strenc-innovation.ro	DA
182	TALPAN FLORIN COSTEL 2013- 1772	CLUBUL SPORTIV AL ARMATEI STEAUA BUCUREȘTI București, Bdul Ghencea nr. 35, sector 6, Tel: 0745340120, E-mail: florintalpan@yahoo.com	NU
183	TĂRĂBÎC LUCIAN 2000-1195	LUTARIS PROT SRL Timisoara, 300426, Str. Ana Ipatescu nr.45, Tel/Fax: 0256/489301, Tel: 0742143718, 0723319154, E-mail: qualitarium@qualitarium.ro	DA
184	TEODORESCU MIHAELA 1995-30	TEODORESCU DINCĂ SPECIAC STĂNESE SRL București, sector 3, Str. Vasile Lucaciu, nr. 60, E-mail: mihaela.teodorescu@td2s.ro, office@td2s.ro	DA

RO - BOPI - DM 04/2026

185	TEODORU EMANUEL 2004-1322	TEODORU I.P. SRL București, Str. Nerva Traian, nr. 12, bl. M37, scara 1, ap.1	DA
186	TICU JIANU CRISTINA 2005-1478	CABINET INDIVIDUAL LTJ TRADEMARK București, Str. Col. Corneliu Popeia, nr. 36, sector 5, Tel: 0722551203, Tel/Fax: 0213358288, E-mail: cristina.jianu@ltj.ro	DA
187	TODIRICĂ PETRU ALIN 2023-2021	DENNEMEYER & ASSOCIATES SRL Brasov, Str. Turnului, nr. 5, Coresi Business Park, clădirea N2, et. 2, Tel: 0268502257, E-mail: atodirica@dennemeyer-law.com	DA
188	TUDOR DANIELA 1999-1136	TUDOR DANIELA – PERSOANĂ FIZICĂ AUTORIZATĂ București, Str. Baba Novac nr.11, bl. G17, ap.51, cod postal 031623, Tel/Fax: 040213240412, Tel: 0749218326, E-mail: consultanta@tudordaniela.ro	DA
189	TURDEAN OVIDIU LAUREAN 2003-1247	TOLMARK I.P. SRL Chețani, nr. 133, jud. Mureș, Tel: 0732002442, Email: office@tolmark.ro	DA
190	TURCU CARMEN ELENA 2023-2022	TURCU CARMEN ELENA - CABINET DE PROPRIETATE INDUSTRIALĂ București, Aleea lanca, nr. 2, bl. V18, sc.2, ap. 99, Tel: 0730941337, E-mail: carmen.turcu.cpi@gmail.com	DA
191	TURTOI RADUCU 2007-1545	TURTOI INTELLECTUAL PROPERTY FIRM SRL București, sector 3, Str. Nerva Traian, nr. 3, spațiul 13, etaj 8, Tel: 0722390388, Tel/Fax: 0213135120, E-mail: office@turtoi.ro, www.turtoi.ro	DA
192	ȚIMONEA ADINA- SILVIANA 2013-1817	AGENȚIA DE PROPRIETATE INDUSTRIALĂ TAS SRL Cluj Napoca, str. Mihai Veliciu nr. 21, ap. 2, Tel: 0745160163, Fax: 0264431159, E-mail: office@agentiatas.ro	DA
193	ȚOȚU IOAN 2000-1196	N.P.C. SRL Brasov, Str. Alexandru cel Bun, nr.13, bl.E28, ap.7, cod 500025, OP 1 – CP 298, Tel: 0744520357, E-mail: totu@unitbv.ro	DA
194	ȚULUCA DOINA 1996-48	CABINET DOINA TULUCA București, Bdul. Lacul tei 56, bl. 19, ap. 52, sector 2, Tel : 0752211769, Fax: 0318037805, E-mail: dtuluca@doinatuluca.ro	DA
195	ȚURCANU CONSTANTIN 1992-10	INVENTA - AGENȚIE DE PROPRIETATE INTELLECTUALĂ SRL București, Bdul Corneliu Coposu nr. 7, bl. 104, sc. 2, ap.31, sect.3, cod 030602, Tel: 0213200285, Fax: 0213228325, E-mail: contact@inventa.ro, inventa@inventa.ro, turcanu@inventa.ro	DA

196	VASILESCU RALUCA 1995-37	CABINET M. OPROIU - CONSILIERE ÎN PROPRIETATE INTELLECTUALĂ București, Str. Popa Savu, nr. 42, parter, sector 1, P.O.Box 2-229, Tel: 0212602833, 0212602834, E-mail: office@oproiu.ro	DA
197	VELCEA MARIAN 1994-26	INVEL – AGENȚIE DE PROPRIETATE INDUSTRIALĂ București, Str. Ion Ghica nr.3, ap.20, Tel: 0723205048, 0788885352, E-mail: invel_agency@yahoo.com, marian.nicolae.velcea@gmail.com, www.invel.ro	DA
198	VELICA ION GABRIEL 2004-1370	CABINET VELICA – AGENȚIE DE PROPRIETATE INDUSTRIALĂ București, Str. Brutus M.I., nr.13, ap.3, cod 050124 Tel/Fax: 0213357463, Tel: 0722645283, www.velica.ro, E-mail: office@velica.ro	DA
199	VELȚAN LOREDANA 1999-45	IRIMIA & PARTNERS SRL București, sector 4, Drumul Gilăului, nr. 90-92, Lot 1, sc.2, etaj 1, ap.23, Tel: 0792422919, Email: contact@irimia-ip.ro, www.irimia-ip.ro	DA
200	VICIU MONICA STEFANIA 2008-1574	SC PETOSEVIC SRL București, Str. Dionisie Lupu nr.54, etaj 2, sector 1, Tel: 0213057996, Fax: 0213145481, www.petosevic.com, E-mail: monica.viciu@petosevic.com	DA
201	VIRGILIUS VASILACHE 2003-1228	EDIPLAST SRL Tg. Mureș, Str. Măgurei nr.25, ap.2, 0744394036 Tel/Fax: 0265263775, E-mail: themannextdoor2007@yahoo.com	DA
202	VISALOM MONICA 2004-1340	AGENȚIE DE PROPRIETATE INDUSTRIALĂ – APIA SRL București, Str. Romancierilor nr. 5, bl.C14, sc.B, ap.41, sector 6, cod 061791, Tel/Fax: 0217783100, www.mark-apia.ro, E-mail: office@mark-apia.ro	DA
203	VIȘOIU LILIAN CĂTĂLIN 2003-1246	CABINET DE PROPRIETATE INDUSTRIALĂ VIȘOIU LILIAN CĂTĂLIN București, sector 4, Str. Radu Vodă, nr. 20, et. 2, ap. 8, Tel: 0744480657, E-mail: visoiucatalin@yahoo.com	DA
204	VIZITIU PAULA CRISTINA 2017-1922	DENNEMEYER & ASSOCIATES SRL Brasov, Str. Turnului, nr. 5, Coresi Business Park, clădirea N2, et. 2, Tel: 0368403661, Fax: 0268706010, E-mail: pvizitiu@dennemeyer-law.com, www.dennemeyer-law.com	DA
205	VOICU OVIDIU IULIAN 2023-2012	VOICU OVIDIU IULIAN CABINET INDIVIDUAL DE PI Brașov, Str. Berzei, nr. 9A, sc.A, ap. 12, Tel: 0726280630, +31631974264, Email: ovidiu.iulian.voicu@gmail.com	DA

206	VULTUR CRISTINA ADRIANA 2008-1613	VULTUR & ASOCIAȚII CABINET PROPRIETATE INTELECTUALĂ București, Str. Turda nr. 127, bl. 2, sc. C, parter, ap. 91, Tel: 0722595458, Tel/Fax: 0318061620, www.keygroup.ro, E-mail: office@keygroup.ro	DA
-----	---	--	----

LISTA CONSILIERILOR ÎN PROPRIETATE INDUSTRIALĂ, MEMBRI AI CAMEREI NAȚIONALE
A CONSILIERILOR ÎN PROPRIETATE INDUSTRIALĂ DIN ROMÂNIA,
suspendați începând cu luna aprilie 2026

Nr.crt.	Nume și Prenume/ Număr din Registrul Național	Denumirea societății/ Adresa societății	Societate cu obiect activitate p.i.	Domenii
1	MAGORI CRAIOVAN LAURA VALENTINA 2013-1842	MAGOO – INTELLECTUAL PROPERTY ADVISOR București, Șos. București – Târgoviște, nr. 11A, sc. A, et. 1, ap. 4, Tel: 0726161070, E-mail: laura@magori.ro	DA	Mărci

ORDIN nr. 03/15.01.2002

În temeiul art. 6, alin. 3, din HG nr. 573/07.09.1998, și a Deciziei Primului-ministru, nr. 45/13.03.1998, Directorul General al Oficiului de Stat pentru Invenții și Mărci emite următorul:

ORDIN

Articol unic: Lista centrelor regionale, cuprinzând datele utile și instituțiile gazdă, așa cum sunt prezentate în anexă, se publică în Buletinul Oficial de Proprietate Industrială, împreună cu prezentul Ordin.

Director General

CENTRE REGIONALE PENTRU PROMOVAREA PROPRIETĂȚII INDUSTRIALE ÎN ROMÂNIA, ÎNFIINȚATE ÎN TERITORIU CU SPRIJINUL OFICIULUI DE STAT PENTRU INVENȚII ȘI MĂRCI

Mariana HAHUE
Coordonator al Centrelor regionale de Promovare a Proprietății Industriale, din partea OSIM;
str. Ion Ghica, nr. 5, sector 3, București 030044, România
e-mail: mariana.hahue@osim.ro
tel: +40 213.060.800 - +40 213.060.829 int. 284, 208
fax: +40 213.123.819

1. ARGES - UNIVERSITATEA DIN PITEȘTI

str. Târgul din Vale, nr. 1, Corpul central, Sala 1.41, Pitești, Cod 110040, județul ARGES
Tel.: 0348 453102
Fax: 0348 453123
e-mail: ana.gavriluta@upit.ro
Director Centru: ș.l. univ. dr. ing. Ana Cornelia GAVRILUȚĂ
Mobil: 0746 101580
Coordonator Centru: conf. Univ. Dr. Daniel ROȘU, e-mail: daniel.rosu@upit.ro
Mobil: 0744 437883

2. BACĂU - CAMERA DE COMERȚ ȘI INDUSTRIE

str. Libertății, nr. 1, Bacău, Cod 600052, județul BACĂU
Tel.: 0234 570010
Fax: 0234 571070
e-mail: ccibc@ccibc.ro
web: www.ccibc.ro
Coordonator Centru: ing. Doru SIMOVICI, președinte - Mobil: 0744 786888
Responsabil Centru: Mihai TULBURE, director general - Mobil: 0744 708317
Persoană de contact: Ștefan POPA, consultant - Mobil: 0740 521750

3. BIHOR - CAMERA DE COMERȚ ȘI INDUSTRIE

str. Mihai Eminescu, nr. 25A, Oradea, județul BIHOR
Tel./fax: 0259 417807; 0359 414557
e-mail: secretariat@ccibh.ro;
Coordonator activitate Centru: ec. Constantin BADEA, director general CCI Bihor
Persoană de contact: Mihaela SECARĂ

4. BISTRIȚA-NĂSĂUD - CAMERA DE COMERȚ ȘI INDUSTRIE

str. Petre Ispirescu, nr. 15A, Bistrița, Cod 420081, județul BISTRIȚA-NĂSĂUD
Tel.: 0263 230640; 0263 230400; 0263 210038;
Fax: 0263 230640; 0263 210039
e-mail: office@cciabn.ro relatii@cciabn.ro
www.cciabn.ro
Adresa de corespondență: Camera de Comerț și Industrie Bistrița-Băsăud, str. Petre Ispirescu, nr. 15A, Bistrița, 420081, județul BISTRIȚA-NĂSĂUD
Coordonator Centru: Vasile BAR, președinte CCIA Bistrița
Persoană de contact: ing. Daniel Cristian BĂLAN, e-mail: daniel.balan@cciabn.ro, tel.: 0733 900193; Mihaela COTOI

5. BRĂILA - CAMERA DE COMERȚ, INDUSTRIE ȘI AGRICULTURĂ

str. Pensionatului, nr. 3, C.P. 6-42, Brăila, Cod 810245, județul BRĂILA
Tel./fax: 0239 613716; 0239 613172; 0239 614324
e-mail: office@cciabr.ro;
Coordonator Centru: Ștefan FUSEA, președinte executiv CCIA Brăila
Responsabil Centru: ing. Angela SPIRIDON

6. BRAȘOV - UNIVERSITATEA "TRANSILVANIA"

Adresa de vizitare și consultanță: Institutul de Cercetare ICDT al Universității Transilvania, Brașov str. Institutului, nr. 10, Laborator 12, Brașov
Adresa de corespondență: Brașov, Cod 500500, O.P. 1, C.P. 298, județul BRAȘOV
e-mail: npccentervb@gmail.com
Persoană de contact: coordonator centru: Simona HRIȚCU

7. **CLUJ** - UNIVERSITATEA TEHNICĂ CLUJ-NAPOCA

Adresă sediu lucrativ: str. Constantin Daicoviciu, nr. 15, Cod 400020
Adresa de corespondență: str. Memorandumului, nr. 28, Cod 400114, Cluj-Napoca, județul CLUJ
Tel.: 0264 401320
Fax: 0264 593333
e-mail: liliana.pop@staff.utcluj.ro
www.utcluj.ro
Coordonator Centru: prof. univ. dr. ing. Vasile ȚOPA, rectorul Universității Tehnice din Cluj-Napoca
Director: ing. MBA Liliana POP - Tel.: 0722 603686

8. **CONSTANȚA** - CAMERA DE COMERȚ, INDUSTRIE, AGRICULTURĂ ȘI NAVIGAȚIE

bd Alexandru Lăpușneanu, nr. 185A, județul CONSTANȚA
Tel.: 0241 618475; 0241 613907; 0241 619854
Fax: 0241 619454
e-mail: adriana.barothi@ccina.ro
www.ccina.ro
Coordonator Centru: dr. ec. Ion Dănuț JUGĂNARU, director general CCINA
Persoană de contact: ing. Adriana BAROTHI

9. **COVASNA și HARGHITA** - ASOCIAȚIE IMM

Sediul ASIMCOV: str. Presei, nr. 4, Sfântu-Gheorghe, Cod 520009, județul COVASNA
Tel./fax: 0372 302061
e-mail: stanciu@planet.ro
Coordonator Centru: Miklos Levente BAGOLY, președinte ASIMCOV
Responsabil Centru: ing. Mihail STANCIU - Tel.: 0787 825310

10. **DOLJ** - UNIVERSITATEA DIN CRAIOVA

str. Libertății, nr. 19, Corp Administrativ Universitate, camerele 208-209, Craiova, Cod 200583, județul DOLJ
Adresa de corespondență: str. Libertății, nr. 19, Corp Administrativ Universitate, camerele 208-209, Craiova, Cod 200583, județul DOLJ
Tel./fax: 0251 416597
e-mail: ghmanolea@manolea.ro gingu.oana@ucv.ro
Coordonator Centru: prof. dr. ing. Gheorghe MANOLEA - Tel.: 0744 771432
Persoană de contact: dr. ing. Oana GÎNGU - Tel.: 0741 152237

11. **GALAȚI** - UNIVERSITATEA DUNĂREA DE JOS DIN GALAȚI

str. Domnească, nr. 111, corp AS, Galați, județul Galați
Director Centru: dl. ș.l. dr. ing. Cristian MUNTENIȚĂ
e-mail: cristian.muntenita@ugal.ro ;
Tel.: 0746 745035
Persoană de contact: dl. Bogdan BRATOVEANU bogdan.bratoveanu@ugal.ro

12. **IAȘI** - UNIVERSITATEA TEHNICĂ "GHEORGHE ASACHI", IAȘI

Institutul Național de Inventică Iași
Adresa: Profesor Dimitrie Mangeron, 59A, et. 5, IAȘI, 700050, ROMÂNIA
Coordonator Centru: prof. dr. ing. Neculai Eugen SEGHEDEIN, directorul Institutului Național de Inventică Iași, e-mail: office@patlib.ro
Mărci și Indicații Geografice - Octav PAUNET - Tel.: 0724 564958, e-mail: apaunet@yahoo.com
Brevete de Inventie, Modele de Utilitate, Desene și Modele - Miercea FRUNZA - Tel.: 0722 381017 e-mail: mirceafrunza@yahoo.co

13. **MARAMUREȘ** - FUNDAȚIA CENTRUL PENTRU DEZVOLTAREA ÎNTREPRINDERILOR MICI ȘI MIJLOCII, MARAMUREȘ

bd Independenței, nr. 4B, Baia Mare, Cod 430123, județul MARAMUREȘ
Tel./fax: 0262 213753
e-mail: crpppimm@cdimm.org nicolae.dascalescu@technocad.ro
Coordonator Centru: Nicolae DĂSCĂLESCU, președinte CDIMM - Tel.: 0728 882894
Persoană de contact: Alexandra NEACȘU - Tel.: 0741 120918

14. **SIBIU** - UNIVERSITATEA "LUCIAN BLAGA" DIN SIBIU, FACULTATEA DE INGINERIE

str. Emil Cioran, nr. 4, Sala IM 101-IM 100, Sibiu, Cod 550024, județul SIBIU
Tel: +40 744 390 290
Fax: +40 269 430 110
e-mail: mihail.titu@yahoo.com
Președinte Centru PatLib Sibiu: prof. univ. dr. Constantin OPREAN, președintele Institutului Confucius Universitatea "Lucian Blaga" din Sibiu
Director Centru PatLib Sibiu: prof. univ. dr. Mihail Aurel ȚÎȚU
Membru: dr. ec. Ilie BANU
Persoană de contact: prof. univ. dr. ing. dr. ec.-mg Mihail Aurel ȚÎȚU

15. **SUCEAVA** - CAMERA DE COMERȚ ȘI INDUSTRIE

str. Universității, nr. 15-17, Suceava, Cod 720229, județul SUCEAVA

Tel.: 0230 521506

Fax: 0230 520099

e-mail: office@ccisuceava.ro; secretariat@ccisv.ro

Coordonator Centru: Lucian GHEORGHIU, președinte executiv CCI Suceava

Persoană de contact: Gabriel Alexandru SPATARIU - Tel.: 0742 108142

16. **TIMIȘ** - CAMERA DE COMERȚ, INDUSTRIE ȘI AGRICULTURĂ TIMIȘ

Sediul lucrativ: Piața Victoriei, nr. 3, Cod 300030, Timișoara, județul TIMIȘ

Tel.: 0256 490771; 0372 185281

Fax: 0256 490311

e-mail: aalmasan@cciat.ro; aadiro@yahoo.com

www.cciat.ro

Coordonator Centru: Georgică CORNU, președinte CCIA Timiș

Responsabil Centru: Adrian ALMASAN - Tel.: 0724 270167

Colegiul de redacție

Alice Mihaela Postăvaru - Șef Serviciu Desene și Modele
Eugenia Nicolae - Șef serviciu TI, Editură și CIM
Aurelia Mihalcea - Examinator, (Serviciul Desene și Modele)
Daniel Aștelian - Tehnoredactare, (Serviciul Desene și Modele)

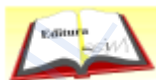

Editare și tehnoredactare computerizată: **Editura OSIM®**

Tiparul executat sub comanda 52 din 05.05.2026, la
Tipografia OFICIULUI DE STAT PENTRU INVENȚII ȘI MĂRCI, BUCUREȘTI

OFICIUL DE STAT PENTRU INVENȚII ȘI MĂRCI

ISSN 2065-0345
ISSN-L 1223-7728

Direcția-Redacția-Administrația

**OFICIUL DE STAT PENTRU
INVENȚII ȘI MĂRCI**

str. Ion Ghica nr. 5, Sector 3, 030044
București, România

tel.: + 4021.306.08.00
fax: + 4021.312.38.19

e-mail: office@osim.gov.ro

© 2026 Editura OSIM® - Tipărit la Tipografia OSIM



<http://www.osim.ro>