

**OFICIUL DE STAT PENTRU INVENȚII
ȘI MĂRCI BUCUREȘTI ROMÂNIA**

**CERERI DE ÎNREGISTRARE A
DESENELOR ȘI MODELELOR**

PUBLICATE ÎN

DATA DE 18/06/2024

**CLASA 05 - ARTICOLE TEXTILE
NECONFEȚIONATE, MATERIALE DIN FIBRE
SINTETICE SAU NATURALE**

(21) f 2024 0108; (22) 21/05/2024; (43) 18/06/2024;
(71) **LEADERSHIP MANAGEMENT SRL**, STR.
VIRGIL MADGEARU NR 28, BL. A (SCARA
SPATE), AP. 22, SECTOR 1, BUCUREȘTI, 014135,
ROMANIA; (72) ; (54) **ARIPI HAINE**; (28) 1; (51)
05-05, 32-00;
(57) **model 1** - Desenul reprezintă aripi în oglindă,
stânga- dreapta compus din rânduri aripi în interior și
trei aripi în exterior de o parte și de alta.



(21) f 2024 0108-1.1

CLASA 06 - MOBILIER

(21) f 2024 0087; (22) 09/05/2024; (43) 18/06/2024;
(71) **VOICU ȘTEFAN CRETU**, STR. ORHEI NR. 9,
BL. T3, SC. A, ET. 5, AP. 56, PIATRA NEAMȚ,
610257, NEAMȚ, ROMANIA; (72) VOICU ȘTEFAN
CRETU, STR. ORHEI NR. 9, BL. T3, SC. A, ET. 5, AP.
56, PIATRA NEAMȚ, 610257, NEAMȚ, ROMANIA;
(54) **SCAUN**; (28) 1; (51) 06-01;



(21) f 2024 0087-1.1



(21) f 2024 0087-1.2



(21) f 2024 0087-1.3

(21) f 2024 0104; (22) 16/05/2024; (43) 18/06/2024;
(71) VOICU ȘTEFAN CREȚU, STR. ORHEI NR. 9,

BL. T3, SC. A, ET. 5, AP. 56, PIATRA NEAMȚ, 610257, NEAMȚ, ROMANIA; (72) VOICU ȘTEFAN CREȚU, STR. ORHEI NR. 9, BL. T3, SC. A, ET. 5, AP. 56, PIATRA NEAMȚ, 610257, NEAMȚ, ROMANIA; (54) MASA; (28) 2; (51) 06-03;



(21) f 2024 0104-1.1



(21) f 2024 0104-1.2



(21) f 2024 0104-1.3



(21) f 2024 0104-2.1

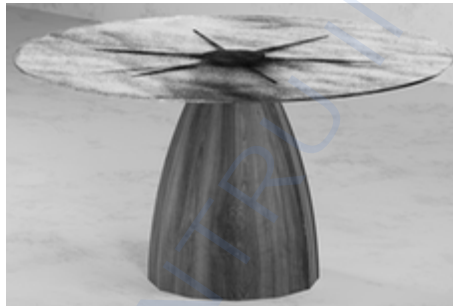

(21) f 2024 0104-2.2

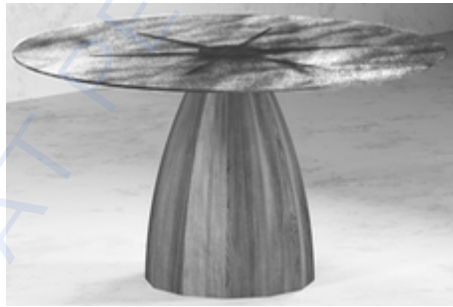

(21) f 2024 0104-2.3

(21) f 2024 0085; (22) 09/05/2024; (43) 18/06/2024;
(71) VOICU ȘTEFAN CREȚU, STR. ORHEI NR. 9,

BL. T3, SC. A, ET. 5, AP. 56, PIATRA NEAMȚ,
610257, NEAMȚ, ROMANIA; (72) VOICU ȘTEFAN
CREȚU, STR. ORHEI NR. 9, BL. T3, SC. A, ET. 5, AP.
56, PIATRA NEAMȚ, 610257, NEAMȚ, ROMANIA;
(54) MASA; (28) 1; (51) 06-03;



(21) f 2024 0085-1.1



(21) f 2024 0085-1.2

(21) **f 2024 0095**; (22) 10/05/2024; (43) COM. PÂNGĂRAȚI, 617309, NEAMȚ, ROMANIA; 18/06/2024; (71) **VASILE CREȚU**, SAT PRELUCA, (72) **VASILE CREȚU**, SAT PRELUCA, COM. PÂNGĂRAȚI, 617309, NEAMȚ, ROMANIA; (54) **DULAP**; (28) 1; (51) 06-04;

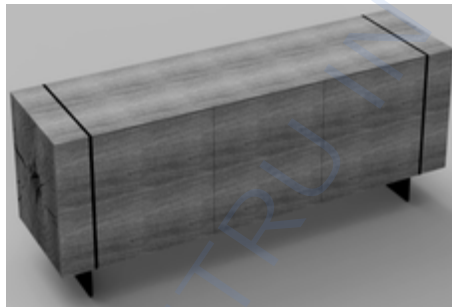

(21) f 2024 0095-1.1

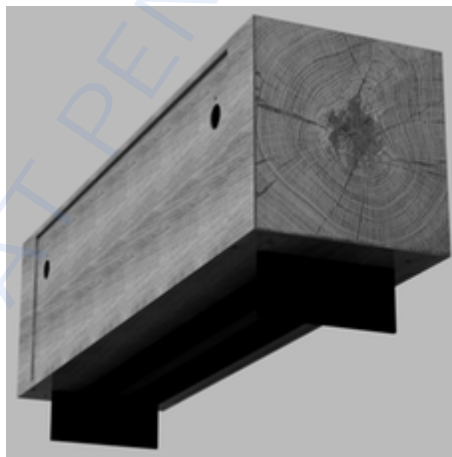

(21) f 2024 0095-1.2



(21) f 2024 0095-1.3



(21) f 2024 0095-1.4

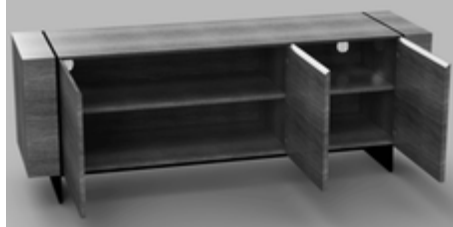

(21) f 2024 0095-1.5

(21) f 2024 0094; (22) 10/05/2024; (43) 18/06/2024; (71) **VASILE CREȚU**, SAT PRELUCA, COM. PÂNGĂRAȚI, 617309, NEAMȚ, ROMANIA; (72) **VASILE CREȚU**, SAT PRELUCA, COM. PÂNGĂRAȚI, 617309, NEAMȚ, ROMANIA; (54) **DULAPURI**; (28) 2; (51) 06-04;

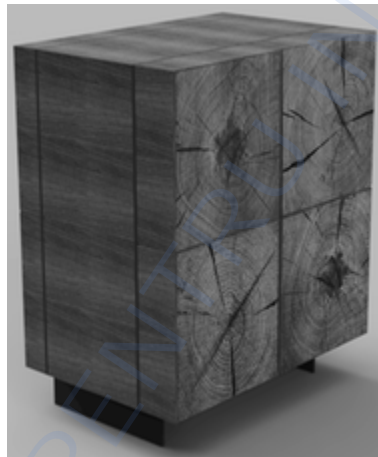

(21) f 2024 0094-1.1



(21) f 2024 0094-1.2



(21) f 2024 0094-1.3



(21) f 2024 0094-2.1



(21) f 2024 0094-2.2

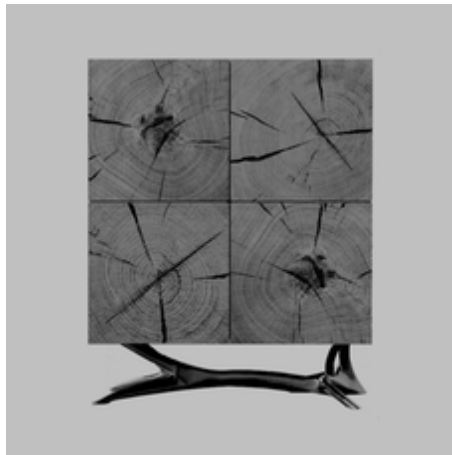

(21) f 2024 0094-2.3



(21) f 2024 0094-2.4

(21) f 2024 0092; (22) 09/05/2024; (43) 18/06/2024;
(71) VOICU ȘTEFAN CREȚU, STR. ORHEI NR. 9,

BL. T3, SC. A, ET. 5, AP. 56, PIATRA NEAMȚ,
610257, NEAMȚ, ROMANIA; (72) VOICU ȘTEFAN
CREȚU, STR. ORHEI NR. 9, BL. T3, SC. A, ET. 5, AP.
56, PIATRA NEAMȚ, 610257, NEAMȚ, ROMANIA;
(54) DULAP; (28) 1; (51) 06-04;

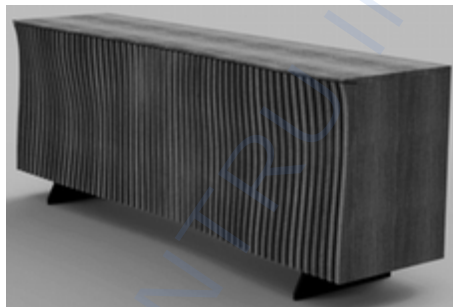

(21) f 2024 0092-1.1



(21) f 2024 0092-1.2



(21) f 2024 0092-1.3

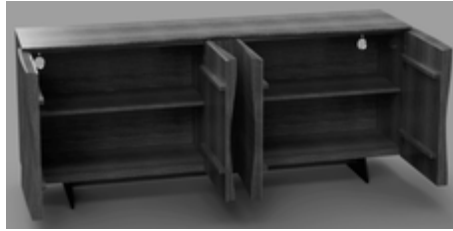

(21) f 2024 0092-1.4

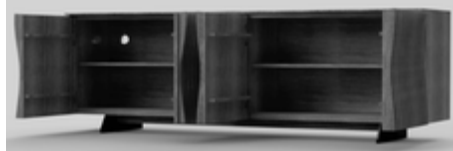

(21) f 2024 0092-1.5

(21) f 2024 0091; (22) 09/05/2024; (43) 18/06/2024;
(71) VOICU ȘTEFAN CREȚU, STR. ORHEI NR. 9,

BL. T3, SC. A, ET. 5, AP. 56, PIATRA NEAMȚ,
610257, NEAMȚ, ROMANIA; (72) VOICU ȘTEFAN
CREȚU, STR. ORHEI NR. 9, BL. T3, SC. A, ET. 5, AP.
56, PIATRA NEAMȚ, 610257, NEAMȚ, ROMANIA;
(54) DULAP; (28) 1; (51) 06-04;

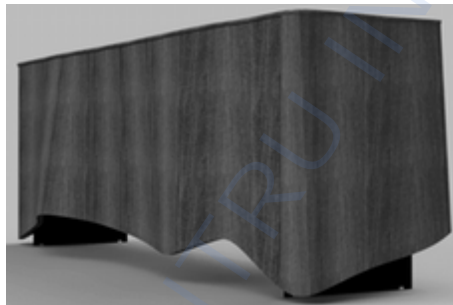

(21) f 2024 0091-1.1

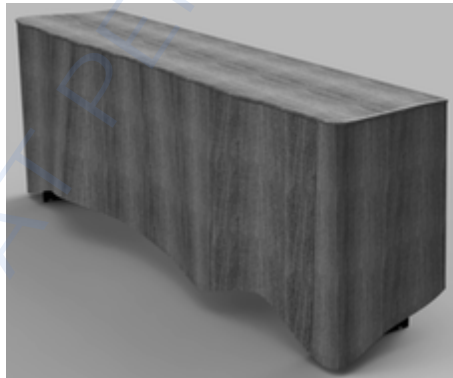

(21) f 2024 0091-1.2

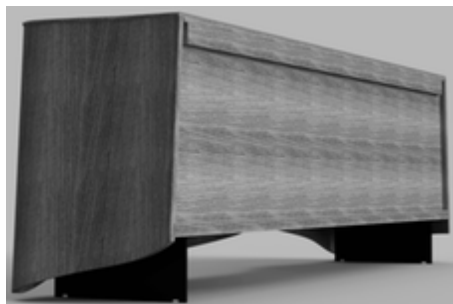

(21) f 2024 0091-1.3

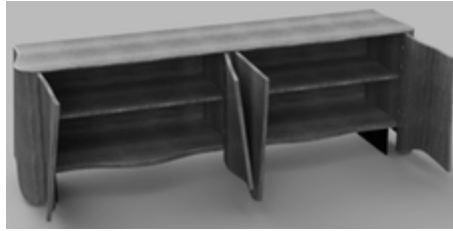

(21) f 2024 0091-1.4

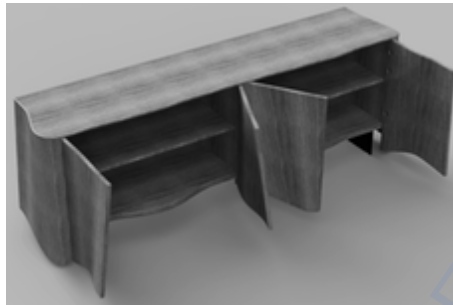

(21) f 2024 0091-1.5

(21) f 2024 0090; (22) 09/05/2024; (43) 18/06/2024;
(71) VOICU ȘTEFAN CREȚU, STR. ORHEI NR. 9,

BL. T3, SC. A, ET. 5, AP. 56, PIATRA NEAMȚ, 610257, NEAMȚ, ROMANIA; (72) VOICU ȘTEFAN CREȚU, STR. ORHEI NR. 9, BL. T3, SC. A, ET. 5, AP. 56, PIATRA NEAMȚ, 610257, NEAMȚ, ROMANIA; (54) MASĂ; (28) 1; (51) 06-03;

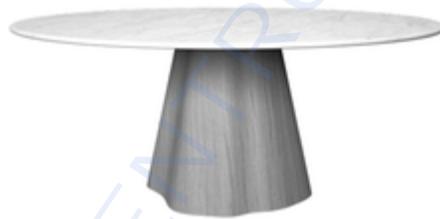

(21) f 2024 0090-1.1



(21) f 2024 0090-1.2

(21) f 2024 0089; (22) 09/05/2024; (43) 18/06/2024;
(71) VOICU ȘTEFAN CREȚU, STR. ORHEI NR. 9,

BL. T3, SC. A, ET. 5, AP. 56, PIATRA NEAMȚ, 610257, NEAMȚ, ROMANIA; (72) VOICU ȘTEFAN CREȚU, STR. ORHEI NR. 9, BL. T3, SC. A, ET. 5, AP. 56, PIATRA NEAMȚ, 610257, NEAMȚ, ROMANIA; (54) MASĂ; (28) 1; (51) 06-03;



(21) f 2024 0089-1.1



(21) f 2024 0089-1.2

(21) f 2024 0088; (22) 09/05/2024; (43) 18/06/2024;
(71) VOICU ȘTEFAN CREȚU, STR. ORHEI NR. 9,

BL. T3, SC. A, ET. 5, AP. 56, PIATRA NEAMȚ, 610257, NEAMȚ, ROMANIA; (72) VOICU ȘTEFAN CREȚU, STR. ORHEI NR. 9, BL. T3, SC. A, ET. 5, AP. 56, PIATRA NEAMȚ, 610257, NEAMȚ, ROMANIA; (54) MASĂ; (28) 1; (51) 06-03;



(21) f 2024 0088-1.1

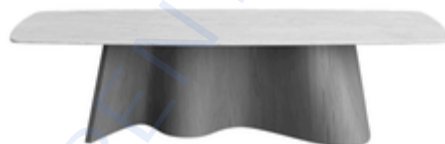

(21) f 2024 0088-1.2

(21) f 2024 0086; (22) 09/05/2024; (43) 18/06/2024; (71) VASILE CREȚU, SAT PRELUCA,

COM. PÂNGĂRAȚI, 617309, NEAMȚ, ROMANIA; (72) VASILE CREȚU, SAT PRELUCA, COM. PÂNGĂRAȚI, 617309, NEAMȚ, ROMANIA; (54) MASĂ; (28) 1; (51) 06-03;



(21) f 2024 0086-1.1



(21) f 2024 0086-1.2

CLASA 12 - MIJLOACE DE TRANSPORT ȘI DE RIDICAT

(21) f 2024 0099; (22) 13/05/2024; (43) 18/06/2024; (71) **ALIN HRIȚCU**, STR. GROZEȘTI NR. 9, CONSTANȚA, 900561, CONSTANȚA, ROMANIA; (72) ALIN HRIȚCU, STR. GROZEȘTI NR. 9, CONSTANȚA, 900561, CONSTANȚA, ROMANIA; EMIL LUPU, STR. MIRCEA CEL BĂTRÂN NR. 21, SLOBOZIA, 920084, IALOMIȚA, ROMANIA; (54) **MOD DE ARANJARE CABINET MEDICAL MOBIL;**

(28) 1; (51) 12-08;

(57) **model 1** - Amenajarea cuprinde o banchetă, un pat rabatabil care vine în completarea acesteia și care este folosit când se consultă un pacient, birou cu sertare, dulap, chiuvetă și un purificator de aer. Aranjarea cabinetului mobil permite intrarea pacientului pe o parte a autovehiculului și ieșirea pe altă parte în mod facil. Patul rabatabil și ajustat să în completarea banchetei este de natură a utiliza spațiul într-un mod eficient. Amenajarea mai cuprinde și o rampă mobilă care se fixează în exterior, la ușile din spate.

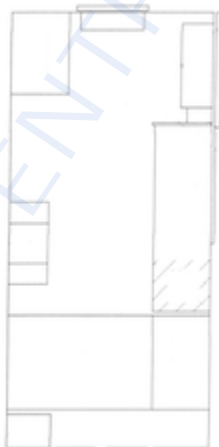

(21) f 2024 0099-1.1