

# ECHIPAMENT PENTRU SEMANAT CU RIGOLE DEASUPRA RANDULUI ADAPTABIL LA S U P 29 SI ALTELE SIMILARE

Brevet de Inventie nr.113511 Medaliat cu Argint BRUXELLES 2001

Autori : Florea Eugen, Manole Dumitru, Mihai Alexandru , Sucur Ismet si Serban Ionel.

In prezent, suprafata neteda si compacta ramasa la semanat, la impactul cu atmosfera, apar temperaturi excesive pozitive – negative pana la inghet.

Apa din precipitatii se scurge usor, apare eroziunea inclusiv eolieana cu “descaltarea plantelor”. Fiind semanat adanc plantele rasar si infratesc cu intarziere.

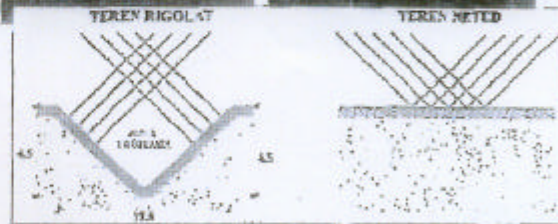
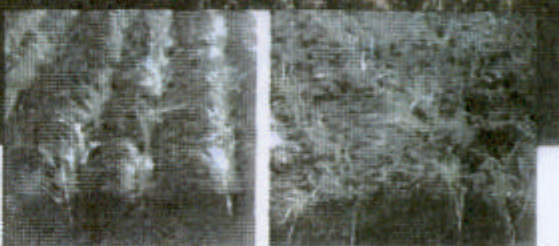
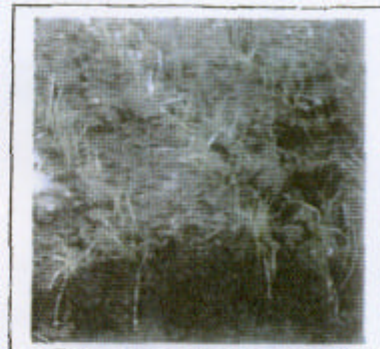

Se pot ameliora aceste conditii, prin folosirea acestui echipament care realizeaza **UN PROGRES TEHNOLOGIC** cu un spor de peste 10%.

Se seamana la 17,5 cm intre randuri ( cu spor de recolta ) iar rigola bine conturata are sectiunea 17,5/4,5 cm.

Tasatorul pe rand face al doilea reglaj al adancimii de semanat indepartand surplusul de sol, rasarire si infratire rapida.

Rigola cu versantii ei, acumuleaza mai bine apa din precipitatii si o conserva in sol, protejeaza plantele la temperaturi excesive pana la evitarea inghetului (1993-2003). Reduce pana la evitarea eroziunea inclusiv eolieana.

**ADRESA AUTOR** Ing. Eugen N. FLOREA

CONSTANȚA B-dul Al. Lăpușneanu Nr. 171 Bl.. S<sub>3</sub> Sc. B Ap. 36

Tel 0241/646816